

EQUIVALENTE

ANNO: **MES:** **DIA:**

NÚMERO: **VOTO:**



RT

2000-2001

CAIXA/Nº

Seção de Documentação
Arquivo - TRT 18ª RPP

1.ª Vara do Trabalho de Goiânia/GO

TRIBU

995-001-18-00-3 *00981199500118003*

RECLAMAÇÃO TRABALHISTA

981/1995-4 RT 1ª Vara - GOIÂNIA

LAMANTE:

ANTONIO DIAS MIRANDA

R.65,N.97, SETOR CENTRAL, 74000-000 - GOIÂNIA

ADV....: LEONARDO GONÇALVES BARIANI
O.A.B...: 15084 GO

**RUA BENJAMIN CONSTANT, 474, SALA 504 SETOR CAMPINAS,
CEP 74.525-050, GOIÂNIA - GO**

RECLAMADA:

TOP CAR VEICULOS + 002

**RUA SEBASTIAO RANGEL NR 201 UBERLANDIA - MINAS GERAIS ,
CEP 38.408-250**

ADV....: HANNA MTANIOS HANNA JUNIOR
O.A.B.: 16.599

RUA 1 Nº 138 SETOR OESTE, CEP 74.000-000, GOIÂNIA - GO

Nº DE DISTRIBUIÇÃO: 11.767/1995 RT

VALOR DA CAUSA: R\$ 47.612,16

Aos 11 (onze) dias do mês de outubro do ano de um mil novecentos e noventa e cinco na secretaria da Vara Trabalhista, acima destacada, autuo a reclamação que segue com documentos.

Eu _____, assino este termo.

~~Alida Maria / G. d. ante~~

00981-1995-001-18-00-3

Lote 6 – Gleba 1 – área = 500,0000 ha

DISCRIMINAÇÃO	VALOR
01 – Preservação permanente	33.468,75
02 – Preservação Legal	225.000,00
Total	258.468,75

Lote 6 – Gleba 2 – área = 500,0000 ha

DISCRIMINAÇÃO	VALOR
01 – Preservação permanente	39.375,00
02 – Preservação Legal	225.000,00
Total	264.375,00

Lote 6 – Gleba 3 – área = 324,4365 ha

DISCRIMINAÇÃO	VALOR
01 – Preservação permanente	28.687,50
02 – Preservação Legal	154.996,42
03 – Ocupada com benfeitoria	1.687,50
Total	185.371,42

Lote 6 – Gleba 4 – Prejudicada.

Lote 6 – Gleba 5 – área = 760,0000 ha

DISCRIMINAÇÃO	VALOR
01 – Preservação permanente	89.887,50
02 – Preservação Legal	342.000,00
Total	431.887,50

Lote 7 – Gleba 01 – área = 500,0357 ha

DISCRIMINAÇÃO	VALOR
---------------	-------

part
FOLHA BRANCA

Maria Mária A. Cavalcante
Secretaria Especializada
1ª Vara de Família - 80

CERTIDÃO

Certifico que, em cumprimento ao Provimento Geral Consolidado da Corregedoria do Eg. Tribunal, procedi a formação do 5º volume destes autos, terminado o presente com a numeração 951 e iniciando o 6º com a numeração 952

Des. fé.

Colônia, 09 de 04 / 1984

Diretor de Secretaria

Maria Mária A. Cavalcante
Assistente 02

01 – Preservação permanente	48.600,00
02 – Preservação Legal	225.015,97
Total	273.615,97

Lote 7 – Gleba 02 – área = 240,0000 ha

DISCRIMINAÇÃO	VALOR
01 – Preservação permanente	11.812,50
02 – Preservação Legal	108.000,00
Total	119.812,50

Lote 7 – Gleba 03 - Prejudicada

32.12.2. o valor das áreas aproveitáveis, considerando .se nativas, prontas para lavoura, já plantadas ou com lavouras a serem colhidas, em cada uma das glebas.

Resposta:

Lote 5 – Gleba 01 – área = 2.201,4983 há

DISCRIMINAÇÃO	VALOR
01 – Área de cerrado nativo dentro da área agricultável	1.258.189,20
02 – Área de cerrado aberto	2.664.000,00
03 – Área preparada para plantio e ainda não plantada.	877.500,00
Total	4.799.689,20

Lote 5 – Gleba 02 – área = 486,20 há

DISCRIMINAÇÃO	VALOR
01 – Área de cerrado nativo dentro da área agricultável	33.097,50
02 – Área de cerrado aberto	216.000,00
03 – Área preparada para plantio e ainda não plantada.	2.025.000,00
Total	2.274.097,50

253
41

Lote 6 – Gleba 01 – área = 500,0000 há

DISCRIMINAÇÃO	VALOR
01 – Área de cerrado nativo dentro da área agricultável	287.781,25
02 – Área de cerrado aberto	144.000,00
03 – Área preparada para plantio e ainda não plantada.	1.586.250,00
Total	1.978.031,25

Lote 6 – Gleba 02 – área = 500,0000 há

DISCRIMINAÇÃO	VALOR
01 – Área de cerrado nativo dentro da área agricultável	860.625,00
02 – Área de cerrado aberto	-
03 – Área preparada para plantio e ainda não plantada.	-
Total	860.625,00

Lote 6 – Gleba 03 – área = 324,4365 há

DISCRIMINAÇÃO	VALOR
01 – Área de cerrado nativo dentro da área agricultável	28.235,70
02 – Área de cerrado aberto	-
03 – Área preparada para plantio e ainda não plantada.	2.070.000,00
Total	2.098.235,70

Lote 6 – Gleba 04 – Prejudicada

Lote 6 – Gleba 05 – área = 760,0000 há

DISCRIMINAÇÃO	VALOR
01 – Área de cerrado nativo dentro da área agricultável	873.112,50
02 – Área de cerrado aberto	468.000,00
03 – Área preparada para plantio e ainda não plantada.	450.500,00
Total	1.791.112,50

0154
1
27

Lote 7 – Gleba 01 – área = 500,0357 há

DISCRIMINAÇÃO	VALOR
01 – Área de cerrado nativo dentro da área agricultável	851.464,35
02 – Área de cerrado aberto	-
03 – Área preparada para plantio e ainda não plantada.	-
Total	851.464,35

Lote 7 – Gleba 02 – área = 240,0000 há

DISCRIMINAÇÃO	VALOR
01 – Área de cerrado nativo dentro da área agricultável	420.187,50
02 – Área de cerrado aberto	-
03 – Área preparada para plantio e ainda não plantada.	-
Total	420.187,50

Lote 7 – Gleba 03 – Prejudicada

32.13. Com isso, especificar o valor das benfeitorias, mais o valor das safras a colher, o valor dos bens móveis, o valor das terras propícias ao cultivo, dentre elas, o valor das terras já cultivadas, o valor das terras prontas para cultivo, o valor das terras nativas, o valor das áreas de preservação permanente e área de preservação legal, o valor das áreas imprestáveis, o valor de áreas com pastos nativos e cultivados, o valor das áreas com benfeitorias construídas, o valor das demais instalações complementares e todos os outros requisitos a serem estabelecidos pelo sr. Perito para perfazer o valor total de cada uma das glebas.

Resposta:

DISCRIMINAÇÃO	VALOR TOTAL
01 – Áreas de Preservação Permanente	409.331,25

ass
1

02 – Áreas de Preservação Legal	2.489.476,70
03 – Áreas com essências exóticas	610.320,15
04 – Áreas ocupadas com benfeitorias	35.437,50
05 – Área de cerrado nativo dentro da área agricultável	4.612.693,00
06 – Área de cerrado aberto (Desmatado, junt. Catado)	3.492.000,00
07 – Área preparada para plantio e ainda não plantada	7.009.250,00
08 – Valor das safras a colher cons. Área prep.P/ plantio	834.340,50
09 – Valor das depredações.	769.264,63
10 – Valor das benfeitorias.	195.645,89
11 – Valor dos bens móveis.	1.034.000,00
12 – Valor das instalações complementares.	103.600,00
13 – Valor dos beneficiamentos.	502,00
VALOR TOTAL	21.595.681,62

Valores em R\$ (reais).

VALOR TOTAL DO IMÓVEL (RESUMO).

CÁLCULO DO VALOR DO IMÓVEL	%	VALOR
01-Área preparada p/plantio ainda não plantada.	6,50	1.404.750,00
02-Valor das benfeitorias, instalações e beneficiam.	1,39	299.747,89
03-Valor das demais áreas	22,46	4.851.194,98
04-Valor da terra nua (VTN)	57,43	12.402.383,00
05-Valor dos bens móveis.	4,79	1.034.000,00
06-Valor das depredações.	3,56	769.264,63
07-Valor das safras a colher.	3,87	834.340,50
VALOR TOTAL DO IMÓVEL	100,0	21.595.681,62

Valores em R\$ (reais).

Os valores declarados na avaliação total do imóvel, no valor da terra nua e valores de benfeitorias, foram obtidos através de pesquisa de mercado

realizada preferencialmente no município de São Domingos/GO, Posse/GO e Luiz Eduardo Magalhães/BA.

A avaliação das benfeitorias existente no imóvel, foi determinada de maneira técnica, com avaliação quantitativa e monetária, sendo realizada com a utilização de tabelas de custos sobre atividades agrícolas, construção civil, consultas a casas comerciais e madeireiros da região, que serviram de parâmetros básicos no processamento de avaliação e também com a adoção de métodos comparativos.

Para chegar ao valor de mercado das benfeitorias foi aplicado o fator de comercialização, já que os valores foram calculados com suas respectivas depreciações e ficaram dentro dos valores de mercado do município e na região de localização do imóvel.

Para melhor esclarecer a perícia, segue anexo projeto de cultivo de lavoura de Milho feito por Joviniano Pinheiro Chaves, em 23 de novembro de 1994, mostrando que na área onde foi demolida a sede antiga, naquela época já existia lavoura de milho no local.

Segue anexo Cadastro Estadual da Fazenda Campo Limpo. Em nome de Augusto Lino de Souza e mapa do loteamento São Mateus – 1º. Etapa, feito pelo INSTITUTO DE DESENVOLVIMENTO AGRARIO DE GOIÁS – IDAGO.

RELATÓRIO FOTOGRÁFICO

São fotos que foram feitas e não aparece nas páginas do Laudo Pericial que são úteis para ajudar a esclarecer duvidas da perícia.



Foto nº. 004 – Marco 01 do lote 5 e marco nº. 04 do lote 4 feito pelo IDAGO – GO



foto nº. 05 – Divisa da gleba 03 do lote 6 com o Sr. José Luiz Carmanham.

O trator estava passando em cima da cerca destruída, queimada, trato do Sr. Valter Mikio, Seu gerente Sr. Marcos informou que estava passando a mando do Sr. José Luiz Carmanham.

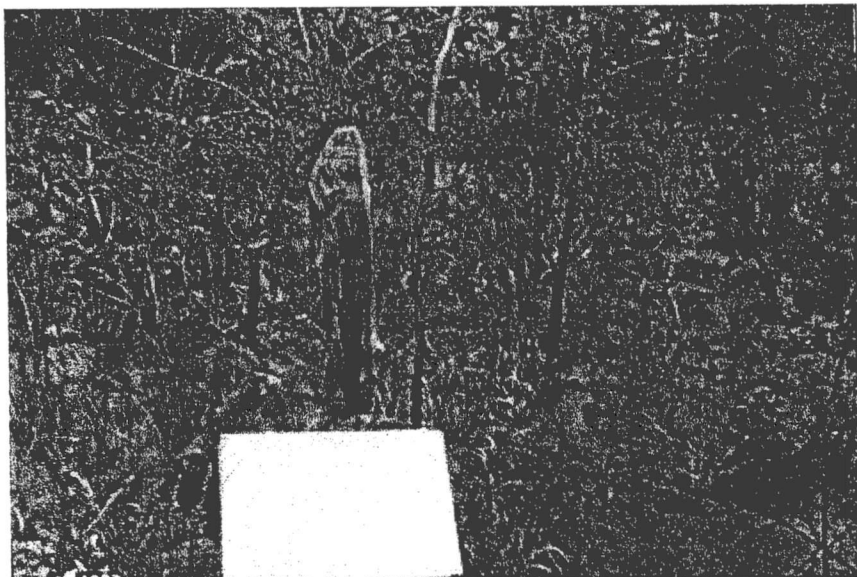
952
1/1



foto nº. 07 – Divisa da gleba 03 do lote 6 com o Sr. José Luiz Carmanham.
O trator estava passando em cima da cerca destruída, queimada, trato do Sr. Valter Mikio, Seu gerente Sr. Marcos informou que estava passando a mando do Sr. José Luiz Carmanham.



Foto nº. 008 – Neste local havia uma cerca com postes de aroeira e 4 fios de arame liso Destruída e seus arames arrancados. Divisa da gleba 03 do lote 6 com o Sr. José Luiz Carmanham.

959
21/3

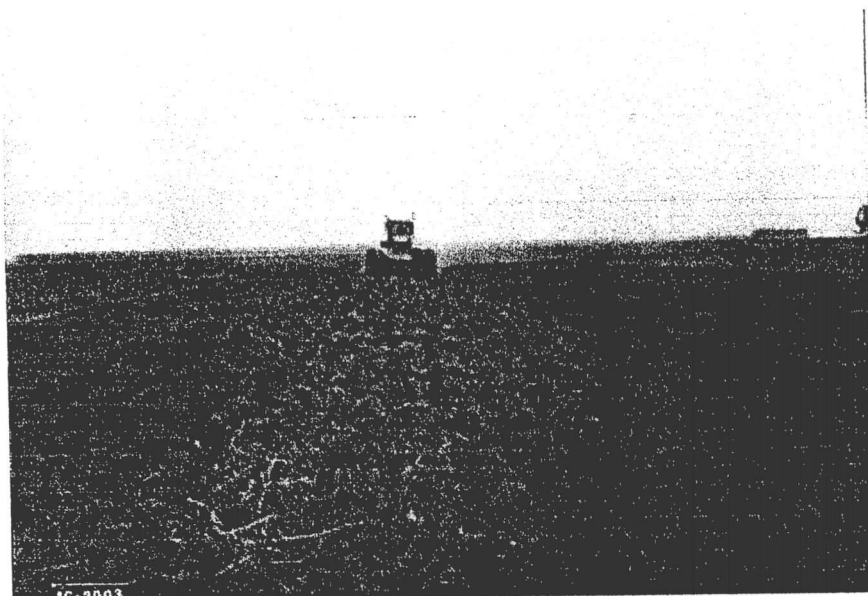

Foto nº.009 - Divisa da gleba 03 do lote 6 com o Sr. José Luiz Carmanham. Neste local havia uma cerca com postes de aroeira e 4 fios de arame liso destruída e seus arames arrancados. Uma estrada ao lado desta cerca de arame liso pelo lado da Fazenda Campo Limpo também foi destruída, arada e gradeada, ao fundo direito, vê-se o pé de mangueira da sede antiga da propriedade.



foto nº. 010 – Cerca de arame farpado feita pelo Sr. José Luiz Carmanham, impedindo o acesso ao lote 6 onde a casa foi enterrada.

Neste momento, ela estava sendo desobstruída, foi utilizado um trator de pneu com lâmina da Fazenda Campo Limpo para desobstruir a passagem

9694
1
/



foto n°. 011 – Cerca de arame farpado feita pelo Sr. José Luiz Carmanham, impedindo o acesso ao lote 6 onde a casa foi enterrada.



foto n°. 011 – Cerca de arame farpado feita pelo Sr. José Luiz Carmanham, impedindo o acesso ao lote 6 onde a casa foi enterrada.

061 295
4



foto nº. 13 – Guarita totalmente destruída.



foto nº. 13 – Guarita de entrada e saída de pessoas e veículos totalmente destruída.



Foto nº. 022 – Estrada de acesso externo que passava pela Guarita, esburacada e gradeada e também destroços da guarita destruída.

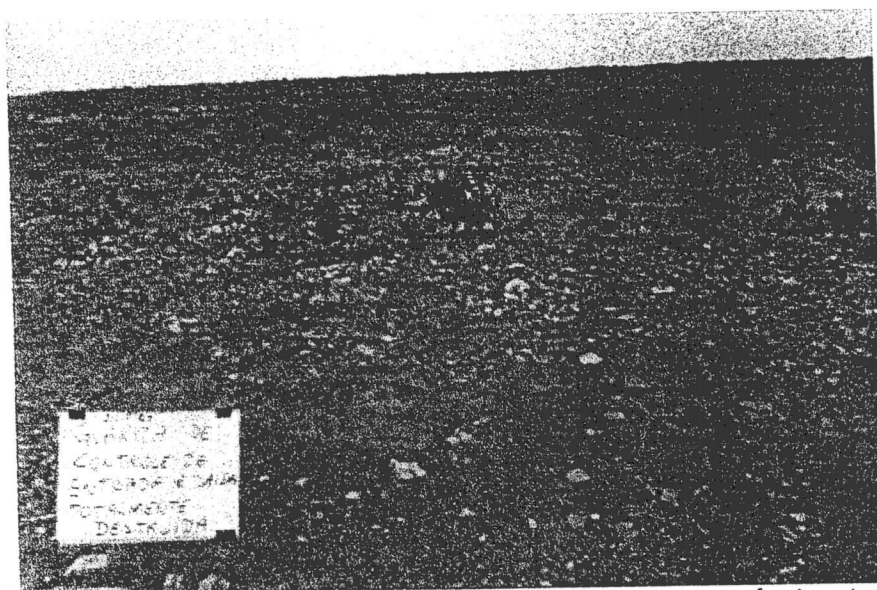

foto nº. 023 – Cerca de arame liso totalmente destruída
No centro e embaixo, vê-se o buraco do poste de aroeira que foi arrancado os arames liso em bolado.

297
ab

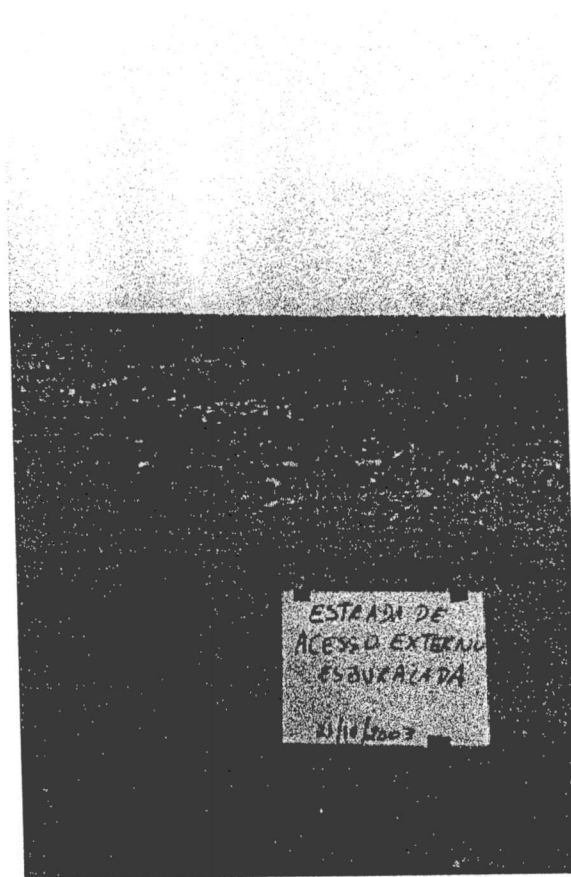

foto n°. 027 – Cerca de arame liso, poste de aroeira com os arames cortados.

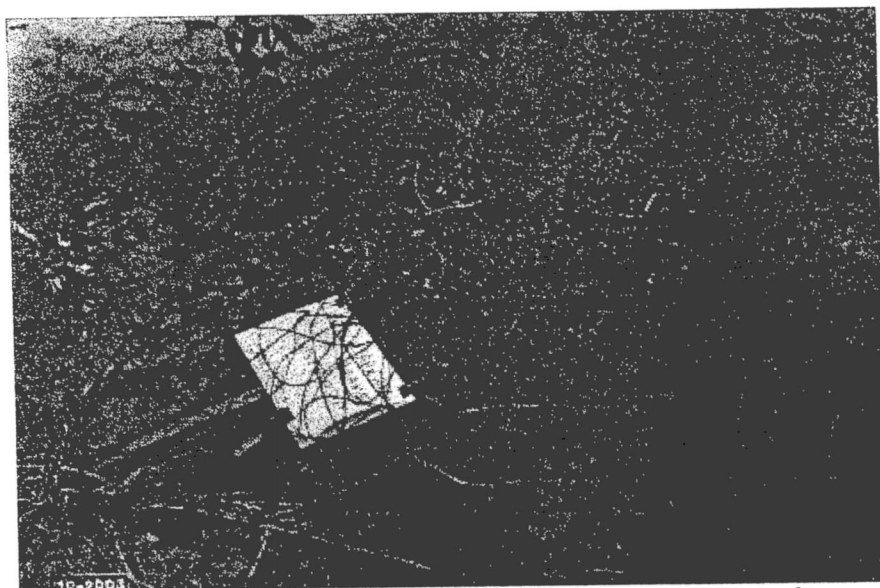

Foto n°. 037 – Divisa do Lote 4 com o Lote 5, confrontando com o Estado da Bahia Cerca destruída, postes de aroeira. Reflorestamento de Pinos.

378
964
1

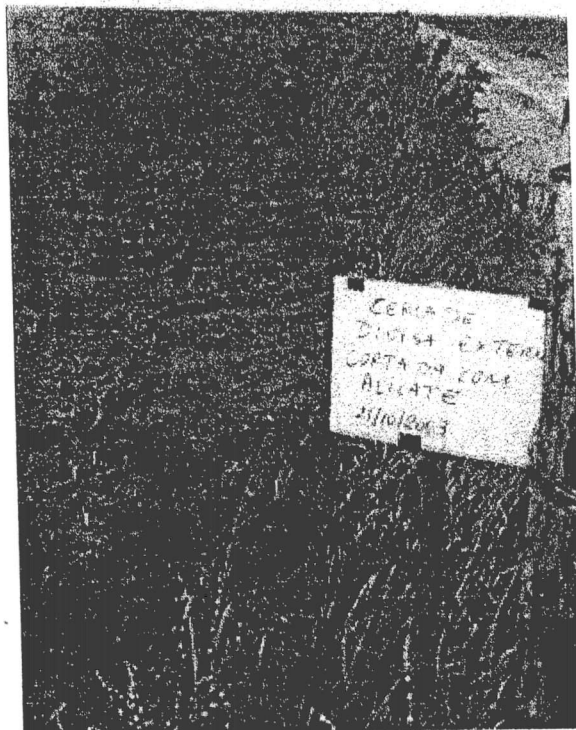

Foto n°. 040 – Divisa do Lote 4 com o Lote 5, confrontando com o Lote 4, Cerca destruída, postes de aroeira. Reflorestamento de Pinos.

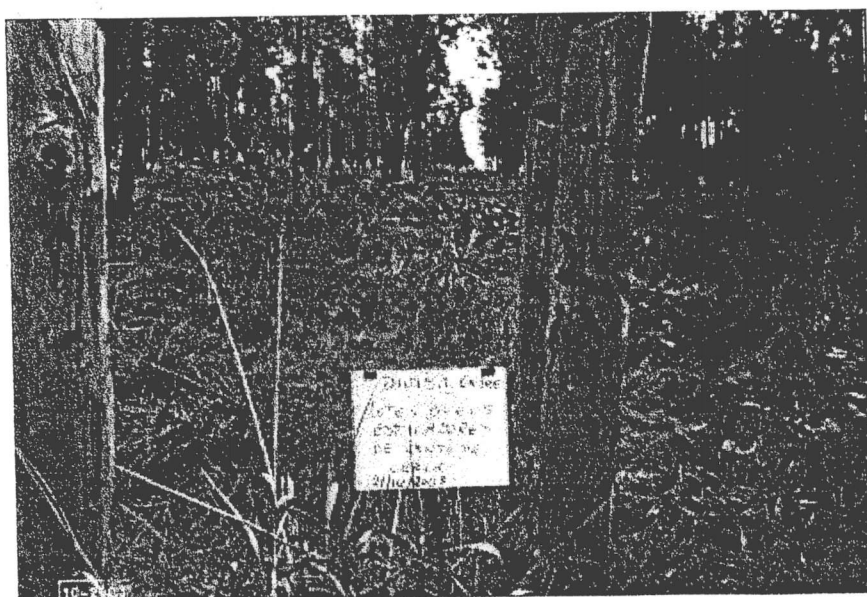

foto n°. 041 – Área de cerrado aberto, desmatada, catado e juntado.

abs
099
X

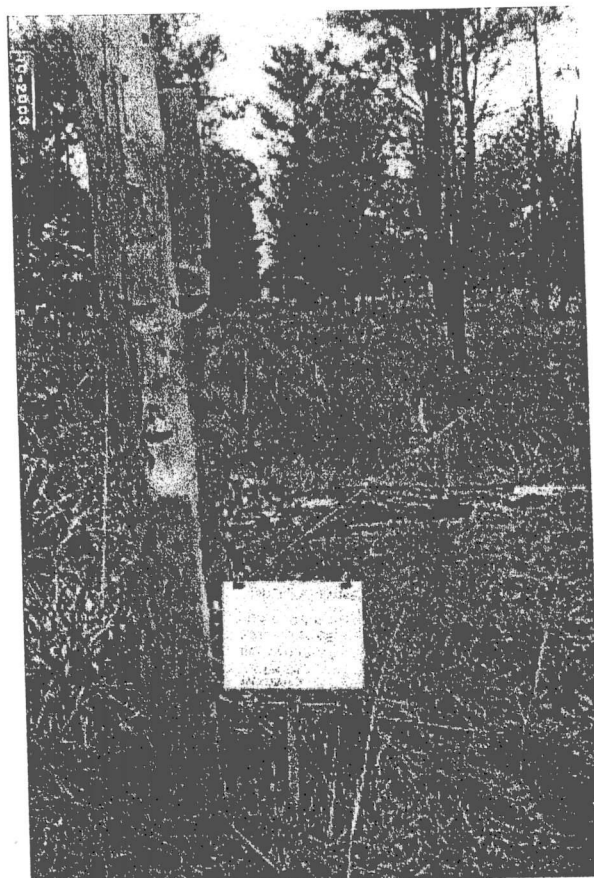

foto n°. 042 – Acesso externo passando pela Fazenda Santa Maria de José Luiz Carmanham.



foto n°. 043 – Estrada interna feita recentemente passando ao lado da casa enterrada.

986
21

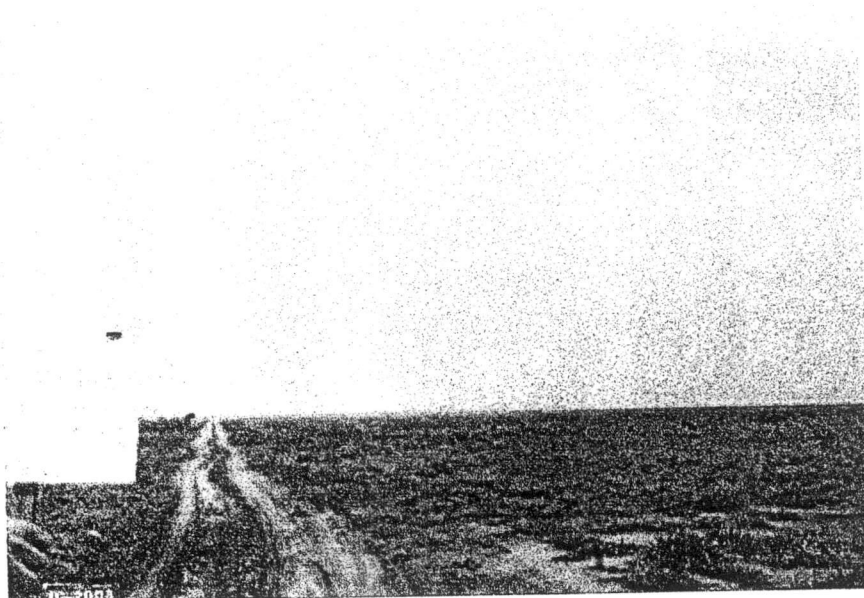

foto n°. 044 – Estrada antiga passando pela gleba 02 do lote 6, Fazenda Serra Verde.



foto n°. 045 – Estrada antiga ao lado da cerca de arame liso, na divisa com o Estado da Bahia.

907
301
H



foto n°. 046 – Divisa entre o Lote 6 e o Sr. José Luiz Carmanham, destruída a prova da existência da cerca de arame liso.



foto n°. 046 – Divisa entre o Lote 6 e o Sr. José Luiz Carmanham, destruída a prova da existência da cerca de arame liso.

962
302
4

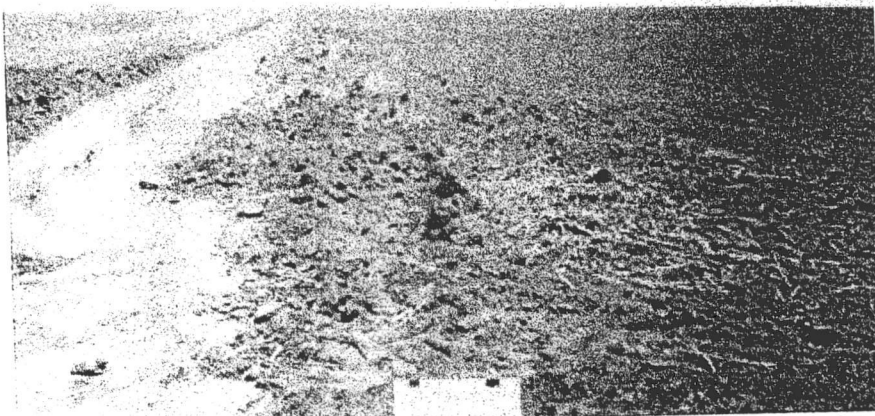

foto nº. 048 – Estrada recentemente construída, ao lado da Reserva Florestal no lote 6.



foto nº. 049 – Buraco que restou de uma cerca de arame farpado na divisa de Osório Ribeiro Peixoto e Waldemar Pereira Júnior, Gleba 3 e gleba 5 do lote 6.

969
703
4

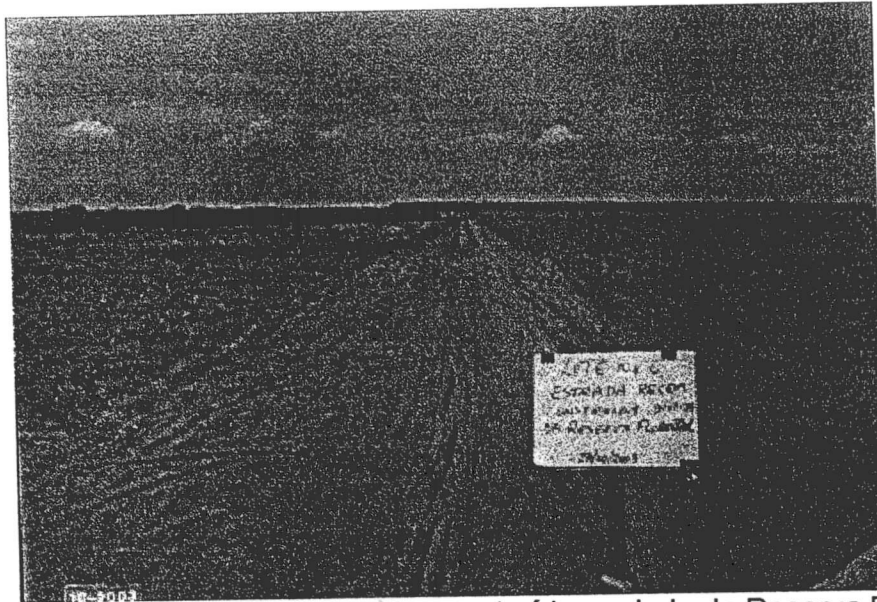

foto n°. 050 – Casa destruída e enterrada, fios elétricos enterrados no local onde enterraram a casa da Sede da Fazenda Campo Limpo.

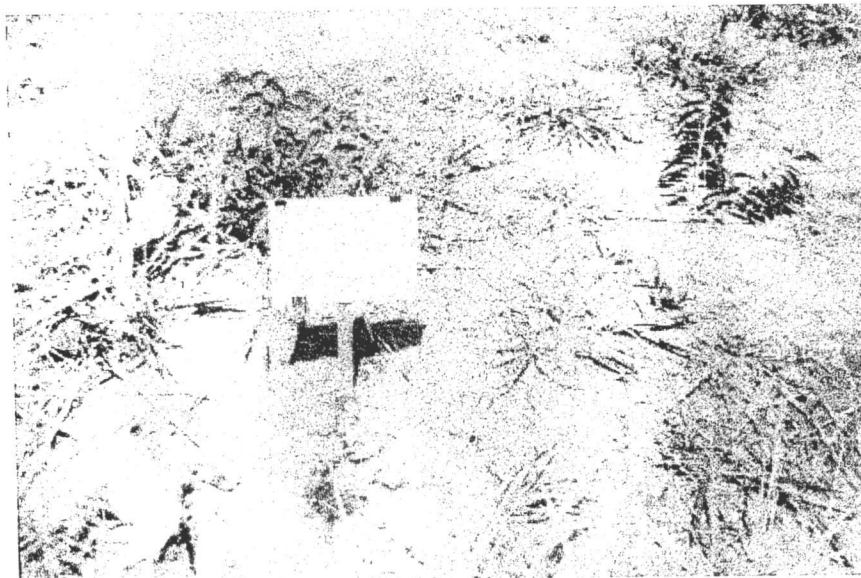

foto n°. 051 – Estrada interna feita recentemente e ao lado uma estrada antiga que era usada para acesso à sede da Fazenda Campo Limpo.

920
31-4
P

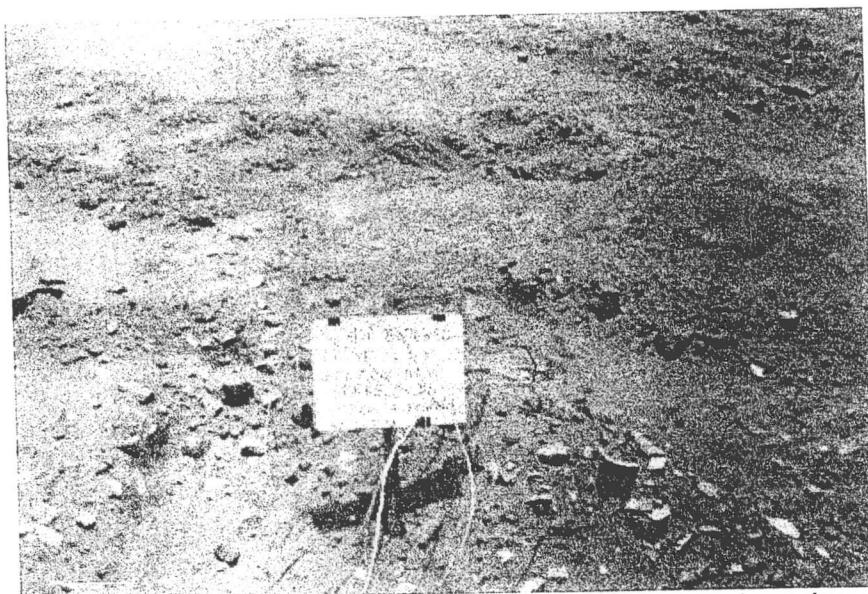

foto nº. 056 – Eucaliptos derrubados e queimados que existia ao lado da casa enterrada, restaram apenas cinzas.

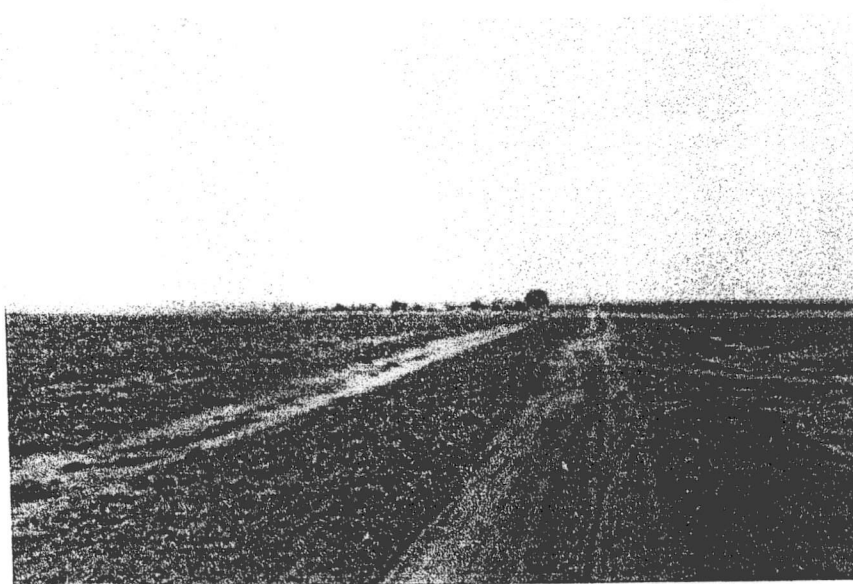

foto nº. 057 – Marco topográfico, próximo à Serra Geral, colocados depois do IDAGO – Instituto de Desenvolvimento Agrário de Goiás. Na divisa do lote nº. 6 e o lote nº. 7

971
38
A



foto nº. 058 – Marco topográfico próximo à Serra Geral, colocados depois do IDAGO – Instituto de Desenvolvimento Agrário de Goiás. Na divisa do lote nº. 6 e o lote nº. 7.



foto nº. 059 – Piquete enterrado na divisa do lote 6 com o 7.

972
366
4

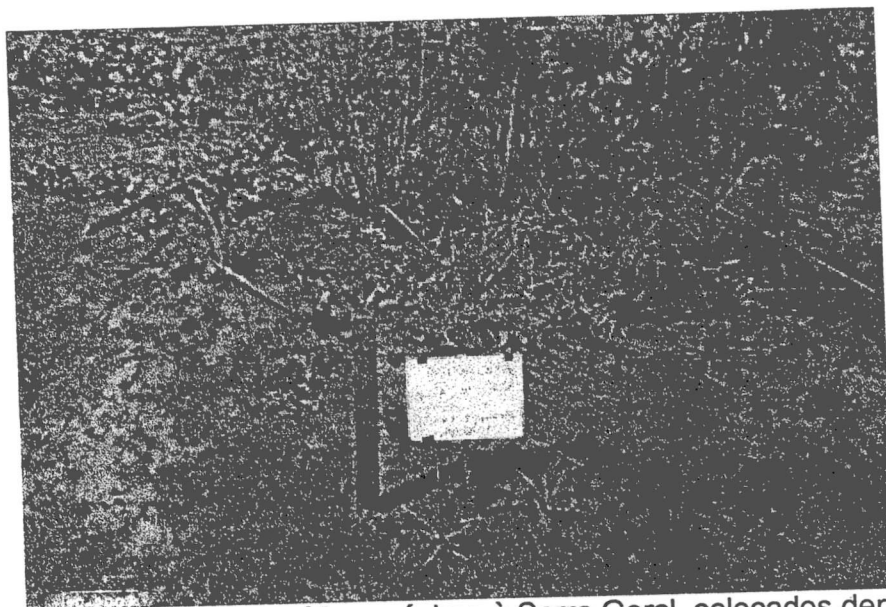

foto n°. 061 – Piquete na divisa do lote 6 com o 7.

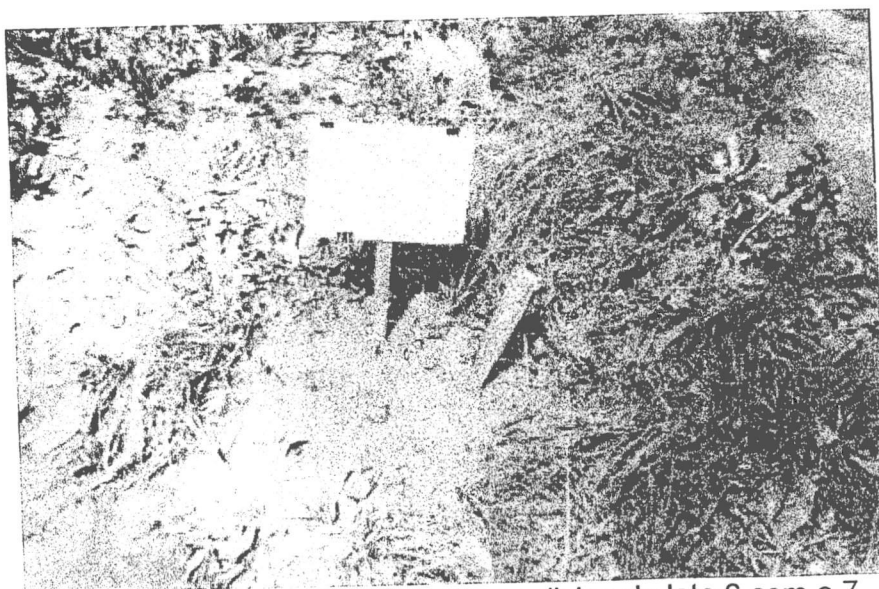

foto n°. 065 – Estrada interna sendo levantada na gleba 5 do lote 6.

973
1
30
X

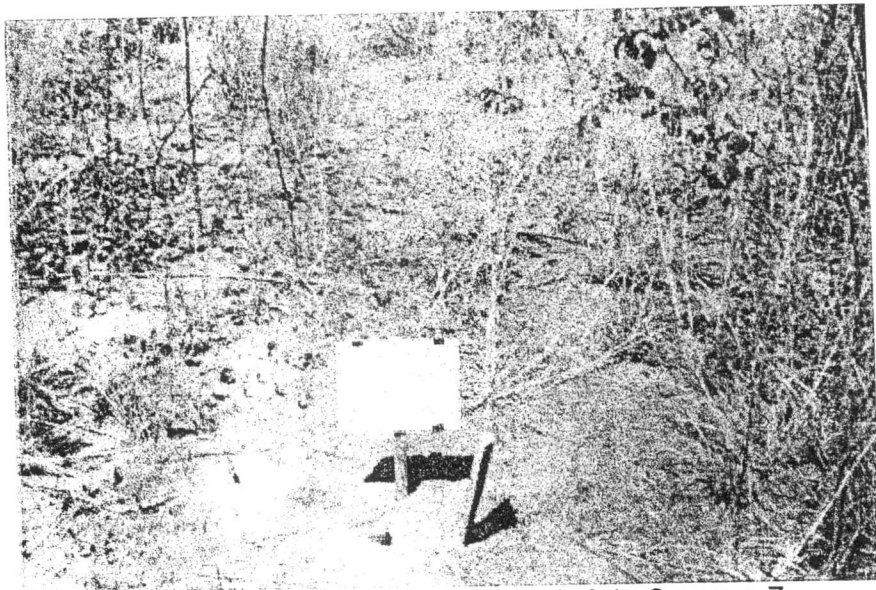

foto n°. 067 – Estrada feita recentemente dentro da gleba n°. 5 do lote 6.



foto n°. 078 – Estrada de Cavaleiro, antiga, próximo à Serra Geral.

974
70
A



foto n°. 083 – Divisa da gleba 5 e 4 do lote 6 e gleba 02 e 03 do lote 7.



foto n°. 085 – Divisa do lote 6 com o lote 7

078
5
4



foto n°. 086- Divisa do lote 6 com o lote 7.

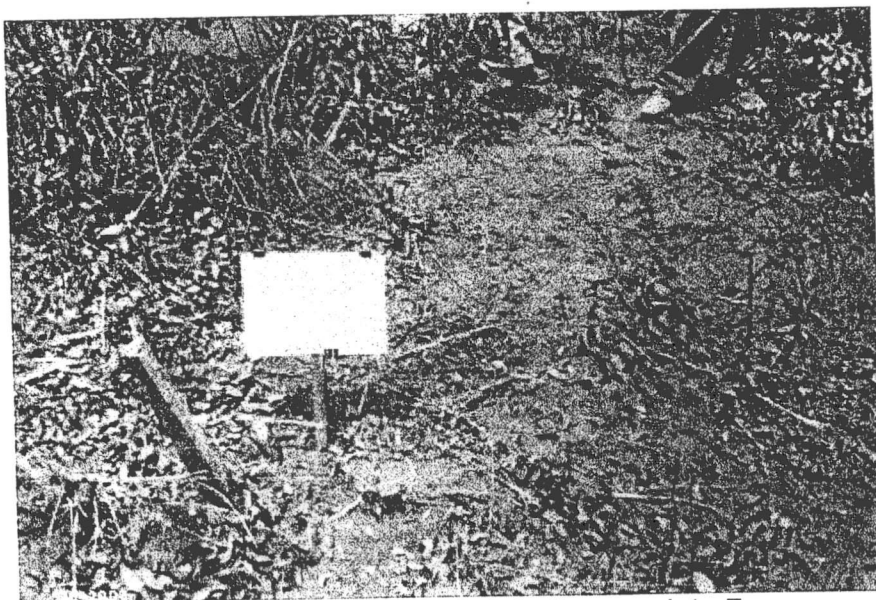

foto n°. 087- Divisa do lote 6 com o lote 7.

976
51
4

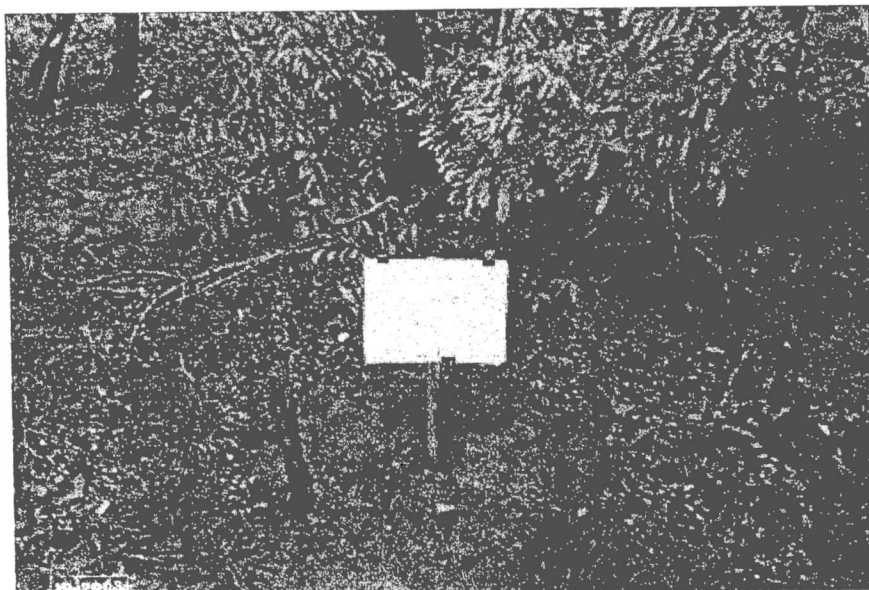

foto n°. 093 – Marco na Serra Geral, na divisa do lote 4 com o 5.
O Marco foi colocado à mão e colocaram pedras ao seu redor, serviço este feito recentemente. Este local não é o da divisa do lote 4 com o 5.



foto n°. 094 – Divisa do lote 4 com o 5. Marco topográfico colocado recentemente e não está na divisa, está adentrando no lote 5 em 137,437 m.

97x
131
/9

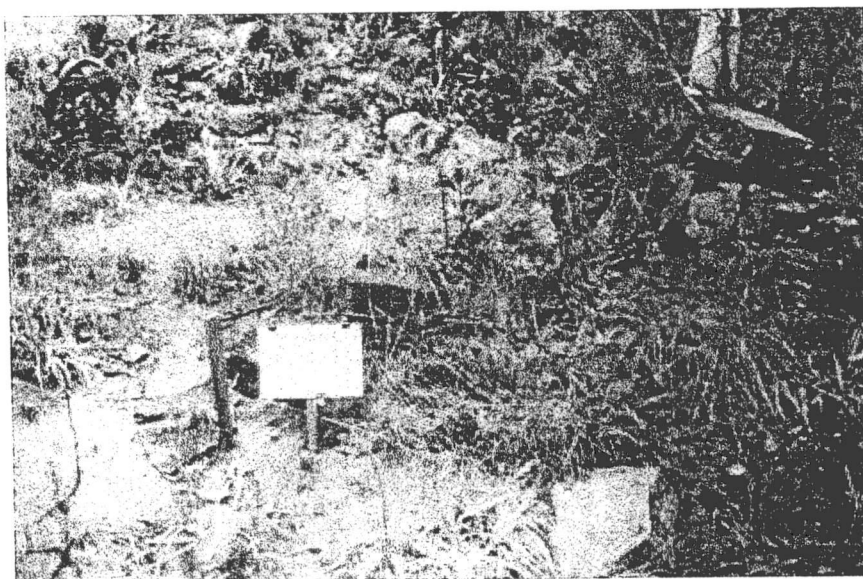

foto n°. 095 – Local improvável da divisa do lote 4, marco 03 com o lote 5 marco 02 feito pelo IDAGO.

972
13
4



foto n°. 096 – Local improvável da divisa do lote 4, marco 03 com o lote 5 marco 02 feito pelo IDAGO. Vista na Divisa com o Estado da Bania.

979
31
4



foto n°. 097 – Próxima da divisa do lote 5 com o 6, dentro do lote 6
distante da divisa em 208 metros.

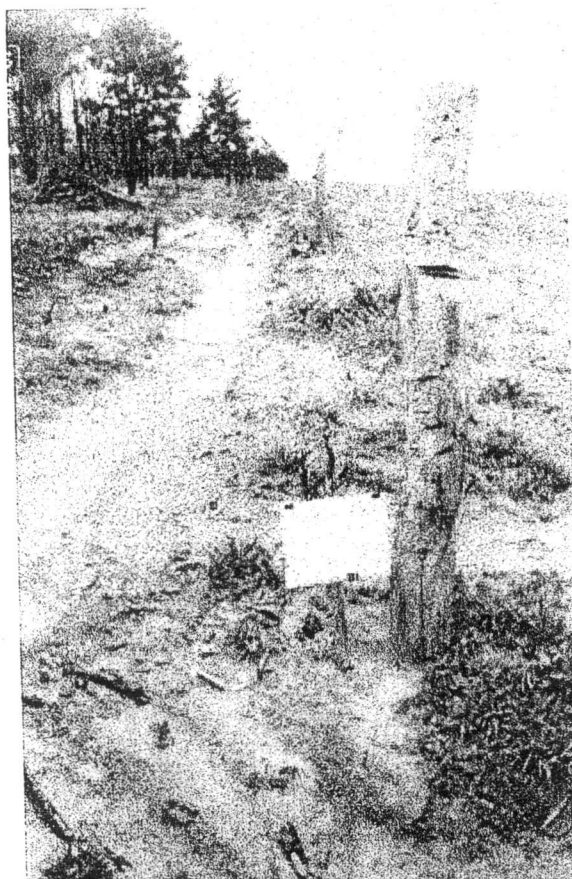

foto n°. 099 – Próxima da divisa do lote 5 com o 6, dentro do lote 6
distante da divisa em 208 metros.

920
51
/4

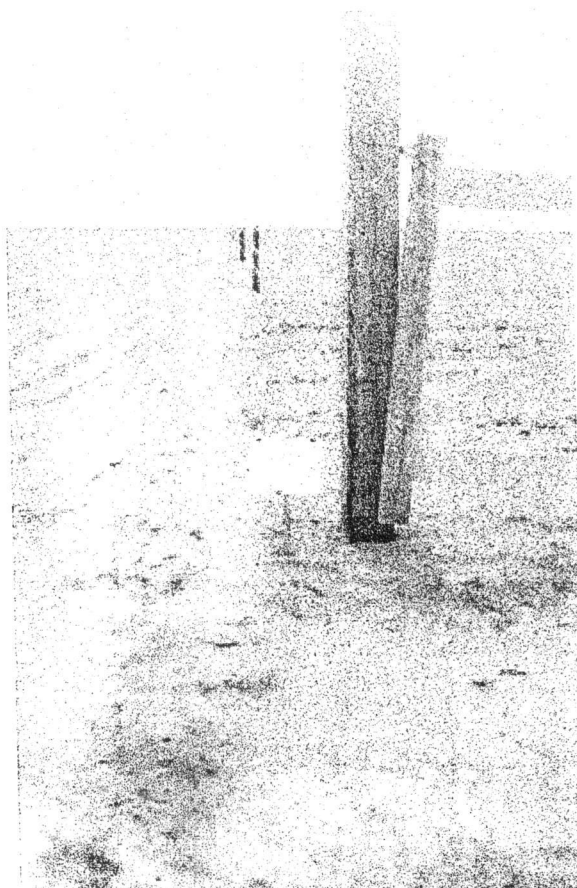

foto nº. 105 – Pique na divisa do lote 5 com o lote 6, próximo à Serra Geral.

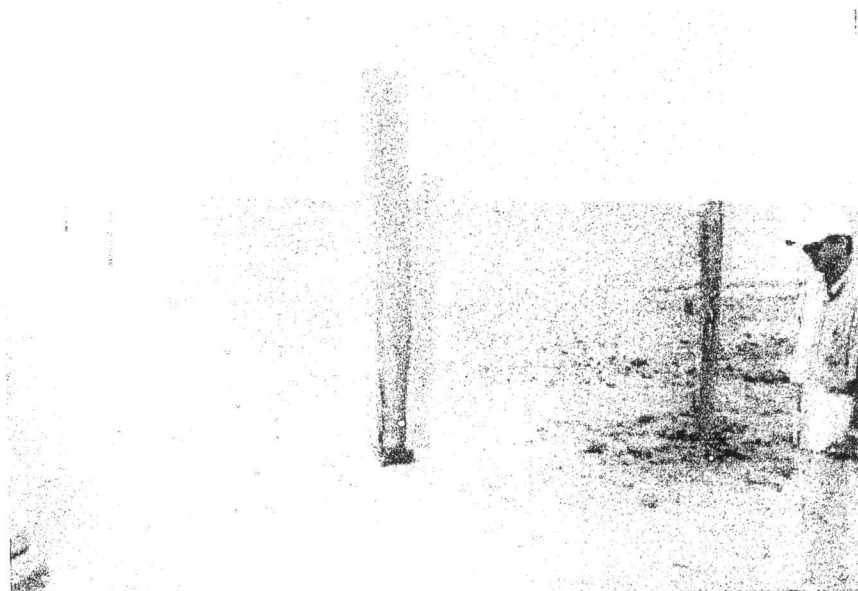

foto nº. 107 – Pique na divisa do lote 5 com o lote 6.

981
12
7

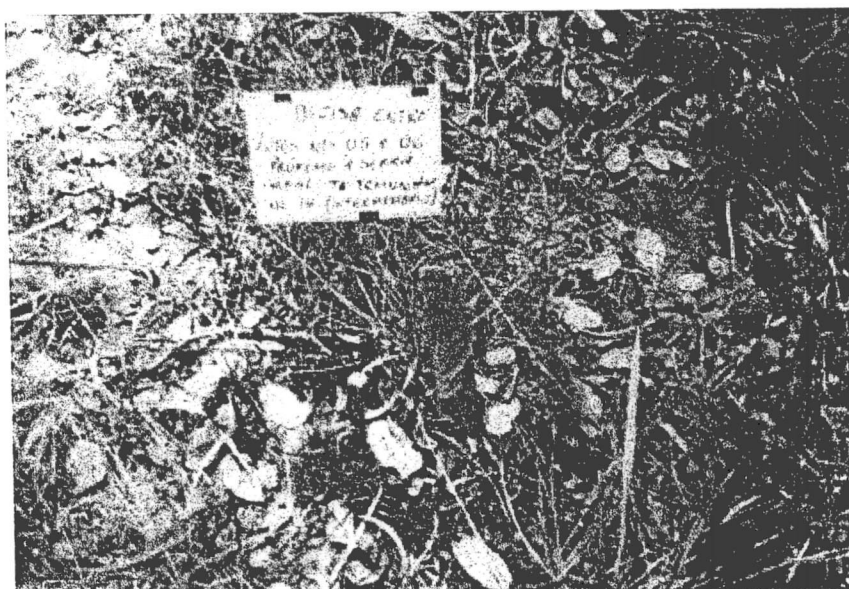

foto n°. 108 – Divisa do lote 6 e o Sr. José Luiz Carmanham. Antes do trator destruir as provas da existência da cerca de Divisa. Buraco do Esticador e arame liso no buraco.

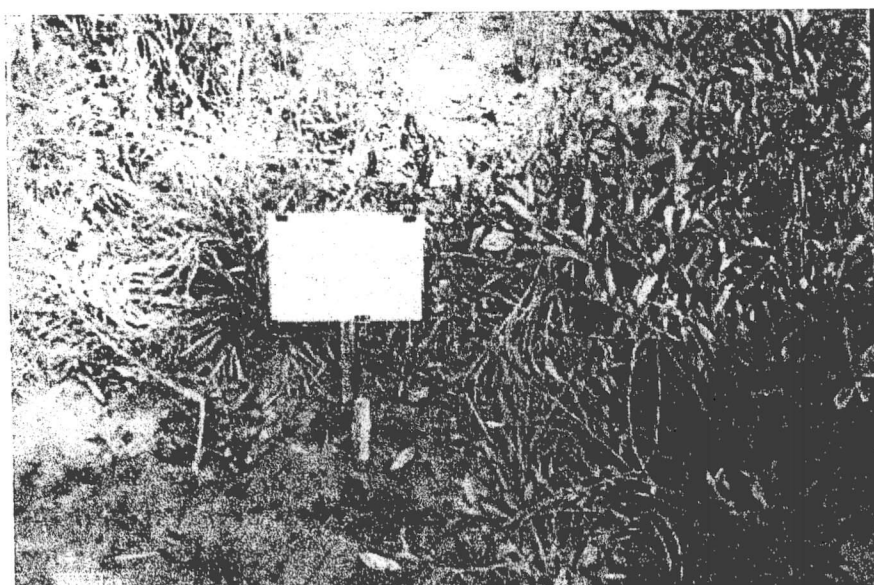
982
131
4



foto nº. 114 – Divisa entre os lotes 5 e 6, piquete próximo à Serra Geral.



foto nº. 116 – Divisa entre os lotes 5 e 6, piquete próximo à Serra Geral.

923
125
4

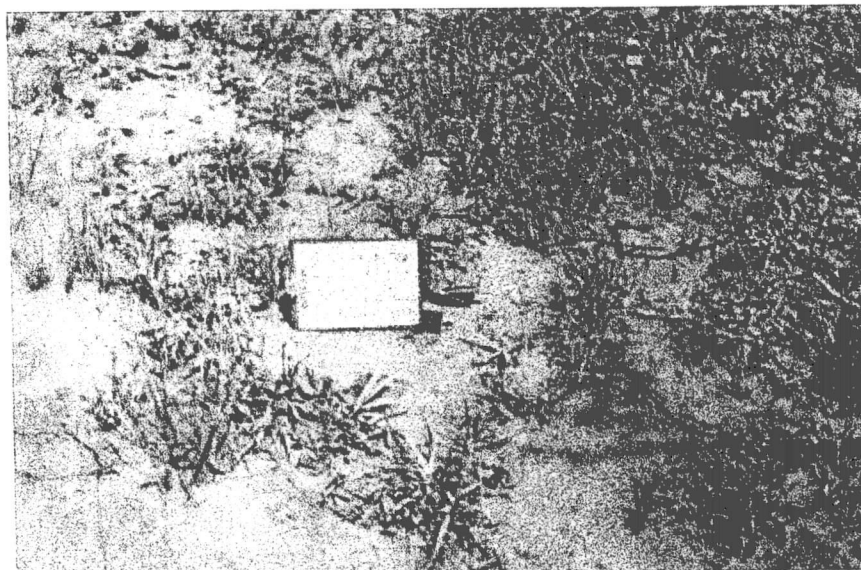

foto n°. 125 – Divisa do lote 5 com o 6. Estaca de aroeira quebrada, mais à em cima na foto esta seu pedaço.



foto n°. 125 – Divisa do lote 5 com o 6. Estaca de aroeira quebrada.

984
131
/

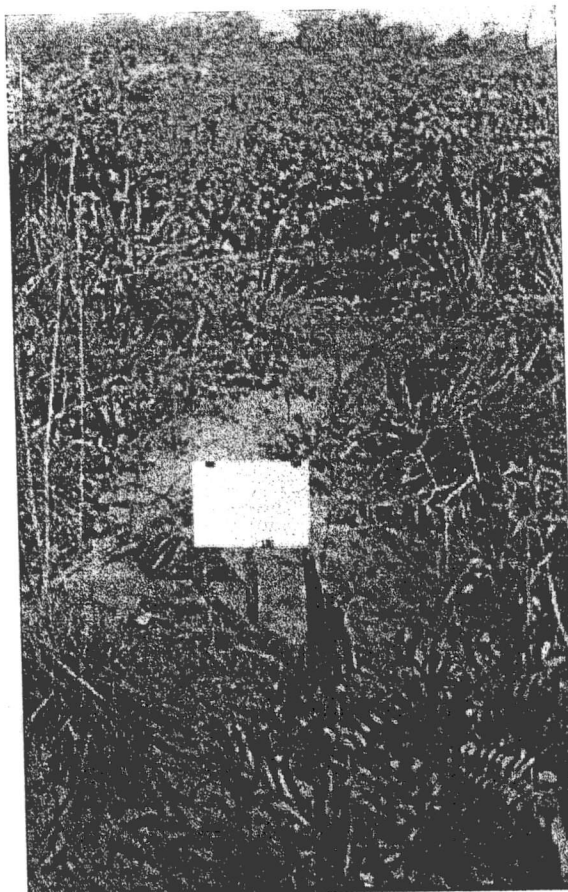

foto n°. 127 – Divisa do lote 6 com o Sr. José Luiz Carmanham. Buraco do esticador antes da destruição da prova pericial, observar a existência de uma estrada do lado do Sr. José Luiz Carmanham e o acero do outro.

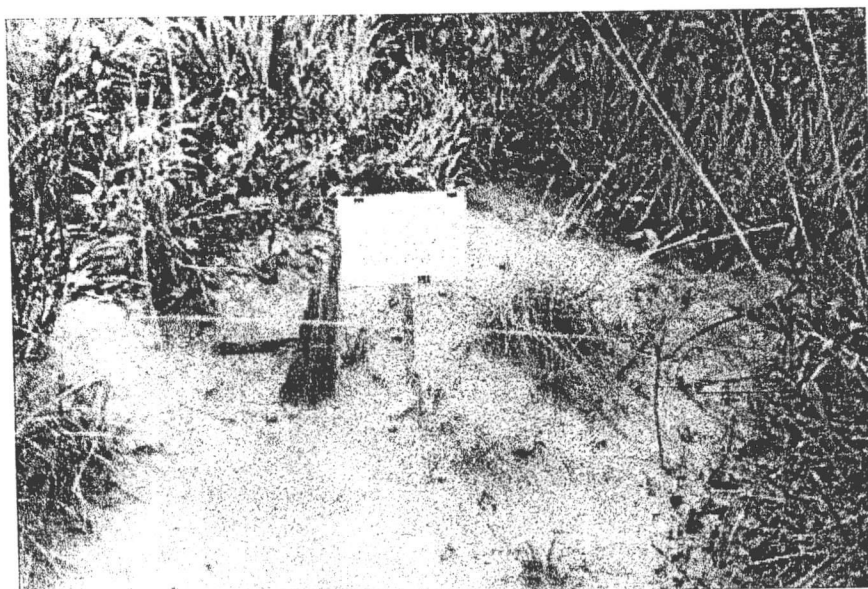

foto n°. 134 – Divisa do lote 6 com o Sr. José Luiz Carmanham. Sinal de fogo antes da destruição da prova pericial, observar a existência de uma estrada do lado do Sr. José Luiz Carmanham e o acero do outro.

025
R.L.
/

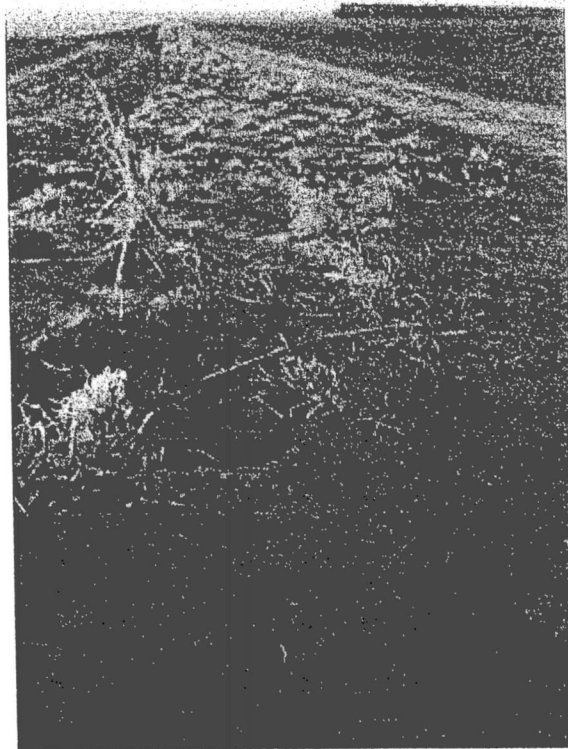

foto n°. 135 – Gleba 3 do lote 6 – Destruída pelo fogo.



foto n°. 137 – Terra arada e preparada para plantio – Lote 6.

026
132
/4

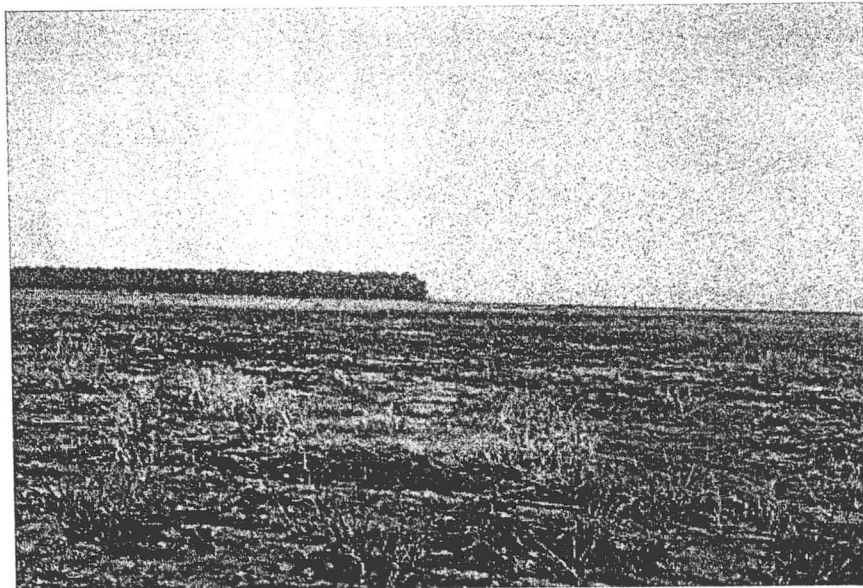

foto n°. 138 – Terra arada e preparada para plantio.

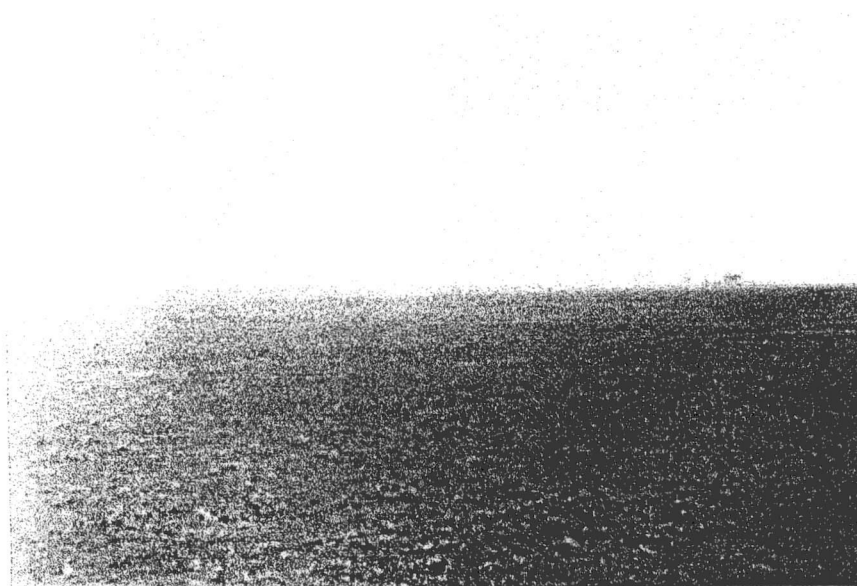

foto n°. 143 – Calcário utilizado na recuperação do solo antes do plantio.

Qual a área litigiosa desde o início de 1984?

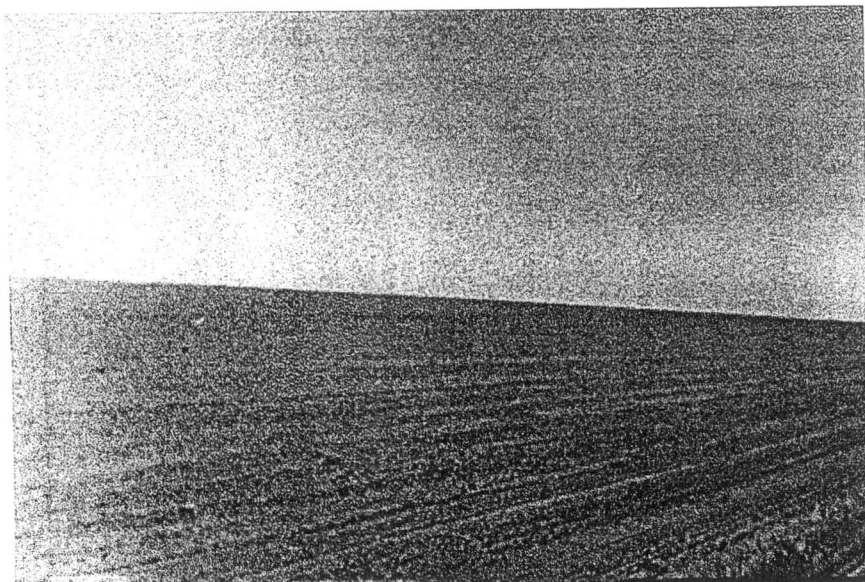
Resposta: Conversando com as pessoas próximas do local, algumas dizem que nada sabem, procuram não dar informações. Já outras informam que a briga começou com o lote 6 e depois com o lote 7.

Considero que a resposta fica prejudicada, As pessoas que estavam envolvidas na época de início dos conflitos, não se encontram no local. Ouve pessoas, que disse, que até a Wood Reflorestamento S/A não existe mais.

Eng. Antonio Padua
Engenheiro Civil
CREA-GO 7757/D

988
634
4



foto nº.151 – Sede da propriedade antes de ser destruída.
Observar ao fundo plantas frutíferas e eucaliptos antes de ser destruído e
queimado.

CONCLUSÃO

Laudo Pericial destinado à MEDIDA CAUTELAR DE PRODUÇÃO
ANTECIPADA DE PROVA do processo nº. 1184-2003.

Todos os dados aqui neste Laudo foram extraídos da Fazenda Campo
Limpo, no loteamento São Mateus – 1ª, Etapa.

Verificou-se que os Lotes 5, 6 e 7 estão exatamente como nos Títulos
Definitivos de Domínio do INSTITUTO DE DESENVOLVIMENTO AGRÁRIO DE
GOIÁS – IDAGO com grande parte dos marcos e piquetes ainda sobre o solo em seus
definidos lugares.

As provas das destruições são claras e evidentes.

Os Valores aqui declarados estão em reais.

Divinópolis de Goiás. 06 de fevereiro de 2004

Eng. Antonio Padua
Engenharia Civil
CREA-GO 7757/D

989
13
4

Título Definitivo de Domínio que o Instituto de
Desenvolvimento Agrário de Goiás – IDAGO outorga a ELOI
BRUNETTA

LOTE Nº. 5

990

(

32

4

Título Definitivo de Domínio que o Instituto de
Desenvolvimento Agrário de Goiás – IDAGO outorga a
DESIDÉRIO MARTINS BRUNETTA

LOTE Nº. 6



ESTADO DE GOIÁS
Governo Ary Valadão

ESTADO DE GOIÁS

Instituto de Desenvolvimento
Agrário de Goiás - IDAGO

T. D. nº 74

Livro nº D-3

TRASLADO EXTRAÍDO DO:

LIVRO D-3 FLS. 147/148

EM: 04/03/1983

CARTÓRIO DO 1.º OFÍCIO
AUTENTICAÇÃO

Conferido com o original. Dou fé.

Em Testemunho da verdade.

Poder-co. 30/05/1994

[Signature]
Rita Ryan Rodrigues B. Nascimento
Sub-Oficial



Título Definitivo de Domínio que o Instituto de Desenvolvimento Agrário de Goiás - IDAGO outorga a
DESIDERIO MARTIM BRUNETTA.

O INSTITUTO DE DESENVOLVIMENTO AGRÁRIO DE GOIÁS - IDAGO, autarquia estadual criada pelo art. 1.º da Lei n.º 4.039, de 06 de julho de 1962, nos termos dos arts. 6.º, 10.º - alíneas a e b e 16 da mesma lei, neste ato representado por seu Presidente (art. 3.º da Lei n.º 4.039 com a redação da Lei n.º 4.195, de 30 de outubro de 1962), de acordo com despacho exarado às fls. ----- do processo n.º 4.7-04 036/82, vende a DESIDERIO MARTIM BRUNETTA, brasileiro, casado, agricultor, portador do CPF. nº 105.721.399-34, residente e domiciliado em Mamborê, Paraná; o imóvel designado como lote nº 06 do loteamento denominado "São Mateus - 1ª etapa" com: 2.438.45.45 ha de campo 2ª classe. -----

CARTÓRIO DO 1.º OFÍCIO
AUTENTICAÇÃO

Conferido com o original. Dou fé.
Em Testemunho da verdade.

Poder-co. 30/06/1994

[Signature]
Jesus Neves Barbosa
Oficial

Rita Ryan Rodrigues B. Nascimento
Sub-Oficial

a área de terras 2.438.45.45 ha (dois mil quatrocentos e trinta e oito hectares, quarenta e cinco ares e quarenta e cinco centiares) situada no Município

pelos limites e confrontações seguintes: " Começam no marco nº 1, cravado na Serra Geral, na confrontação do lote nº 5; daí, segue com o rumo verdadeiro de 57º30'00"SE e a distancia de 3.480,00 metros limitando com o lote nº 5, até o marco nº 2; daí, segue com o rumo verdadeiro de 32º30'00"NE e a distancia de 6.300,00 metros limitando com Estado da Bahia até o marco nº 3; daí, segue com o rumo verdadeiro de 43º45'00"NW e a distancia de 5.400,00 metros limitando com o Estado da Bahia até o marco nº 4; daí, segue com o rumo verdadeiro de 46º15'00"SW e a distancia de 4.900,00 metros limitando com o lote nº 7, até o marco nº 5, cravado na Serra Geral; daí, segue acompanhando a Serra Geral, limitando com a Fazenda Bezerra até o marco nº 1, ponto de partida ".

CARTÓRIO DO 1.º OFÍCIO
AUTENTICAÇÃO

Confere com o original. Deu fé.
Em Testemunho da verdade.

Poss. do 30/05/1994

Jesus N. B. Barbosa
Oficial
Rita Ryan Rodrigues B. Nascimento
Sub-Oficial

CARTÓRIO DO 1.º OFÍCIO
AUTENTICAÇÃO

Confere com o original. Deu fé.
Em Testemunho da verdade.

Poss. do 30/06/1994

Jesus N. B. Barbosa
Oficial

Rita Ryan Rodrigues B. Nascimento
Sub-Oficial

CARTÓRIO DO 1.º OFÍCIO
AUTENTICAÇÃO

Confero com o original. Dou fé.

Em Testemunho da da verdade.

Posse-GO 30 / 06 / 19 94

Jésus Neves Barbosa
Oficial

Rita Ryan Rodrigues B. Nascimento
Sub-Oficial

AUTENTICAÇÃO

Confero com o original. Dou fé.

Em Testemunho da da verdade.

Posse-GO 30 / 05 / 19 94

Jésus Neves Barbosa
Oficial

Rita Ryan Rodrigues B. Nascimento
Sub-Oficial

O preço total da venda das terras caracterizadas no processo n.º 4.7-004036/82- é de Cr\$ 152.428,52--- (cento e cinquenta e dois mil, quatrocentos e vinte e oito cruzeiros e cinquenta e dois centavos---), compreendendo Cr\$ 38.039,89--- de valor das terras, Cr\$ 90.388,63--- do custo dos trabalhos de medição e demarcação da área e Cr\$ 24.000,00--- dos emolumentos do ato de alienação; cujo total foi recolhido aos cofres do IDAGO, através da Guia n.º 1138/83---, de 04 de março de 1983---, de cujo recebimento o IDAGO dá plena quitação. Concluído, assim, o ato de alienação das terras descritas e caracterizadas, o IDAGO, por meio deste Título, transmite ao(s) outorgado(s) comprador(es), acima qualificado(s), o pleno domínio que tem sobre a área de terras descritas, com todos os direitos a ele inerentes.

E por estarem de pleno acordo, o IDAGO e o(s) outorgado(s) comprador(es), assinam o presente Título, em 01 (uma) vias, com as testemunhas assim qualificadas: MARY NEA VEIGA LOPES e DÉLIO CARNEIRO, brasileiros, casa dos, sevidores autarquicos, residentes nesta capital.

Goiânia, 04 de março de 1983.

EDUARDO CORREIA BARBOSA
PRESIDENTE

EDUARDO CORREIA BARBOSA
CPF. nº 013.852.751-20

EDUARDO CORREIA BARBOSA
ADQUIRENTE

REGISTRO DE IMÓVEIS

COMARCA DE S. DOMINGOS - ESTADO DE GOIÁS

Prenotado no protocolo 1-A sob o nº 1.688 pag. 60
registrado no livro n. 2-A a fls. 255 sob o(s) n.º(s) 1
referente à matrícula nº 491 OBSERVAÇÕES R

comissão de comissão designada
lotem nº 06, do lot. div. "São Mateus-1"
pat. com área de 2.438,45 ha. n.º
30 Domingos (GO), 11 de março de 19

Testemunhas:

Mary Nea Veiga Lopes
C.P.F. nº 002.848.311-15

Délio Carneiro
C.P.F. nº 014.325.081-72

REGISTRO DE IMÓVEIS
Tito Livio Fleury Curado
- OFICIAL -
Mário Elias dos Passos

1.ª Câmara Recursal
Mário Elias dos Passos

Mário Elias dos Passos
Oficial Substituto

993
33
14

LOTE No 7
48°18'00" NE
4.900.00

ESTADO DA BAHIA
43°45'00" NW
5.400.00

FAZ. BEZERRA

LOTE No 5
67°30'00" SE
5.480.00

ESTADO DA BAHIA
32°30'00" NW
6.300.00

CAPTÓRIO DO 1.º OFÍCIO
A AUTENTICAÇÃO
Contra o original. Dou fé.
Em Testemunho da verdade.
Poder 30.30 / 06 / 19.94
Jesus Neves Barbosa
Oficial
Ryan Rodrigues B. Nascimento
Sub-Oficial

INSTITUTO DE DESENVOLVIMENTO AGRÁRIO DE GOIÁS

LOTAMENTO: SÃO MATEUS
1a. ET.
LOTE No 6
INSTITUTO:
MUNICÍPIO: SÃO DOMINGOS
SOLTA 1.50.000
MUNICÍPIO: 1992

CONVENÇÕES
Marca e Divisão
Correção D'Água
Estatutos
Cultura
Caféido
Caféido
Caféido
Caféido
Caféido

- I - Cultura 12.
- II - Cultura 24.
- III - Cultura 14
- IV - Cultura 24.
- V - Cultura 12.
- VI - Cultura 24.
- VII - Cultura 12.
- VIII - Cultura 24.
- IX - Cultura 12.
- X - Cultura 24.
- XI - Cultura 12.
- XII - Cultura 24.

2.200.000
CASA No 900 / D

TOTAL 2.430.45.45

aca
(
Título Definitivo de Domínio que o Instituto de
Desenvolvimento Agrário de Goiás – IDAGO outorga a HELIO
BRUNETTA

LOTE Nº. 7



Instituto de Desenvolvimento
Agrário de Goiás - IDAGO

Livro nº: D-3

LIVEOD 3 FLS 149/150

EM: 04-7-03-19-83



Título Definitivo de Domínio do [REDACTED] de De-
senvolvimento Agrário de Goiás - IDAGO outorga a
HELIO BRUNETTA-----[REDACTED]-----

O INSTITUTO DE DESENVOLVIMENTO AGRÁRIO DE GOIÁS [REDACTED] autarquia estadual criada pelo art. 1.º da Lei n.º 4.039, de 06 de julho de 1962, nos termos dos arts. 6.º, 10.º - alíneas a e b e 16 da mesma lei, neste ato representado por seu [REDACTED] art. 3.º da Lei n.º 4.039 com a redação da Lei n.º 4.195, de 30 de outubro de 1962), de acordo com despacho exarado às fls. [REDACTED] do processo n.º 34.7-0 [REDACTED] vende a HELIO BRUNETTA, brasileiro, casado, agricultor, portador do C.P. F.nº:337.844.909-63, residente e domiciliado em Marabá, Pará; o imóvel designado como lote nº 07 do loteamento denominado: "São Mateus - 1ª etapa". com: 2.225.00.34ha de campo 2a [REDACTED] -----

de área de terras 2.225.00.34ha (Dois mil, duzentos e vinte e cinco mil, trezentos e quatro centiares.) situada no Município de SAO DOMINGOS, deste Estado, caracterizada

O preço total da venda das terras caracterizadas no processo n.º 4.7-04037/83, é de Cr\$ 144.501,60 (Cento e quarenta e quatro mil, quinhentos e hum cruzeiros e sessenta centavos. -----) compreendendo Cr\$ 28.925,04 de valor das terras, Cr\$ 84.105,13 do custo dos trabalhos de medição e demarcação da área e Cr\$ 31.471,43 dos emolumentos do ato de alienação; cujo total foi recolhido aos cofres do IDAGO, através da Guia n.º 1137/83 de 04 de Março de 1983, de cujo recebimento o IDAGO dá plena quitação.

Concluído, assim, o ato de alienação das terras descritas e caracterizadas, o IDAGO, por meio deste Título, transmite ao(s) outorgado(s) comprador(es), acima qualificado(s), o pleno domínio que tem sobre a área de terras descritas, com todos os direitos a ele inerentes.

E por estarem de pleno acordo o IDAGO e o(s) outorgado(s) comprador(es), assinam o presente Título, em 01 (uma) vias, com as testemunhas assim qualificadas: Mary Nêa Veiga Lopes e Dêlio Carneiro, brasileiros, casados, servidores autárquicos, residentes nesta Capital.

Goiânia, 04 de Março de 1983

PRESIDENTE

EDUARDO CORREIA BARBOSA

C.P.F. n.º: 013.852.751-20

ADQUIRENTE

REGISTRO DE IMÓVEIS

Testemunhas:

C.P.F. n.º 002.848.311-15

C.P.F. n.º 014.325.081-72

REGISTRO DE IMÓVEIS

Tito Livio Fleury Ciraco

Maria Dias dos Passos

Processo de registro L.A. n.º 1.689, de 1983, registro n.º 256, de 1983, C.B.E.I.V.-Q.03, aquisição de imóvel designado tem.º 07, do loteamento den.º 50 - 1ª etapa, com área de 225,00 m², de 11 de março de 1983.

Passos

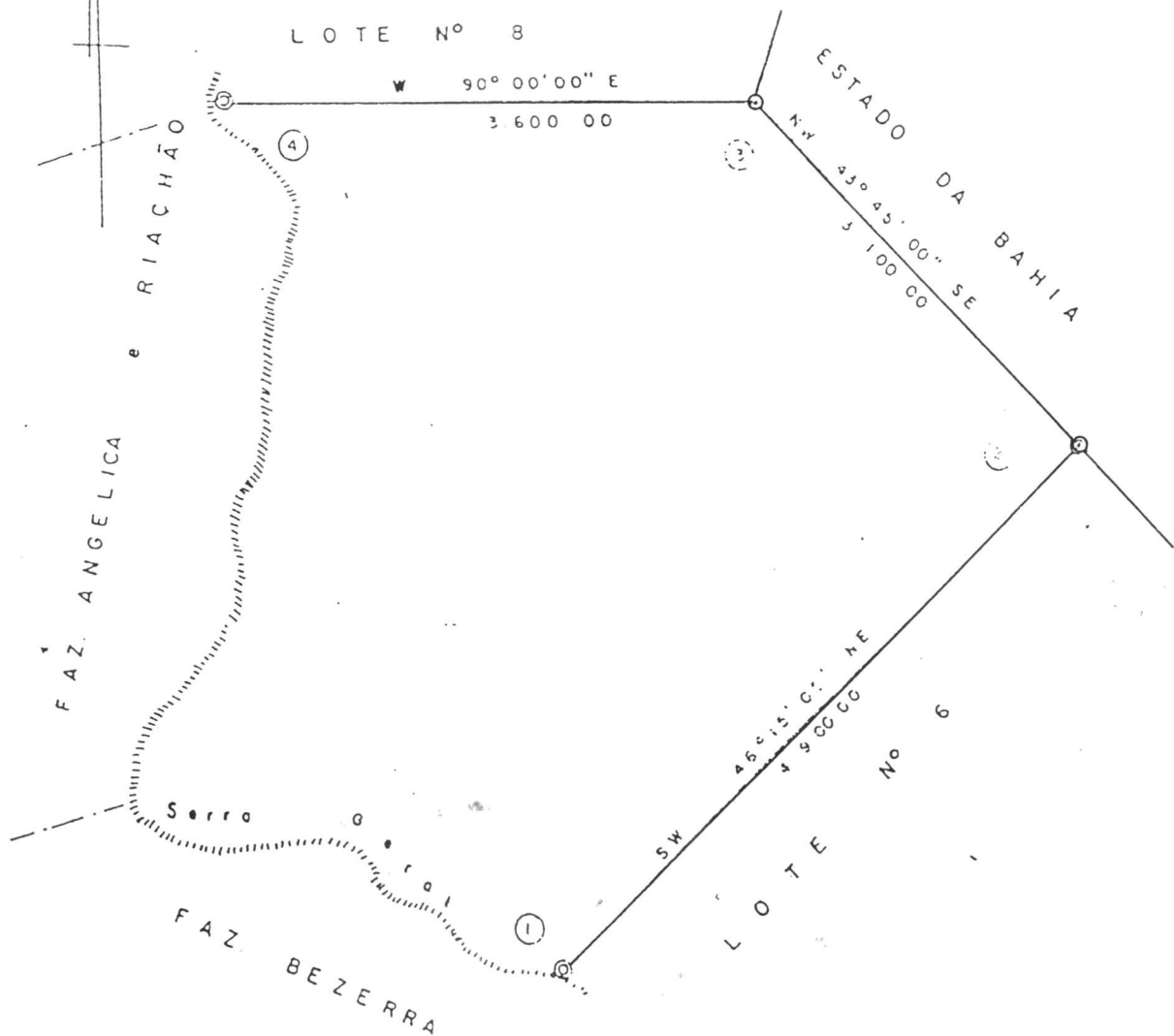

INSTITUTO DE DESENVOLVIMENTO AGRÁRIO DE GOIÁS

<p>LOTEAMENTO: SÃO MATEUS 12 ET.</p> <p>LOTE Nº: 7</p> <p>DISTRITO:</p> <p>MUNICÍPIO: SÃO DOMINGOS</p> <p>ESCALA 1:50.000</p> <p>DATA 14/10/82</p> <p>RT. <i>[Signature]</i></p>	<p>CONVENÇÕES</p> <p>Marcos e Divisões</p> <p>Cursos D'Água</p> <p>Estradas</p> <p>Cultura</p> <p>Cerrado</p> <p>Campo</p> <p>Casas</p> <p>Serra</p> <p>CREA Nº 995 / D</p>	<p>ÁREAS</p> <p>I - Cultura 12.</p> <p>II - Cultura 22.</p> <p>III - Cerrado 12.</p> <p>- Alagado</p> <p>- Mata Alag.</p> <p>IV - Cerrado 22.</p> <p>- Campo 12.</p> <p>V - Campo 22. 2.225 00.34 Ha.</p> <p>- Montanhoso</p> <p>- Cerrado</p> <p>TOTAL 2.225 00.34 Ha.</p>
--	---	---

998
15
/4

ESCRITURAS PÚBLICAS

LOTE N°. 5

999
7

ESCRITURAS PÚBLICAS

LOTE N°. 6

REPÚBLICA FEDERATIVA DO BRASIL



054000
Pauze

ESTADO DE GOIÁS

COMARCA DE SÃO DOMINGOS — MUNICÍPIO DE SÃO DOMINGOS

CARTÓRIO DO 1º OFÍCIO

1º OFÍCIO

1º OFÍCIO

1º OFÍCIO

12:00 PM

Tito Livio Fleury Curado

OFICIAL

Maria Dias dos Passos

OFICIAL SUBSTITUTA

1º OFÍCIO

1º OFÍCIO

1º OFÍCIO

1º OFÍCIO

CERTIDÃO

CERTIFICO, a requerimento verbal da parte interessada e parcos devidos fins, que revendo o arquivo existente no Cartório a meu cargo, verifiquei constar no livro nº 2-A de REGISTRO GERAL, às fls. 255, a matrícula sob o número de Ordem quatrocentos e noventa e um (491), e o registro sob o número um (01), feito em 11 de março de 1983, referente à aquisição do imóvel designado como lote nº 06, do loteamento denominado "SÃO MATEUS - 1ª etapa", com a área de 2.438.45.45 ha. (dois mil quatrocentos e trinta e oito hectares, quarenta e cinco ares e quarenta e cinco centiares), de terras de campo de 2ª classe, neste município, e caracterizada pelos limites e confrontações seguintes: "Começam no marco nº 1, cravado na Serra Geral, na confrontação do lote nº 5; daí, segue com o rumo verdadeiro de 57º30'00"SE e a distância de 3.480,00 metros limitando com o lote nº 5, até o marco nº 2; daí, segue com o rumo verdadeiro de 32º30'00"NE e a distância de 6.300,00 metros limitando com o Estado da Bahia até o marco nº 3; daí, segue com o rumo verdadeiro de 34º45'00"NW e a distância de 5.400,00 metros limitando com o Estado da Bahia até o marco nº 4; daí, segue com o rumo verdadeiro de 46º15'00"SW e a distância de 4.900,00 metros limitando com o lote nº 7, até o marco nº 5, cravado na Serra Geral; daí, segue acompanhando a Serra Geral, limitando com a Fazenda Bezerra até o marco nº 1, ponto de partida", no qual figura, como ADQUIRENTE, DESIDERIO MARTIN BRUNETTA, brasileiro, casado, agricultor, CPF nº 105.721.399-34, residente e domiciliado em Hamboré-Paraná, e, como TRANSMITENTE, INSTITUTO DE DESENVOLVIMENTO AGRÁRIO DE GOIÁS-INDAG, autarquia estadual criada pelo art. 1º da Lei nº 4.039, de 06 de julho de 1962, nos termos dos arts. 6º, 10º e alíneas a e b e 16 da mesma lei, neste ato representado por seu Presidente Eduardo Correia Barbosa, CPF 013.852.751-20 (art. 3º da Lei nº 4.039 com a redação da Lei nº 4.195, de 30 de outubro de 1962), de acordo com o despacho exarado no processo nº 4.7-04036/82, CONFORME Título Definitivo de Domínio do 04 de março de 1983, extraído do Livro D-3, fls. 147/48 de

CARTÓRIO DO 1.º OFÍCIO
AUTENTICAÇÃO

Confere com o original. Deu fé.

Em Testemunho da verdade.

Possui 00.30/05/1994

Jesus Neves Barbosa
Oficial

Rita Ryan Rodrigues B. de Aguiar
Sub-Oficial

REPÚBLICA FEDERATIVA DO BRASIL



ESTADO DE GOIÁS

MUNICÍPIO E COMARCA DE SÃO DOMINGOS

CARTÓRIO DE REGISTRO DE IMÓVEIS E TABELIONATO (1.º) DE NOTA

RUA SANTOS DUMONT - CENTRO

Maria Dias dos Passos
OFICIAL

Belgair Maria Silva dos Passos
SUB-OFICIAL

CARTÓRIO DE REGISTRO DE IMÓVEIS
E TABELIONATO 1.º DE NOTAS
Maria Dias dos Passos
OFICIAL
COMARCA DE SÃO DOMINGOS - GO

CERTIDÃO

CERTIFICO, a requerimento verbal de parte interessada e para os devidos fins revendo o arquivo existente no Cartório a meu cargo, verifiquei constar no livro nº 2 de REGISTRO GERAL, à fls. 255, a matrícula sob o número de Ordem quatrocentos e noventa e um (491) e o registro sob o número quatro (04), feito em 28 de abril de 1993, referente à aquisição do imóvel designado como lote nº 06, do loteamento denominado "S. MATEUS - 1ª etapa", com a área de 2.438.45.45 ha (dois mil, quatrocentos e trinta e oito hectares, quarenta e cinco ares e quarenta e cinco centiares), de terras de campo de 2ª classe, neste município, e caracterizada pelos limites e confrontações seguintes: "começam no marco nº 1, cravado na Serra Geral, na confrontação do lote nº 5; daí, segue com o rumo verdadeiro de 57º30'00"SE e a distância de 3.480,00 metros limitando com o lote nº 5, até o marco nº 2; daí, segue com o rumo verdadeiro de 32º30'00"NE e a distância de 6.300,00 metros limitando com o Estado da Bahia até o marco nº 3; daí, segue com o rumo verdadeiro de 43º45'00"NW e distância de 5.400,00 metros limitando com o Estado da Bahia até o marco nº 4; daí, segue com o rumo verdadeiro de 46º15'00"SW e distância de 4.900,00 metros limitando com o lote nº 7, até o marco nº 5, cravado na Serra Geral; daí, segue acompanhando a Serra Geral, limitando com a Fazenda Bezerra até o marco nº 1, ponto de partida", no qual figura, como Adquirente, OSÓRIO RIBEIRO PELKOTO brasileiro, casado com dona KENIA MARIA NETTO PIRES PELKOTO, sob regime da comunhão parcial de bens, comerciante, portador da C

CARTÓRIO DO 1.º OFÍCIO
AUTENTICAÇÃO

Conferi com o original. Dou fé.

Em Testamento *[assinatura]* da verdade.

Posse-CC 30/05 /1994

[assinatura]
Jesus Nuno K. Rosa
Oficial

Rita Ryan Rodrigues de Nascimento
Sub-Oficial

sidente em Goiânia-Go., na Av. República do Líbano nº 875, Setor Aeroporto, e, como Transmitedentes, BENEDITO PEIXOTO, agropecuarista portador da CI.RG. 3.063.985-SSP/SP. e sua mulher dona ALBA RIBEIRO PEIXOTO, industrial, portadora da CI.RG. 7.470.315-SSP/SP., brasileiros, casados sob regime da Comunhão universal de bens, inscritos no CPF 288.696.308-97, domiciliados e residentes na Rua Camilo nº 202, vila Romana, em São Paulo, Capital, conforme escritura de compra e venda de 03 de março de 1993, lavrada no 4º Tabelionato de Notas de Goiânia-GO., no Lº 1025, folha 007/008, tendo como valor do Contrato Cr\$50.000.000,00 (cinquenta milhões de cruzeiros). Imóvel cadastrado no INCRA sob o nº 928 097 009601-4; área total 2.438,4 ha; mód. fiscal 70,0; m² de módulos fiscais 20,90; fração mín. 25,0. Obs. O ITBI - "Inter-Vivos" foi recolhido sobre o valor de Cr\$905.540.000,00, conforme DAlm 041/93 da Prefeitura Municipal desta cidade. Nada mais foi requerido para certificar. O referido é verdade e dou fé.

São Domingos, 04 de maio de 1993

[assinatura]
Maria Dias dos Passos

- Oficial -

CARTÓRIO DE REGISTRO DE IMÓVEIS
E TABELIONATO 1.º DE NOTAS

Maria Dias dos Passos
- OFICIAL -

COMARCA DE SÃO DOMINGOS - GO

Pagou a T.J. pelo Dar Mod. 1 - aut.003.

REPÚBLICA FEDERATIVA DO BRASIL



CARTÓRIO DO 1.º OFÍCIO
AUTENTICAÇÃO

Compareceu com o original. Deu fé ESTADO DE GOIÁS
Em testemunha da verdade COMARCA DE SÃO DOMINGOS CARTÓRIO DE REGISTRO DE IMOVEIS
E TABELIONATO DE NOTAS
Pelo CO 30 OS / 19 94 MUNICÍPIO DE SÃO DOMINGOS Maria Dias dos Passos
- OFICIAL -
DISTRITO DE SÃO DOMINGOS COMARCA DE SÃO DOMINGOS - GO

MARIA DIAS DOS PASSOS
TABELIÃO

LIVRO Nº 021

FLS. 175/176v PRIMEIRO TRASLADO

ESCRITURA DE COMPRA E VENDA - VALOR Cr\$ 4.000.000,00

SAIBAM quantos a presente escritura pública de compra e venda virem, que no ano do Nascimento de Nosso Senhor Jesus Cristo de mil novecentos e noventa e um (1991) :*:*: ao s vinte e seis (26) dias do mês de novembro nesta cidade e Comarca de São Domingos, Estado de Goiás, em Cartório, *:*:*:*:*:

::*:*:*:

perante mim, Tabelião do 1º Ofício *:*:*:*:*: e as testemunhas adiante nomeadas e assinadas, compareceram partes entre si justas, havindas e contratadas, a saber: - De uma parte, outorgante s vendedor es DESIDÉRIO MARTIM BRUNETTA, agricultor e sua mulher ASSUNTA BRUNETTA, do lar, brasileiros, casados com regime da comunhão universal de bens, portadores do CIC comum 105.721.399-34, residentes e domiciliados em Mamboré--PR., representados legalmente neste ato por seu procurador sub-tabelecido GILSON MARTINS ARRUDA, brasileiro, desquitado, fazendeiro, CI.RG. 2.052.215-SSP/GO., CPF 323.929.151-72, residente e domiciliado na Av. República do Líbano nº 875, Setor Aeroporto, em Goiânia-GO., conforme procuração pública e substabelecimentos datados de 29.09.1990, 06.05.1991 e 01.11.1991, lavrados no Cartório de Paz e Registro Civil do Distrito de Veredas, Município de João Pinheiro-MG., 2º Cartório de Notas de Ituverava-SP. e no 4º Tabelionato de Notas de Goiânia-GO., nos livros 08, 65, 0620, fls. 82vº, 171 e 198, respectivamente, ora me exibidos, registra dos e arquivados neste Cartório; e, de outra parte, como outorga do comprador BENEDITO PEIXOTO, brasileiro, agropecuarista, casa do com Alba Ribeiro Peixoto, sob o regime da comunhão universal de bens anterior a lei nº 6.515/77, portador da CI.RG. 3.063.985-SSP/SP. e do CIC 288.696.308-97, residente e domiciliado à Av. República do Líbano nº 875 - Setor Aeroporto, em Goiânia-GO.; -

::*:*:*:

*

*

*

*

*

peças conhecidas de mim Tabela : * : * : * : * : * e das testemunhas, pelas próprias de
que trato e dou fé. E, perante as mesmas testemunhas pelo s outorgantes vendedor e s
me foi dito que sendo senhor e s e possuidor e s , a justo título e absolutamente livre e
desembaraçado s de quaisquer dúvidas e ônus real, inclusive hipotecas, mesmo legais de o

imóvel designado como lote nº 06, do loteamento denominado "SÃO MATEUS 1ª etapa", com a área de 2.438.45.45 ha (dois mil, quatrocentos e trinta e oito hectares, quarenta e cinco ares e quarenta e cinco centiares), de terras de campo de 2ª classe, neste município, e caracterizada pelos limites e confrontações seguintes: "Começam no marco nº 1, cravado na Serra Geral, na confrontação do lote nº 5; daí, segue com o rumo verdadeiro de 57º30'00"SE e a distância de 3.480,00 metros limitando com o lote nº 5, até o marco nº 2; daí, segue com o rumo verdadeiro de 32º30'00"NE e a distância de 6.300,00 metros limitando com o Estado da Bahia até o marco nº 3; daí, segue com o rumo verdadeiro de 43º45'00"NW e a distância de 5.400,00 metros limitando com o Estado da Bahia até o marco nº 4; daí, segue com o rumo verdadeiro de 46º15'00"SW e a distância de 4.900,00 metros limitando com o lote nº 7, até o marco nº 5, cravado na Serra Geral; daí, segue acompanhando a Serra Geral, limitando com a Fazenda Bezerra até o marco nº 1, ponto de partida", cadastrado no INCRA sob o nº 928 097 009 - 601-4; área total 2.438,4 ha; mód. fiscal 70,0; nº módulos fiscais 20,90; fração mínima 25,0, havido pelos outorgantes vendedores por compra feita ao Instituto de Desenvolvimento Agrário de Goiás- IDAGO, ao preço de R\$152.428,52, conforme Título Definitivo de Domínio de 04 de março de 1983, extraído do Livro D-3, fls. 147/148, do Idago, e que acha-se : * : * : * : * : * : * : * : * : * : * :

* : * : * : * : * : * : * : * : * : * : * : * : * : * : * : *

CARTÓRIO DO 1.º OFÍCIO
AUTENTICAÇÃO

* Confere com o original. Dou fé.
* Em Testemunho da verdade.
* Posses-CC 30 / 05 / 1994

* *Jesus Alves da Silva*
* Oficial
* *Rita Ryan Rodrigues de Nascimento*
* Sub-Oficial

CARTÓRIO DE REGISTRO DE IMÓVEIS
E TABELIONATO N. DE NOTAS
Maria Dias dos Passos
- OFICIAL -
COMARCA DE SÃO DOMINGOS - GO

imóvel constante da presente matrícula, para assegurar o pagamento da importância de R\$ 35 245 00 (juntamente com os imóveis das matrículas 1 222 e 1 247), devida ao outorgante acima referido. O referido é verdade e dou fé. São Domingos, 22 de dezembro de 1998. Belgair Maria Silva dos Passos-Sub-Oficial. O referido é verdade e dou fé.

São Domingos, 18 de dezembro de 2000

Belgair Maria Silva dos Passos
Sub-Oficial

A Taxa Judiciária foi recolhida através da GRS nº 0427206-0.

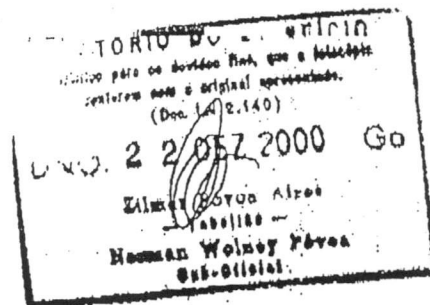

BRANCO

REPÚBLICA FEDERATIVA DO BRASIL



ESTADO DE GOIÁS

MUNICÍPIO E COMARCA DE SÃO DOMINGOS

CARTÓRIO DE REGISTRO DE IMÓVEIS E TABELIONATO (12) DE GOIÁS DO 2º OFÍCIO

Fone: (061) 655-1155

Belgair Maria Silva dos Passos
Sub-Oficial

Certifico para os devidos fins, que a fotocópia
anexada com o original é verdadeira.
(Dir. Lei 2.146)

22 DEZ 2000 Go
Zilmar Pires de Faria
Tribuna -
Norman Wolney Pires
Sub-Oficial

CERTIDÃO

CERTIFICO, a requerimento verbal de parte interessada e

para os devidos fins que revendo o arquivo existente no Cartório a meu cargo, verifiquei constar no livro nº 2-D de REGISTRO GERAL, à fls. 291 a matrícula, averbações e registros seguintes: **MATRÍCULA Nº 1.338**. DATA: 26 de setembro de 1994. **IMÓVEL**: Uma área de terra de campo, com **500,00 hectares**, a qual foi desmembrada de área maior, do lote nº 06, do loteamento denominado **SÃO MATEUS -1ª Etapa**, neste município, que passou a denominar-se **"FAZENDA SERRADÃO"**, a qual tem as seguintes divisas e confrontações: Começa no marco nº 1 cravado na Serra Geral, na confrontação do lote nº 5, daí, segue com o rumo verdadeiro de 57°30'00"SE e a distância de 3.480,00 metros limitando com o lote nº 5, até o marco nº 2, daí segue com o rumo verdadeiro de 32°30'00"NE e a distância de 1.550 metros, confrontando com o Estado da Bahia até o marco nº 3, daí, segue com o rumo verdadeiro de 57°30'00"NW e a distância de 2.440,00 metros, confrontando com a área desmembrada do lote nº 6, até o marco nº 4, cravado na Serra Geral, daí, voltando a esquerda segue acompanhando a Serra Geral, limitando com a Fazenda Bezerra, até o marco nº 1, onde teve começo", conforme Memorial Descritivo elaborado pelo agrimensor Walfrides Barbosa da Silva, CREA nº 2.646/TD-MT.. Imóvel cadastrado no INCRA sob o nº 928097 009601-4; área total 2.438,4 ha; fraç. mún. 25,0; mód. Fiscal 70,0; nº de mód. Fiscais 20,90. Proprietários: **OSÓRIO RIBEIRO PEIXOTO**, agropecuarista, CI.RG. 17.699.767-SSP/SP., CPF 063.393.638-30 e sua esposa, dona **KÊNIA MARIA NETTO PIRES PEIXOTO**, do lar, CI.RG. 2.125-PIS/GO., brasileiros, casados, CPF em conjunto 063.393.638-30, residentes e domiciliados em Goiânia-GO., nº do registro anterior: **R-4-491**, Lº 2-A, fls. 255, deste Cartório, feito em 28.04.1993. O referido é verdade e dou fé. São Domingos, 26 de setembro de 1994. Belgair Maria Silva dos Passos. Oficial Subst.. **AV-1-1.338** - Certifico que, pelo **R-3-491**, feito em 13.02.92, no livro nº 2-A, fls. 255, foi registrado o Mandado de Notificação extraído nos autos da ação nº 805/91 - Anulatória de Escritura de compra e venda c/c cancelamento de registro, movida pela Agropecuária Sotriar Ltda., contra o Instituto de Desenvolvimento Agrário de Goiás - IDAGO e **BENEDITO PEIXOTO** e sua mulher. O referido é verdade e dou fé. São Domingos, 26 de setembro de 1994. Belgair Maria Silva dos Passos. Oficial Subst.. **V.d. AV-3-1.338 - Cancelamento. R-2-1.338** - Nos termos da escritura de compra e venda de 19 de setembro de 1994, lavrada nas notas do 2º tabellão da Comarca de Catalão-GO., Lº 218, fls. 03/04vº, o imóvel constante da presente matrícula foi adquirido por **HELDER RIBEIRO PEIXOTO**, brasileiro, solteiro, fazendeiro, CI.RG. 2179039-7530234-SSP/GO., CPF 363.463.491-04, maior, residente em Goiânia-GO por compra feita a **OSÓRIO RIBEIRO PEIXOTO**, agropecuarista, CI.RG. 17.699.761-SSP/SP., CPF 063.393.638-30 e sua esposa, dona **KÊNIA MARIA NETTO PIRES PEIXOTO**, do lar, CI.RG. 2.125-PIS/GO., CPF

este registro nos termos do Auto de Penhora e Avaliação datado de 20.09.99, firmado pelo Oficial de Justiça desta Comarca, em cumprimento ao respeitável despacho exarado pelo MM. Juiz Substituto desta Comarca, Dr. Jonir Leal de Sousa, na Carta Precatória, expedida pelo Julz do Trabalho da 1ª JCJ de Goiânia-GO., Processo nº 00-9/95-4 R-T - exequente ANTONIO DIAS MIRANDA; executada: TOP CAR VEÍCULOS (WILLIAN VEÍCULOS), procedo ao registro da Penhora do imóvel constante da presente matrícula que foi avaliado em R\$20.600,00 (vinte mil e seiscentos reais). O imóvel ora penhorado foi depositado em mãos da depositária pública, Hildette de Oliveira Valente. O referido é verdade e dou fé. São Domingos, 28 de setembro de 1999. Belgaír Maria Silva dos Passos. Sub-Oficial.

São Domingos, 18 de dezembro de 2000

Belgaír Maria Silva dos Passos
Sub-Oficial

A Taxa Judiciária foi recolhida através da GRS nº 0427206-0

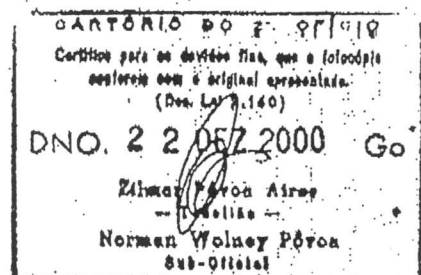

BRANCO

1007
30
4

AUTENTICAÇÃO
CONFERE COM O ORIGINAL
DOU FE.
Em teste
Catalão-GO., 11 JUL. 2003
MAURO RIBEIRO SAMPAIO
Tabelião



ESTADO DE GOIÁS

MUNICÍPIO E COMARCA DE SÃO DOMINGOS

CARTÓRIO DE REGISTRO DE IMÓVEIS, DE REGISTRO DE TÍTULOS E DOCUMENTOS E CIVIL DAS PESSOAS JURÍDICAS

Fone: (062) xx 425-1155

Belgair Maria Silva dos Passos
Oficial

CERTIDÃO

CERTIFICO, a requerimento verbal de parte interessada e para os devidos fins que revendo o arquivo existente no Cartório a meu cargo, verifiquei constar no livro nº 2-D de REGISTRO GERAL, à fls. 291 a matrícula sob o número de ordem um mil trezentos e trinta e oito (1.338) e o registro número quatro (04), feito em 05 de abril de 1995, referente a aquisição de uma área de terra de campo, com **500,00 hectares**, a qual foi desmembrada de área maior, do lote nº **06**, do loteamento denominado **SÃO MATEUS -1ª Etapa**, neste município, que passou a denominar-se **"FAZENDA SERRADÃO"**, a qual tem as seguintes divisas e confrontações: Começa no marco nº 1 cravado na Serra Geral, na confrontação do lote nº 5, daí, segue com o rumo verdadeiro de 57°30'00"SE e a distância de 3.480,00 metros limitando com o lote nº 5, até o marco nº 2, daí segue com o rumo verdadeiro de 32°30'00"NE e a distância de 1.550 metros, confrontando com o Estado da Bahia até o marco nº 3, daí, segue com o rumo verdadeiro de 57°30'00"NW e a distância de 2.440,00 metros, confrontando com a área desmembrada do lote nº 6, até o marco nº 4, cravado na Serra Geral, daí, voltando a esquerda segue acompanhando a Serra Geral, limitando com a Fazenda Bezerra, até o marco nº 1, onde teve começo", conforme Memorial Descritivo elaborado pelo agrimensor Walfrides Barbosa da Silva, CREA nº 2.646/TD-MT.. Imóvel cadastrado no INCRA sob o nº 928097 009601-4; área total 2.438,4 ha; fraç. mín. 25,0; mód. Fiscal 70,0; nº de mód. Fiscais 20,90, no qual figura como Adquirente **CLAUDI SCHIRMBECK**, brasileira, solteira, maior, agropecuarista, CI.RG. 090.402-SSP/MT., CPF 178.020.241-53, residente e domiciliada à avenida Érico Veríssimo, nº 351, centro, na cidade de Cruz Alta, Estado do Rio Grande do Sul; e como Transmitente **HELDER RIBEIRO PEIXOTO**, brasileiro, solteiro, maior, fazendeiro, CI.RG. 2179039-7530234-SSP/GO., CPF 363.463.491-04, residente e domiciliado à Rua 18-A, nº 259, lote 7/8, apartamento 101, Setor Aeroporto-Goiânia-GO., conforme escritura de compra e venda de 03 de abril de 1995, lavrada nas notas do 1º Tabelião de Três Ranchos, distrito judiciário da Comarca de Catalão-GO., Lº 42, fls. 175/176vº; tendo como valor do contrato R\$25.000,00. CERTIFICO mais que, o imóvel atrás descrito e caracterizado, encontra-se penhorado, conforme CARTA PRECATÓRIA expedida pelo Juiz do Trabalho da 1ª JCJ de Goiânia-GO., Processo nº 00-981/95-4 R-T, figurando como exequente **ANTONIO DIAS MIRANDA** e executada **TOP CAR VEÍCULOS (WILLIAN VEÍCULOS)**, registrada sob o nº **R-8-M-1.338**, Lº 2-B, fls. 291 em 28 de setembro de 1999. O referido é verdade e dou fé

São Domingos, 10 de julho de 2003

Belgair Maria Silva dos Passos
Oficial

A Taxa Judiciária será recolhida através da GRS nº 0740970-0

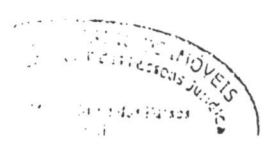

REPÚBLICA FEDERATIVA DO BRASIL



ESTADO DE GOIÁS

MUNICÍPIO E COMARCA DE SÃO DOMINGOS

CARTÓRIO DE REGISTRO DE IMÓVEIS, DE REGISTRO DE TÍTULOS E DOCUMENTOS E CIVIL DAS
PESSOAS JURÍDICAS

Fone: (062) xx 425-1155

Belgair Maria Silva dos Passos
Oficial

CERTIDÃO

CERTIFICO, a requerimento verbal de parte interessada e para os devidos fins que revendo o arquivo existente no Cartório a meu cargo, verifiquei constar no livro nº 2-D de REGISTRO GERAL, à fls. 292ª matrícula sob o número de ordem um mil trezentos e trinta e nove (1.339) e o registro sob o número quatro (04), feito em 05 de abril de 1995, referente a aquisição de uma área de terra de campo, com 500,00 hectares, a qual foi desmembrada de área maior, do lote nº 06, do loteamento denominado **SÃO MATEUS -1ª Etapa**, neste município, que passou a denominar-se "**FAZENDA SERRA VERDE**", a qual tem as seguintes divisas e confrontações: Começa no marco nº 4 cravado na Serra Geral, na confrontação com a área desmembrada do lote nº 06, daí segue com o rumo verdadeiro de 57°30'00"SE e a distância de 2.440,00 metros até o marco nº 3, daí segue com o rumo verdadeiro de 32°30'00"NE e a distância de 2.150,00 metros, confrontando com o Estado da Bahia até o marco nº 5, daí, segue com o rumo verdadeiro de 57°30'00"NW e a distância de 1.700 metros, confrontando também com a área desmembrada do lote nº 6, até o marco nº 6, cravado na Serra Geral, daí, voltando a esquerda segue acompanhando a Serra Geral, limitando com a fazenda Bezerra até o marco nº 4, onde teve começo", conforme Memorial Descritivo elaborado pelo agrimensor Walfrides Barbosa da Silva, CREA nº 2.646/TD-MT.. Imóvel cadastrado no INCRA sob o nº 928097 009601-4; área total 2.438,4 ha; fração mín. 25,0; mód. Fiscal 70,0; nº de mód. Fiscais 20,90, no qual figura como Adquirente **CLAUDI SCHIRMBECK**, brasileira, solteira, maior, agropecuarista, CI.RG. 090.402-SS/MT., CPF 178.020.241-53, residente e domiciliada à avenida Érico Veríssimo, nº 351, centro, na cidade de Cruz Alta, Estado do Rio Grande do Sul, e como Transmittente, **HELDER RIBEIRO PEIXOTO**, brasileiro, solteiro, maior, fazendeiro, CI.RG. 2179039-7530234-SSP/GO., CPF 363.463.491-04, residente e domiciliado à Rua 18-A, nº 259, lote 7/8, apartamento 101, Setor Aeroporto-Goiânia-GO., conforme escritura de compra e venda de 03 de abril de 1995, lavrada nas notas do 1º Tabelião de Três Ranchos, distrito judiciário da Comarca de Catalão-GO., Lº 42, fls. 173/174vº, tendo como valor do contrato R\$25.000,00 (vinte e cinco mil reais). CERTIFICO mais que, o imóvel atrás descrito e caracterizado, encontra-se penhorado, conforme Carta Precatória de Penhora, Registro, Avaliação e Praça do Juízo da 6ª Vara Cível de Goiânia-GO, Processo nº 64 de Ação de Execução contra Helder Ribeiro Peixoto, proposta por AGF-FACTORING FOMENTO MERCANTIL LTDA, registrada sob o nº **R-7-M-1.339**, feito em 22 de dezembro de 1998. O referido é verdade e dou fé.

São Domingos, 10 de julho de 2003

Belgair Maria Silva dos Passos

AUTENTICAÇÃO 1008
CONFERE COM O ORIGINAL
DOU FE.
Em test.
Catalão-GO, 11 JUL 2003
MAURO RIBEIRO S/
Tabelião

REPÚBLICA FEDERATIVA DO BRASIL



ESTADO DE GOIÁS

MUNICÍPIO E COMARCA DE SÃO DOMINGOS

CARTÓRIO DE REGISTRO DE IMÓVEIS, DE REGISTRO DE TÍTULOS E DOCUMENTOS E CIVIL DAS
PESSOAS JURÍDICAS

Fone: (062) xx 425-1155

Belgair Maria Silva dos Passos
Oficial

CERTIDÃO

CERTIFICO, a requerimento verbal de parte interessada e para os devidos fins que revendo o arquivo existente no Cartório a meu cargo, verifiquei constar no livro nº 2-D de REGISTRO GERAL, à fls. 289, a matrícula sob o número de ordem um mil trezentos e trinta e seis (1.336) e o registro sob o número quatro (04), feito em 05 de dezembro de 2002, referente a aquisição de uma área de **354,0180ha (trezentos e cinquenta e quatro hectares, zero um are, e oitenta centiares)**, destacada da área maior de 2.438.45.45 ha, do imóvel designado como lote nº 06 (seis) do loteamento denominado **SÃO MATEUS – 1ª etapa**, neste município, dentro dos seguintes limites e confrontações: "Começa no marco nº 04-A, cravado na confrontação do Estado da Bahia, daí, segue com o rumo verdadeiro de 43°45'00"NW e distância de 3.330,00m, confrontando com o Estado da Bahia até o marco nº 04; daí, segue com o rumo verdadeiro de 46°15'00"SW e distância de 2.130,20m confrontando com o lote nº 07 até o marco nº 01-A; daí, segue com o rumo verdadeiro de 76°20'09"SE e distância de 3.950,21m, confrontando com a área desmembrada do lote nº 06 até o marco nº 04-A, ponto de partida", levantamento este efetuado pelo agrimensor Geraldo Caetano Filho, CREA 15254/TD, no qual figura como Adquirente **VALTER MIKIO MORINAGA**, portador da CI.RG. nº 2.164.988-SSP/PR. e do CIC nº 511.164.059-20, brasileiro, casado com a Sra. Sandra Portolese Morinaga, portadora da CI.RG. nº 30.275.560-SSP/PR., sob o regime de comunhão parcial de bens, agricultores, residentes e domiciliados em Brasília-DF., e com Transmitente **AGROPECUÁRIA SOTRIAR LTDA.**, pessoa jurídica de direito privado, com sede à margem da Rodovia BR-020, Km 354, no município de Correntina-BA., inscrita no CNPJ/MF sob o nº 88.698.147/0001-48, com seus atos constitutivos arquivados na Junta Comercial da Bahia sob nº 996.716 em 26.09.89, conforme escritura de compra e venda de 23 de outubro de 2002, lavrada nas notas do 1º tabelião de Guarani de Goiás-GO., Lº 32, fls. 85/86vº, tendo como valor do contrato R\$70.000,00 (setenta mil reais). Imóvel cadastrado na RECEITA FEDERAL sob o nº 4.327.444-7 e no INCRA sob o nº 000035.596299-7. O referido é verdade e dou fé.

São Domingos, 10 de julho de 2003

Belgair Maria Silva dos Passos
Oficial

A Taxa Judiciária foi recolhida através da GRS nº 0740970-0.

AUTENTICAÇÃO
CONFERE COM O ORIGINAL
Em test. da verdade
CARTÃO GO. 7 JUL 2003
MAURO RIBEIRO SAMPA
Tabelião
31

REPÚBLICA FEDERATIVA DO BRASIL

Termo de Três Ranchos

Distrito Judiciário da  Comarca de Catalão

Estado de Goiás

Cartório do 1º Ofício

CARTÓRIO DO 1º OFÍCIO
INÁCIO PEREIRA
TABELIÃO PRIMEIRO DE NOTAS DE TRÊS
RANCHOS, DISTRITO JUDICIÁRIO DA COMARCA DE CATALÃO, ESTADO DE GOIÁS
ENÉAS TORQUATO PEREIRA
ESCREVENTE JURAMENTADO E AUTORIZADO

Inácio Pereira Tabelião Primeiro de Notas de Três Ranchos, Distrito Judiciário da Comarca de Catalão, Estado de Goiás, na forma da lei etc.

Enéas Torquato Pereira

Escrevente Juramentado e Autorizado

SEGUNDO TRASLADO

LIVRO Nº 45

Fls. 111/112 verso

ESCRITURA PÚBLICA DE COMPRA E VENDA

VALOR: R\$20.000,00

SAIBAM, quantos a presente escritura pública de compra e venda virem, que no ano do Nascimento de Nosso Senhor Jesus Cristo de dois mil novecentos e noventa e seis (1996), aos onze (11) dias do mês de abril (04), nesta cidade de Três Ranchos, Distrito Judiciário da Comarca de Catalão, Estado de Goiás, em Cartório, perante mim Escrevente Juramentado e Autorizado e as Testemunhas adiante nomeadas e assinadas, compareceram partes entre si justas, avindas e contratadas, a saber: - De uma parte, como Outorgantes Vendedores: OSÓRIO RIBEIRO PEIXOTO, comerciante, portador da CI-RG Nº 17.699.767-SSP-SP, inscrito no CPF-MF sob Nº 063.393.638-30 e sua mulher dona KENIA MARIA NETTO PIRES PEIXOTO, do lar, portadora da CI-RG Nº 2.125.815-SSP-GO, inscrita no CPF-MF Nº 063.393.638-30, brasileiros, casados sob o regime da comunhão parcial de bens, residentes e domiciliados à Rua Mandaguari, Nº 03, Bairro Santa Terezinha, na cidade de Catalão, neste Estado; E, outra parte, como Outorgado Comprador: DR. WALDEMAR PEREIRA JÚNIOR, brasileiro, advogado, casado sob o regime da comunhão de bens com a senhora Luiza Maria Horta Pereira, portador da CI-RG Nº 563.538-SSP-PR, inscrito no CPF-MF sob Nº 035.596.531-34, residente e domiciliado à Rua 4, Nº 43, Bairro JK, na cidade de Catalão, neste Estado, pessoas conhecidas de mim Escrevente e das Testemunhas, pelas próprias de que trato e dou fé. E perante as mesmas Testemunhas, pelos

Cartório do 1º Ofício de Notas e Registro de Imóveis de Três Ranchos-GO, Fone: (062) 4751191

[Handwritten signature]

1011

Outorgantes Vendedores me foi dito que sendo senhores e possuidores, a justo título e absolutamente livre e desembaraçados de quaisquer dúvidas e ônus real inclusive hipotecas mesmo legais, de Um (1) Imóvel Rural, designado pelo Nº 06, do Loteamento denominado "São Mateus", 1ª Etapa, lugar doravante denominado "CAMPO LIMPO", no Município de São Domingos, Estado de Goiás, com a área de setecentos e sessenta hectares (760.00.00 ha) de campo, oriunda de uma área maior, dentro dos seguintes limites e confrontações: "Começa no marco Nº 01, cravado no Sopé da Serra Geral, na confrontação com a área desmembrada do Lote Nº 07, daí segue com o rumo 46°10'00"NE e distância de 2.769,80 metros até o marco Nº 02, cravado na divisa com Agropecuária Sotriar Ltda, daí segue da segue com o rumo 76°20'09"SE e distância de 4.550,00 metros, confrontando com a Sotriar até o marco Nº 03, daí segue com o rumo 46°15'00"SW e distância de 1.400,00 metros e confrontando com o remanescente do Lote Nº 06, até o marco Nº 04, cravado no Sopé da Serra Geral, daí deflete à direita e segue pela Serra Geral até o marco Nº 01, onde teve começo"; Cadastrada no INCRA sob Nº 928.097.009.601-4, área total 2.438,4ha, módulo fiscal 70,0, Nº de módulos fiscais 20,90 e fração mínima de parcelamento 25,0, tendo sido pago o ITR relativo ao exercício do ano de 1994; Havida por compra feita à Benedito Peixoto e sua mulher, conforme escritura pública de compra e venda, lavrada pelo 4º Tabelionato de Notas da Comarca de Goiânia-Capital, no livro Nº 1.025, às folhas 007/008, em data de 03 de março de 1993, devidamente Registrada no Cartório de Registro de Imóveis da Cidade de São Domingos, Comarca de São Domingos, Estado de Goiás, no livro 2-A Registro Geral, sob Nº R-4491, folhas 255; E, achando-se contratados com o Outorgado Comprador, por bem desta escritura, e na melhor forma de direito, para lhe vender, como de fato vendido tem o Imóvel descrito e discriminado neste instrumento em toda sua totalidade, sem nenhuma reserva. Pelo preço certo e ajustado de R\$20.000,00 (vinte mil reais), importância essa que do Outorgando Comprador confessam e declaram já haverem recebido em moeda corrente, pelo que dão por pagos e satisfeitos dando ao Comprador plena e geral quitação, prometendo por si e seus sucessores fazer boa, firme e valiosa essa mesma venda, obrigando-se em todo o tempo, como se obrigam a responder pela evicção de direito, pondo o Outorgado Comprador a par e a salvo de quaisquer dúvidas futuras e transmitindo na pessoa dele Outorgado Comprador todo o seu domínio, posse, direito e ação na coisa vendida, desde já, por bem desta escritura e da Cláusula -CONSTITUTI. Pelo Outorgado Comprador perante as mesmas Testemunhas me foi dito que na verdade acha-se contratado com os Outorgantes Vendedores Osório Ribeiro Peixoto e sua mulher, sobre a presente compra, aceitando-a pelo preço mencionado de R\$20.000,00 (vinte mil reais) e esta escritura, em seu inteiro teor, tal qual se acha redigida ficando ratificados todos os dizeres impressos. De tudo dou fé. Em seguida, foram-me apresentados os seguintes conhecimentos de impostos pagos e certidões: O Outorgado Comprador declara que o ITBI "Inter-vivos" e de direitos a eles relativos, serão recolhidos no local da situação do Imóvel, no prazo legal e, apresentar a certidão negativa de ônus referente ao Imóvel e ainda as certidões negativas de débitos fiscais dos

Cartório do 1º Ofício de Notas e Registro de Imóveis de Três Ranchos-GO, Fone: (062) 4751191

SECRETARIA DE NOTAS E REGISTRO DE IMÓVEIS
GOIÁS
10 de julho
Mariano Ramalho

1.518 1012
35
4

Outorgantes Vendedores para com as Fazendas Públicas Estadual e Municipal, ao Sr. Oficial do Cartório de Registro de Imóveis da cidade e Comarca de São Domingos, Estado de Goiás, por ocasião do Registro desta escritura, fica desde já requerido ao mencionado Oficial que proceda quaisquer Registro, baixas, averbações que se fizerem necessárias ao aperfeiçoamento desta escritura, inclusive do valor e Nº da guia de ITB, devido a Prefeitura Municipal de São Domingos, Estado de Goiás; Que, os Outorgantes e Outorgado respondem expressa e solidariamente por eventuais débitos que onerem o Imóvel ora vendido. Como assim os disseram e dou fé. E por acharem assim contratados, me pediram lhes fizesse a presente escritura que, sendo-lhes lida em voz alta aceitaram, outorgaram e assinam-na com as Testemunhas a tudo presentes e que são: Wander Wilian Custódio da Silva e Juarez Domingos dos Santos, brasileiros, casados, funcionários públicos, residentes e domiciliados nesta cidade, reconhecidos de mim Escrevente Juramentado e Autorizado, que a escrevi, dou fé e assino. Três Ranchos, 11 de abril de 1996. (a) Enéas Torquato Pereira, Escrevente Juramentado e Autorizado. (a) Inácio Pereira, Tabelião Primeiro de Notas, que a subscreveu. (a) Osório Ribeiro Peixoto. (a) Kenia Maria Netto Pires Peixoto. (a) Waldemar Pereira Júnior. (aa) Testemunhas: Wander Wilian Custódio da Silva e Juarez Domingos dos Santos. Nada mais. Traslada. Em Seguida CONFERE. Eu, [assinatura], Escrevente Juramentado e Autorizado, que a escrevi, conferi, digitei, dou fé e assino em público e raso.

TRÊS RANCHOS-GO, 11 DE ABRIL DE 1996

EM TTº [assinatura] DA VERDADE

[assinatura]
Enéas Torquato Pereira
Escrevente Juramentado e autorizado

A taxa judiciária foi recolhida por este Cartório.

Emitida a DOI

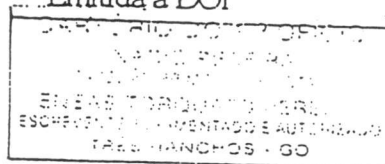

9043
4

ESCRITURAS PÚBLICAS

LOTE N°. 7

1014
356
7

REPÚBLICA FEDERATIVA DO BRASIL

Termo de Três Ranchos

Distrito Judiciário da  Comarca de Catalão

Estado de Goiás

Cartório do 1º Ofício

Inácio Pereira Tabelião Primeiro de Notas de Três Ranchos, Distrito Judiciário da Comarca de Catalão, Estado de Goiás, na forma da lei etc.

Enéas Torquato Pereira

Escrevente Juramentado e Autorizado

SEGUNDO TRASLADO

LIVRO Nº 45

Fls. 109/110 verso

ESCRITURA PÚBLICA DE COMPRA E VENDA

VALOR: R\$90.000,00

SAIBAM, quantos a presente escritura pública de compra e venda virem, que no ano do Nascimento de Nosso Senhor Jesus Cristo de dois mil novecentos e noventa e seis (1996), aos onze (11) dias do mês de abril (04), nesta cidade de Três Ranchos, Distrito Judiciário da Comarca de Catalão, Estado de Goiás, em Cartório, perante mim Escrevente Juramentado e Autorizado e as Testemunhas adiante nomeadas e assinadas, compareceram partes entre si justas, avindas e contratadas, a saber: - De uma parte, como Outorgantes Vendedores: JAIR VENÂNCIO DA SILVA, comerciante, portador da CI-RG Nº 809.414-SSP-GO, inscrito no CPF-MF sob Nº 334.502.006-82 e sua mulher dona ILEIDES ALVES FERREIRA VENÂNCIO, do lar, portadora da CI-RG Nº 1.362.025-SSP-GO, inscrita no CPF-MF Nº 251.871.121-04, brasileiros, casados sob o regime da comunhão parcial de bens, residentes e domiciliados na cidade de Uberaba, Estado de Minas Gerais, à Rua AD-04, Nº 71, neste ato, devidamente representados por seu bastante procurador legal o Sr. Ademir Venâncio da Silva, brasileiro, casado, comerciante, portador da CI-RG Nº 166.234-2ª VIA-SSP-GO, inscrito no CPF-MF sob Nº 083.631.701-78, residente e domiciliado na Cidade de Uberaba, Estado de Minas Gerais, conforme instrumento público de procuração, lavrada nas Notas do Cartório do 1º Ofício da cidade e Comarca de Uberaba, Estado de Minas Gerais, no livro Nº 193, as folhas 173, em data de 08 de setembro de 1976, substabelecida na

pessoa do Sr. Benedito Peixoto, brasileiro, agropecuarista, casado, portador da CI-RG Nº 3.063.985-SSP-SP, inscrito no CPF-MF sob Nº 288.696.308-97, residente e domiciliado à Rua Camilo, Nº 202, Vila Romana, na cidade de São Paulo, Capital, conforme substabelecimento lavrado no livro Nº 07, às folhas 186/verso, em data de 25 de agosto de 1994, cuja procuração acima mencionada encontra-se Registrada neste Cartório, no livro Nº 04 de Registros de Procurações, às folhas 64, sob Nº 364 de ordem; E, outra parte, como Outorgado Comprador: DR. WALDEMAR PEREIRA JÚNIOR, brasileiro, advogado, casado sob o regime da comunhão de bens com a senhora Luiza Maria Horta Pereira, portador da CI-RG Nº 563.538-SSP-PR, inscrito no CPF-MF sob Nº 035.596.531-34, residente e domiciliado à Rua 4, Nº 43, Bairro JK, na cidade de Catalão, neste Estado, pessoas conhecidas de mim Escrevente e das Testemunhas, pelas próprias de que trato e dou fé. E perante as mesmas Testemunhas, pelos Outorgantes Vendedores me foi dito que sendo senhores e possuidores, a justo título e absolutamente livre e desembaraçados de quaisquer dúvidas e ônus real inclusive hipotecas mesmo legais, de Um (1) Imóvel Rural, designado pelo Nº 07, do Loteamento denominado "São Mateus", 1ª Etapa, lugar doravante denominado "CAMPO LIMPO", no Município de São Domingos, Estado de Goiás, com a área de duzentos e quarenta hectares (240.00.00) de campo, oriunda de uma área maior, dentro dos seguintes limites e confrontações: "Começa no marco Nº 01, cravado na Serra Geral, na confrontação com a área desmembrada do Lote Nº 07, daí segue com o rumo 46°10'00"NE e distância de 2.390.00 metros até o marco Nº 02, cravado na divisa com terras da Agropecuária Sotriar Ltda, daí segue confrontando com a Sotriar, com o rumo 76°20'00"SE e distância de 1.000,00 metros até o marco Nº 03, cravado na confrontação do Lote Nº 06 do mesmo Loteamento, daí segue com o rumo 46°15'00"SW e distância de 2.769,80 metros e confrontando com o Lote Nº 06, até o marco Nº 04, cravado na Serra Geral, daí deflete à direita e segue acompanhando a Serra até o marco Nº 01, onde teve começo"; Cadastrada no INCRA sob Nº 928.097.009.598-o, área total 2.225,0, fração mínima de parcelamento 25,0, módulo fiscal 70,0, Nº de módulos fiscais 19,07, tendo sido pago o ITR relativo ao exercício do ano de 1994; Havida por compra feita à Arlindo Alves Figueiredo e sua mulher, conforme escritura pública de compra e venda, lavrada nas Notas do 2º Tabelionato da Comarca de Uberaba, Estado de Minas Gerais, no livro Nº 539-A, às folhas 251, em data de 25 de agosto de 1986, devidamente Registrada no Cartório de Registro de Imóveis da Cidade de São Domingos, Comarca de São Domingos, Estado de Goiás, no livro 2-A Registro Geral, sob Nº R-3-492, folhas 256; E, achando-se contratados com o Outorgado Comprador, por bem desta escritura, e na melhor forma de direito, para lhe vender, como de fato vendido tem o Imóvel descrito e discriminado neste instrumento em toda sua totalidade, sem nenhuma reserva. Pelo preço certo e ajustado de R\$90.000,00 (noventa mil reais), importância essa que do Outorgando Comprador confessam e declaram já haverem recebido em moeda corrente, pelo que dão por pagos e satisfeitos dando ao Comprador plena e geral quitação, prometendo por si e seus sucessores fazer boa, firme e valiosa essa mesma venda, obrigando-se em

REPÚBLICA FEDERATIVA DO BRASIL



ESTADO DE GOIÁS

COMARCA DE SÃO DOMINGOS — MUNICÍPIO DE SÃO DOMINGOS

Handwritten: 059 1016
Signature: [illegible]

CARTÓRIO DO 12º OFÍCIO
AUTENTICAÇÃO

Confere com o original. Fou fê.

Em testemunha da verdade.

Pessoal. 08/08/1994

Tito Livio Fleury Curado
OFICIAL

Maria Dias dos Passos
OFICIAL SUBSTITUTA

Jesus...
Cartel

Rita Ryan Rodrigues de Menezes
Sub-Oficial

CERTIDÃO

CERTIFICO, a requerimento verbal de parte interessada e para os devidos fins, que revendo o arquivo existente no Cartório a meu cargo, verifiquei constar no livro nº 2-A de REGISTRO GERAL, às fls. 256, a matrícula sob o número do Ordem quatrocentos e noventa e dois (492), e o registro sob o número um (1), feito em 11 de março de 1983, referente à aquisição do imóvel designado como lote nº 07, do loteamento denominado "SÃO MATEUS - 1ª etapa", com a área de 2.225.00.34 ha. (dois mil, duzentos e vinte e cinco hectares, zero zero ares e trinta e quatro centiares) de terras de campo de 2ª classe, neste município, e caracterizada pelos limites e confrontações seguintes: "Começam no marco nº 1, cravado junto a Serra Geral, na confrontação do lote nº 6; daí, segue com o rumo verdadeiro de 45º15'00" NE e a distância de 4.900,00 metros limitando com o lote nº 6 até o marco nº 2; daí, segue com o rumo verdadeiro de 43º45'00"NW e distância de 3.100,00 metros, limitando com o Estado da Bahia até o marco nº 3; daí, segue com o rumo verdadeiro de 90º00'00"W e a distância de 3.600,00 metros, limitando com o lote nº 8, até o marco nº 4, cravado junto a Serra Geral; daí, segue acompanhando a Serra Geral, limitando com as Fazendas Riachão, Angélica e Bezerra até o marco nº 1, ponto de partida", no qual figura, como ADQUIRENTE, HELIO BRUNETTA, brasileiro, casado, agricultor, CPF nº 337.844.909-63, residente e domiciliado em Mamboré-Paraná, e, como TRANSITENTE, - INSTITUTO DE DESENVOLVIMENTO AGRÁRIO DE GOIÁS - IDAGO, autarquia estadual criada pelo art. 1º da lei nº 4.039, de 06 de julho de 1962, nos termos dos arts. 6º, 10º - alíneas a e b e 16 da mesma lei, neste ato representado por seu Presidente Eduardo Corrêa Barbosa, CPF 013.852.751-20 (art. 3º da Lei nº 4.039 com a redação da Lei nº 4.195, de 30 de outubro de 1962), de acordo com despacho exarado no processo nº (4.195, de 30 de outubro de 1962), nº 4.17-04937/83, conforme Título Definitivo de Domínio de 04 de março de 1983, extraído do Livro D-3, fls. 149/150, do Instituto do Desenvolvimento Agrário de Goiás.

1017

todo o tempo, como se obrigam a responder pela evicção de direito, pondo o Outorgado Comprador a par e a salvo de quaisquer dúvidas futuras e transmitindo na pessoa dele Outorgado Comprador todo o seu domínio, posse, direito e ação na coisa vendida, desde já, por bem desta escritura e da Cláusula -CONSTITUTIVA. Pelo Outorgado Comprador perante as mesmas Testemunhas me foi dito que na verdade acha-se contratado com os Outorgantes Vendedores Jair Venâncio da Silva e sua mulher, sobre a presente compra, aceitando-a pelo preço mencionado de R\$90.000,00 (noventa mil reais) e esta escritura, em seu inteiro teor, tal qual se acha redigida ficando ratificados todos os dizeres impressos. De tudo dou fé. Em seguida, foram-me apresentados os seguintes conhecimentos de impostos pagos e certidões: O Outorgado Comprador declara que o ITBI "Inter-vivos" e de direitos a eles relativos, serão recolhidos no local da situação do Imóvel, no prazo legal e, apresentar a certidão negativa de ônus referente ao Imóvel e ainda as certidões negativas de débitos fiscais dos Outorgantes Vendedores para com as Fazendas Públicas Estadual e Municipal, ao Sr. Oficial do Cartório de Registro de Imóveis da cidade e Comarca de São Domingos, Estado de Goiás, por ocasião do Registro desta escritura, fica desde já requerido ao mencionado Oficial que proceda quaisquer Registro, baixas, averbações que se fizerem necessárias ao aperfeiçoamento desta escritura, inclusive do valor e Nº da guia de ITBI, devido a Prefeitura Municipal de São Domingos, Estado de Goiás; Que, os Outorgantes e Outorgado respondem expressa e solidariamente por eventuais débitos que onerem o Imóvel ora vendido. Como assim os disseram e dou fé. E por acharem assim contratados, me pediram lhes fizesse a presente escritura que, sendo-lhes lida em voz alta aceitaram, outorgaram e assinam-na com as Testemunhas a tudo presentes e que são: Wander Wilian Custódio da Silva e Juarez Domingos dos Santos, brasileiros, casados, funcionários públicos, residentes e domiciliados nesta cidade, reconhecidos de mim Escrevente Juramentado e Autorizado, que a escrevi, dou fé e assino. Três Ranchos, 11 de abril de 1996. (a) Enéas Torquato Pereira, Escrevente Juramentado e Autorizado. (a) Inácio Pereira, Tabelião Primeiro de Notas, que a subscreveu. (a) PP Benedito Peixoto. (a) Waldemar Pereira Júnior. (aa) Testemunhas: Wander Willian Custódio da Silva e Juarez Domingos dos Santos. Nada mais. Traslada. Em Seguida CONFERE. Eu, [Assinatura], Escrevente Juramentado e Autorizado, que a escrevi, conferi, digitei, dou fé e assino em público e raso.

TRÊS RANCHOS-GO, 11 DE ABRIL DE 1996

EM TTº [Assinatura] DA VERDADE

[Assinatura]
Enéas Torquato Pereira
Escrevente Juramentado e autorizado.

Processo n. 2.184/03
MEDIDA CAUTELAR
Embargante: Augusto Lino de Souza
Embargado: Desidério Martim Brunetta e outros.

João ...
13.10.03
Desidério Martim Brunetta
Juiz Substituto

17
366
4

AUTO DE INSPEÇÃO CIRCUNSTANCIADA

Aos dez dias do mês de outubro de 2003, dirigi-me à Fazenda denominada CAMPO LIMPO, situada à margem da BR 020, no perímetro rural deste Município de São Domingos e em obediência à determinação judicial, exarada nos autos em epígrafe, procedi à vistoria no local indicado, apercebendo-me de todas os pormenores ali verificados, tendo a relatar:

Há no local, vestígios da existência de uma casa residencial completamente destruída. Os destroços foram enterrados e, no ato dessa vistoria, com a utilização de trator com pá, foram desterrados tijolos furados, canos de PVC de 100 mm e 40 mm, vassouras, chapa de fogão à lenha, telhas de amianto "Eternit, esteio de varanda, caibros, fiação elétrica, sapatos, pedaços de portas, dentre outros.

Encontrei vestígios da existência de uma guarita, também destruída. Sobre a terra havia tijolos furados e telhas.

Também pude verificar um tanque, destinado ao armazenamento de combustível, com capacidade para 15.000 lt. (quinze mil litros), alojado sobre estrutura de ferro, parcialmente danificado, tanto a estrutura, quanto o tanque.

Verifiquei, ainda, que foi obstruída, com a escavação de buraco, a estrada que dá acesso à sede da propriedade.

Constatei que, aproximadamente, 5.500 m (cinco mil e quinhentos metros) de cerca, confeccionada com arame liso, lascas e palanques de madeira, foram completamente retirados do local e levado o madeiramento para a sede do sr. José Luiz Carmanham. Essa cerca fazia a dívida da fazenda Campo Limpo com a fazenda do sr. José Luiz Carmanhan, o qual compareceu ao local em que a casa estava sendo desenterrada e declarou que arrancou as cercas porque a posse daquela área já era sua.

Outros 9.500 m (nove mil e quinhentos metros), aproximadamente, da mesma cerca foram queimados, sendo que os dois lados dessa cerca são margeados por estradas, e o fogo foi colocado apenas no percurso das cercas, sem atingir as plantações laterais. Há ainda outros 10.700 m (dez mil e setecentos metros), também da citada cerca, que foram parcialmente danificados, com a extração de vários postes, ocasionando a queda do arame.

Verifiquei que constava uma plantação de milho de aproximadamente 100 ha (cem hectares) que foi queimada antes da catação da colheita, estando as sobras de milho queimadas, espalhadas pelo chão.

68
1019
367
7

Constatei que há várias grandes áreas na fazenda Campo Limpo que estavam sendo preparadas para o plantio, mas que o preparo não está sendo realizado atualmente.

Dando continuidade aos trabalhos, colhi informações com moradores/funcionários da propriedade vistoriada, acerca dos vestígios acima indicados, conforme declarações:

A casa destruída era a sede da fazenda Campo Limpo, construída de alvenaria (tijolos furados), coberta com telhas "eternit", com piso de cimento e oito cômodos, guarnecida com móveis e utensílios, como geladeira, fogão a gás, fogão a lenha, duas mesas e cadeiras, dois sofás, quatro camas de solteiro com colchões, um botijão de gás, mantimentos (arroz, feijão, farinha, café etc.), panelas, pratos, talheres, vassouras, roupas e sapatos da família dos funcionários que lá residiam. Possuía ainda, caixa d'água com capacidade para 1.000 lt. (um mil litros), fossa e instalações elétricas.

Ao redor da casa foram destruídos os eucaliptos, bem como foi destruído o pomar de árvores frutíferas, tendo restado poucas árvores. E espalhados no solo, aproximadamente 80 toneladas de calcário que se encontravam devidamente armazenadas.

A guarita destruída servia de alojamento para os peões e nela havia três galões de óleo lubrificante e peças de trator.

A plantação de soja destruída era de aproximadamente 100 hectares. Foi danificado um trator "Massey Ferguson" e foi danificada a instalação de um gerador de energia a motor, tendo sido removido do local da instalação e jogado no chão.

Foi danificado um arado, marca "tatu", com quatro discos e colocado areia em um tanque para combustível com capacidade para 2.000 lt (dois mil litros).

Todas as destruições foram feitas nos momentos em que o mandado de reintegração de posse teve seu cumprimento iniciado. Os equipamentos utilizados para a destruição, como tratores de esteiras e caminhões, pertenciam aos srs. José Luiz Carmanhan e Paulo Martins, que inclusive estiveram presentes nas destruições.

Há várias áreas preparadas (abertas, catadas, gradeadas e corrigidas) para o plantio para a próxima safra, mas o preparo foi interrompido e os funcionários sentem-se ameaçados a cada movimento que fazem, porque o sr. José Luiz Carmanham e sr. Paulo Martins, pessoalmente ou pelos seus funcionários, adentram na fazenda com caminhões e tratores e seguem os funcionários, que receosos, voltam à sede e não trabalham mais.

Prestaram as informações nessa vistoria, os srs. GENIVALDO CARVALHO RAMOS, brasileiro, casado, encarregado dos funcionários; CLODOALDO APARECIDO FLÁVIO, brasileiro, casado, gerente, e TONINHO

PAULISTA PACHECO, brasileiro, casado, peão, todos podendo ser encontrados na Fazenda Campo Limpo.

Por fim, cumpre informar que os trabalhos foram acompanhados integralmente pela Dra. Polyana Horta Pereira, advogada do requerente e parcialmente por José Luiz Carmanhan, a quem foi dado ciência da realização da presente vistoria.

É o que tenho a relatar.

São Domingos, 10 de outubro de 2003.

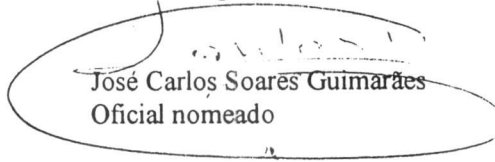
José Carlos Soares Guimarães
Oficial nomeado

69
71020
1

368
7

3691
1001
/

AUTO DE REINTEGRAÇÃO DE POSSE

Aos 20 dias do mês de dezembro de 2002, nesta cidade e comarca de São Domingos, Estado de Goiás, em cumprimento ao retro mandado do MM. Juiz de Direito desta comarca, extraído dos autos da Ação de Reintegração de Posse, Processo nº 618/84, infra caracterizada, em que Desidério Martins Bruneta e sua mulher e outros, movem contra Leão Diniz de Souza Leão Neto sua mulher e outros, conforme autos de Medida Cautelar Inominada nº 77-2/204(200202113544) proposta pelo espólio de Waldemar Pereira Junior, em face de Leão Diniz de Souza Leão Neto e outros, novamente dirigi-me ao imóvel litigioso, juntamente com a força policial requisitada, localizado nas proximidades do KM 33 da BR 120, a partir das 8:05 horas de hoje, já no imóvel encontrei na área litigiosa o Sr. José Luiz Carmanhã, ali notifiquei o mesmo da reintegração de posse a favor de Waldemar Pereira Junior e outros, após lido o mesmo ao presente sem nenhuma resistência restitui às partes os bens ao status quo ante. No dia 16 do mês corrente, referente a reintegração anterior, acompanhei as seguintes demolições : uma casa de oito cômodos com área de 140 metros quadrados, um alojamento de dois cômodos de alvenaria de 20 metros quadrados, os quais, foram demolidos com o consentimento dos requeridos e de seus advogados, Dr. Paulo Bertol e Néri Perin. E para ficar constando, lavrei este auto que vai, devidamente assinado por mim.

São Domingos, 20 de dezembro de 2002

Helano Antônio Lima
Oficial de Justiça



MINISTÉRIO DA FAZENDA
Secretaria da Receita Federal
Documento de Arrecadação de Receitas Federais

DARF

01 NOME / TELEFONE

BENEDITO PEIXOTO

(34) 32349536

Nome da Receita - DIVIDA ATIVA ITR
Proc.1074680115352001-20

pgto.cf.MP.66 Artigo 20

Fazenda São Mateus - I T R - 1 9 9 6

ATENÇÃO

É vedado o recolhimento de tributos e contribuições administrados pela Secretaria da Receita Federal cujo valor total seja inferior a R\$ 10,00. Ocorrendo tal situação, adicione esse valor ao tributo/contribuição de mes código de períodos subsequentes, até que o total seja igual ou superior a R\$10,00.

Valores expressos em reais.

DARF Manual

02 PERÍODO DE APURAÇÃO

30/09/2002

03 NÚMERO DO CPF OU CGC

288.696.308-97

04 CÓDIGO DA RECEITA

2157

05 NÚMERO DE REFERÊNCIA

1480100120708

06 DATA DE VENCIMENTO

30/09/2002

07 VALOR DO PRINCIPAL

4.232,89

08 VALOR DA MULTA

634,92

09 VALOR DOS JUROS E / OU

ENCARGOS DL - 1025/69

3.405,77

10 VALOR TOTAL

8.273,58

11 AUTENTICAÇÃO BANCÁRIA (SOMENTE NAS 1 E 2 VIAS)

1º SERVIÇO NOTARIAL

AUTENTICAÇÃO

Certifico e dou fé que esta fotocópia
está de acordo com o seu original.



07-10-2003

Jeruanda M. Araujo Alves
ESCREVENTE

A/C de EDNA

DEF096630092002144735000435

9.273.58901004

3211023

 MINISTÉRIO DA FAZENDA SECRETARIA DA RECEITA FEDERAL Documento de Arrecadação de Receitas Federais DARF	02 Período de Apuração	01/01/2002
	03 Número CPF ou CNPJ	063.393.638-30
	04 Código da Receita	1070
	05 Número de Referência	19298676
01 Nome/Telefone OSÓRIO RIBEIRO PEIXOTO (34) 32349536	06 Data de Vencimento	30/09/2002
	07 Valor do Principal	2.952,57
Nome do Imóvel/Área Total do Imóvel FAZENDA SÃO MATEUS 5.126,0 ha	08 Valor da Multa	
	09 Valor dos Juros e/ou Encargos DL-1025/69	
Observação: Quota única	10 Valor Total	-
	11 Autenticação bancária (somente 1ª e 2ª vias)	

1º SERVIÇO NOTARIAL
AUTENTICAÇÃO
Certifico e dou fé que esta fotocópia
de acordo com o seu original.

7 -10- 2003

Fernanda M. Araujo Alves
ESCREVENTE

Selo de Fiscalização
AUF 41648

PROCURADOR GERAL DE JUSTIÇA
do Estado de Minas Gerais
Corregedor Geral de Justiça

ANEXO 1 - 400005

CEF096630092002158735000408

2.952.57801004



MINISTÉRIO DA FAZENDA
SECRETARIA DA RECEITA FEDERAL
Documento de Arrecadação de Receitas Federais

DARF

01 Nome/Telefone

OSORIO RIBEIRO PEIXOTO
(34) 32349536

Consulte o Manual
de Preenchimento do ITR

ITR - 2001

Fazenda São Mateus

Pagto, Conf. MP 66 Artigo 20

02 Período de Apuração	01/01/2001
03 Número CPF ou CGC	063.393.638-30
04 Código da Receita	1070
05 Número de Referência	19298676
06 Data de Vencimento	28/09/2001
07 Valor do Principal	2.214,43
08 Valor da Multa	221,44
09 Valor dos Juros e/ou Encargos DL-1025/69	368,92
10 Valor Total	2.804,79
11 Autenticação bancária (somente 1ª e 2ª vias)	



Selo de Fiscalização



AVF 41628

SERVIÇO NOTARIAL

AUTENTICAÇÃO

Certifico e dou fé que esta fotocópia
está de acordo com o seu original.

07-10-2003

Fernanda M. Araujo Alves
ESCREVENTE

CEF096630092002159735004411

2.804.7900.000

 MINISTÉRIO DA FAZENDA SECRETARIA DA RECEITA FEDERAL Documento de Arrecadação de Receitas Federais DARF	02 Período de Apuração	01/01/2000
	03 Número CPF ou CGC	063.393.638-30
	04 Código da Receita	1070
	05 Número de Referência	19298676
01 Nome/Telefone OSÓRIO RIBEIRO PEIXOTO (34) 32349536	06 Data de Vencimento	29/09/2000
	07 Valor do Principal	1.845,36
Consulte o Manual de Preenchimento do ITR	08 Valor da Multa	184,54
	09 Valor dos Juros e/ou Encargos DL-1025/69	593,09
ITR - 2000 Fazenda São Mateus Pagto. Conf. MP 66 Artigo 20	10 Valor Total	2.622,99
	11 Autenticação bancária (somente 1ª e 2ª vias)	

373
41025

1º SERVIÇO NOTARIAL
AUTENTICAÇÃO
 Certifico e dou fé que esta fotocópia
 está de acordo com o seu original.
 ~10- 2003

Selo de fiscalização
 AUF 41642
 Bernanda M. Araújo Alves
 ESCRIVENTE

DEF096630092002160735004416

2.622,99 1000

374
41026

 MINISTÉRIO DA FAZENDA SECRETARIA DA RECEITA FEDERAL Documento de Arrecadação de Receitas Federais DARF	02 Período de Apuração	01/01/1999
	03 Número CPF ou CGC	063.393.638-30
	04 Código da Receita	1070
	05 Número de Referência	19298676
01 Nome/Telefone OSORIO RIBEIRO PEIXOTO (34) 32349536	06 Data de Vencimento	30/09/99
	07 Valor do Principal	1.476,28
Consulte o Manual de Preenchimento do ITR	08 Valor da Multa	147,63
	09 Valor dos Juros e/ou Encargos DL-1025/69	723,22
I T R - 1 9 9 9 Fazenda São Mateus Pagto. Conf. MP 66 Artigo 20	10 Valor Total	2.347,13
	11 Autenticação bancária (somente 1ª e 2ª vias)	

1º SERVIÇO NOTARIAL
AUTENTICAÇÃO
Atestamos e dou fé que esta fotocópia
é verdadeira e fiel ao original.

Selo de Fiscalização
07-10-2003
AUF 41644

Fernanda M. Araújo Alves
ESCREVENTE

DEF096630092002161735004420

2.347,13R\$1000



MINISTÉRIO DA FAZENDA
SECRETARIA DA RECEITA FEDERAL
Documento de Arrecadação de Receitas Federais

DARF

01 NOME / TELEFONE

OSORIO RIBEIRO PEIXOTO
(34)3234-9536

ITR/1998 FAZENDA SÃO MATEUS

DARF válido para pagamento até 30/09/2002

Domicílio tributário do contribuinte:
GOIO-ERE

NÃO RECEBER COM RASURAS

Auto-Atendimento Versão 3.11.27.7569 - opção 1

02 PERÍODO DE APURAÇÃO

01/01/1998

03 NÚMERO DO CPF OU CNPJ

063.393.638-30

04 CÓDIGO DA RECEITA

1070

05 NÚMERO DE REFERÊNCIA

19298676

06 DATA DE VENCIMENTO

30/11/1998

07 VALOR DO PRINCIPAL

216,00

08 VALOR DA MULTA

43,20

09 VALOR DOS JUROS E / OU
ENCARGOS DL - 1.025/69

151,28

10 VALOR TOTAL

410,48

11 AUTENTICAÇÃO BANCÁRIA (Somente nas 1ª e 2ª vias)

--- cortar nesta linha ---

DARF emitido em duas vias. Recorte nas linhas pontilhadas e efetue o pagamento na rede bancária autorizada.

DARF impresso sem código de barras por conter número de referência ou acréscimo de multa e/ou juros ou ano do período de apuração e/ou do vencimento anterior a 2001.

1º SERVIÇO NOTARIAL
AUTENTICAÇÃO
Certifico e dou fé que esta fotocópia
está de acordo com o seu original.

07-10-2003

Selo de Fiscalização
AUF 41545

Fernanda M. Araujo Alves
ESCREVENTE

DEF096630092002162735004424

410.48601000



MINISTÉRIO DA FAZENDA
Secretaria da Receita Federal
Documento de Arrecadação de Receitas Federais

DARF

01 NOME / TELEFONE
OSORIO RIBEIRO PEIXOTO
(34)3234-9536

ITR/1997
FAZENDA SÃO MATEUS

ATENÇÃO

É vedado o recolhimento de tributos e contribuições administrados pela Secretaria da Receita Federal cujo valor total seja inferior a R\$ 10,00. Ocorrendo tal situação, adicione esse valor ao tributo/contribuição de mesmo código de períodos subsequentes, até que o total seja igual ou superior a R\$10,00.

Valor expressos em reais.

Darf válido para pagamento até : 30/09/2002

Auto-Atendimento Versão 3.11.27.7569

02 PERÍODO DE APURAÇÃO	01/01/1997
03 NÚMERO DO CPF OU CGC	063.393.638-30
04 CÓDIGO DA RECEITA	1070
05 NÚMERO DE REFERÊNCIA	19298676
06 DATA DE VENCIMENTO	30/12/1997
07 VALOR DO PRINCIPAL	216,00
08 VALOR DA MULTA	43,20
09 VALOR DOS JUROS E / OU ENCARGOS DL - 1025/69	201,35
10 VALOR TOTAL	460,55
11 AUTENTICAÇÃO BANCÁRIA (SOMENTE NAS 1 E 2 VIAS)	



1º SERVIÇO NOTARIAL
AUTENTICAÇÃO
Certifico e dou fé que esta fotocópia
está de acordo com o seu original.

07-10-2003
Fernanda M. Araujo Alves
ESCREVENTE

CEP096630092002163735004427

460.5501000



MINISTÉRIO DO DESENVOLVIMENTO AGRÁRIO
INSTITUTO NACIONAL DE COLONIZAÇÃO E REFORMA AGRÁRIA - INCRA

CERTIFICADO DE CADASTRO DE IMÓVEL RURAL - CCIR 1998 / 1999

DADOS DO IMÓVEL RURAL

NOME DO IMÓVEL FAZENDA SÃO MATEUS					CÓDIGO DO IMÓVEL 928097 009601 4	
INDICAÇÃO PARA LOCALIZAÇÃO DO IMÓVEL LUTAMENTO SÃO MATEUS LOTE 5 6					MUNICÍPIO SEDE DO IMÓVEL SÃO DOMINGOS	
FORMA DE INTERVENÇÃO	MOD. RURAL (HA)	Nº MOD. RURAIS	MOD. FISCAL (HA)	Nº MOD. FISCAIS	F. MÍN. PARC. (HA)	CLASSIFICAÇÃO DO IMÓVEL
PROPRIEDADE	62.0	66.11	70.0	73.22	4.0	GRANDE ***
ÁREA TOTAL (HA)	ÁREA REGISTRADA (HA)		ÁREA DE POSSE (HA)			
5 126.0	5 126.0		0.0			

DADOS DO DECLARANTE

NOME DO DECLARANTE OSORIO RIBEIRO PEIXOTO	CPF/CGC 063 393 638 30
--	---------------------------

DADOS DE CONTROLE

DATA DE EMISSÃO DA DP 10/09/1999	ARQUIVAMENTO 2607590	CONTROLE DE ATUALIZAÇÃO 001	EMIÇÃO 901014	DATA DE EMISSÃO 18/07/2002	Nº PROCESSAMENTO	DATA DE VENCIMENTO 01/09/2002
-------------------------------------	-------------------------	--------------------------------	------------------	-------------------------------	------------------	----------------------------------

INCRA TAXA DE SERVIÇOS CADASTRAIS

DÉBITOS ANTERIORES EM R\$ 0.00	TAXA 98/99 EM R\$ 31.87	VALOR DEVIDO EM R\$ 31.87	MULTA EM R\$	JUROS EM R\$	VALOR TOTAL EM R\$
-----------------------------------	----------------------------	------------------------------	--------------	--------------	--------------------

PENDÊNCIAS/OBSERVAÇÕES

ESCLARECIMENTOS GERAIS

- 1 - ESTE CERTIFICADO É DOCUMENTO INDISPENSÁVEL PARA DESPESERAR, ARRENDAR, HIPOTECAR, VENDER OU PROMETER EM VENDA O IMÓVEL RURAL E PARA HOMOLOGAÇÃO DE PARTILHA AMIGÁVEL OU JUDICIAL "SUCESSÃO CAUSA MORTIS", DE ACORDO COM OS PARÁGRAFOS PRIMEIRO E SEGUNDO DO ARTIGO VIGÉSIMO SEGUNDO DA LEI Nº 4.947/66.
- 2 - SEMPRE QUE O IMÓVEL SOFRER ALTERAÇÕES POR COMPRA/VENDA, PERMUTA, DOAÇÃO ETC. E NAS CONDIÇÕES DE UTILIZAÇÃO E EXPLORAÇÃO, PROCURE O INSTITUTO NACIONAL DE COLONIZAÇÃO E REFORMA AGRÁRIA - INCRA, OU A UNIDADE MUNICIPAL DE CADASTRAMENTO - UMC, PARA ATUALIZAÇÃO EM CADASTRO DO SEU IMÓVEL.
- 3 - AS INTERVENÇÕES NESTE CERTIFICADO SÃO EXCLUSIVAMENTE CADASTRAIS, NÃO LEGITIMANDO DIREITO DE DOMÍNIO OU POSSE, CONFORME PRESCRITIVA O ARTIGO TERCEIRO DA LEI Nº 5.869/72.
- 4 - A TAXA DE SERVIÇOS CADASTRAIS FOI LANÇADA COM BASE NA LEI Nº 8.847/94 E DECRETO LEI Nº 1.989/82.

TAXA DE SERVIÇOS CADASTRAIS

- 1 - O PRESENTE DOCUMENTO SÓ PODERÁ SER PAGO NAS AGÊNCIAS OU POSTOS DA EMPRESA BRASILEIRA DE CORREIOS E TELÉGRAFOS - ECT.
- 2 - O VALOR PAGO APÓS A DATA DE VENCIMENTO IMPLICA EM MULTA DE 10% MAIS JUROS DE 1% AO MÊS.
- 3 - O VALOR PAGO EM CHEQUE SOMENTE QUITARÁ O DOCUMENTO, APÓS A COMPENSAÇÃO DO MEMO.
- 4 - O CCIR SÓ TERÁ VALOR COM A QUITAÇÃO DA TAXA.
- 5 - O VALOR DA TAXA REFERE-SE AOS EXERCÍCIOS DE 1998/1999 PARA OS IMÓVEIS CADASTRADOS ATÉ 31/12/1998 E APENAS AO EXERCÍCIO DE 1999 PARA OS IMÓVEIS CADASTRADOS APÓS ESTA DATA.
- 6 - O VALOR DE DÉBITOS ANTERIORES REFERE-SE ÀS TAXAS DOS EXERCÍCIOS ANTERIORES A 1998/1999, CUJA COMPROVAÇÃO DE PAGAMENTO NÃO FOI REGISTRADA ATÉ A DATA DA EMISSÃO DESTA CERTIFICADO.

UTILIZAÇÃO MECÂNICA

0077090037413/99 (2002INC01)20627 31,87

CARIMBO DA RECEBEDORA



RUBRICA DO RESPONSÁVEL

A DO PROPRIETÁRIO

1º SERVIÇO NOTARIAL
AUTENTICAÇÃO
que esta fotocópia
concorde com o seu original.
Selo de Fiscalização - 10-2003
AUF 17/12
Fernando M. Arrigo Alves
ESCRIVÃO



MINISTÉRIO DA FAZENDA
Secretaria da Receita Federal
Documento de Arrecadação de Receitas Federais

DARF

01 NOME / TELEFONE

JAIR VENÂNCIO DA SILVA
(34)3234-9536

ITR/1997

FAZENDA ESPERANÇA

ATENÇÃO

É vedado o recolhimento de tributos e contribuições administrados pela Secretaria da Receita Federal cujo valor total seja inferior a R\$ 10,00. Ocorrendo tal situação, adicione esse valor ao tributo/contribuição de mesmo código de períodos subsequentes, até que o total seja igual ou superior a R\$10,00.

Valores expressos em reais.

Darf válido para pagamento até : 30/09/2002

Programa Atendimento Versão 3.11.27.7569

02 PERÍODO DE APURAÇÃO

01/01/1997

03 NÚMERO DO CPF OU CGC

334.502.006-82

04 CÓDIGO DA RECEITA

1070

05 NÚMERO DE REFERÊNCIA

56785410

06 DATA DE VENCIMENTO

30/12/1997

07 VALOR DO PRINCIPAL

37,50

08 VALOR DA MULTA

7,50

09 VALOR DOS JUROS E / OU
ENCARGOS DL - 1025/69

34,95

10 VALOR TOTAL

79,95

11 AUTENTICAÇÃO BANCÁRIA (SOMENTE NAS 1 E 2 VIAS)



Selo de Fiscalização



AUF 41850

SERVIÇO NOTARIAL
AUTENTICAÇÃO

O notário público a quem se deu fé que esta fotocópia
está de acordo com o seu original.

07-10-2003

Fernanda M. Araujo Alves
ESCREVENTE

DEF096630092002157735004381

70.95401000



MINISTÉRIO DA FAZENDA
Secretaria da Receita Federal
Documento de Arrecadação de Receitas Federais

DARF

01 NOME / TELEFONE

JAIR VENÂNCIO DA SILVA

(34)3234-9536

ITR/1998

FAZENDA ESPERANÇA

ATENÇÃO

É vedado o recolhimento de tributos e contribuições administrados pela Secretaria da Receita Federal cujo valor total seja inferior a R\$ 10,00. Ocorrendo tal situação, adicione esse valor ao tributo/contribuição de mesmo código de períodos subsequentes, até que o total seja igual ou superior a R\$10,00.

Valores expressos em reais.

Darf válido para pagamento até : 30/09/2002

Atendimento Versão 3.11.27.7569

02 PERÍODO DE APURAÇÃO

01/01/1998

03 NÚMERO DO CPF OU CGC

334.502.006-82

04 CÓDIGO DA RECEITA

1070

05 NÚMERO DE REFERÊNCIA

56785410

06 DATA DE VENCIMENTO

30/11/1998

07 VALOR DO PRINCIPAL

37,50

08 VALOR DA MULTA

7,50

09 VALOR DOS JUROS E / OU
ENCARGOS DL - 1025/69

26,26

10 VALOR TOTAL

71,26

11 AUTENTICAÇÃO BANCÁRIA (SOMENTE NAS 1 E 2 VIAS)

1º SERVIÇO NOTARIAL
AUTENTICAÇÃO

Certifico e dou fé que esta fotocópia
está de acordo com o seu original.



7-11-2003

Fernanda M. Arango Alves
ESCREVENTE

DEF096630092002156735004376

71.26261000



MINISTÉRIO DA FAZENDA
Secretaria da Receita Federal
Documento de Arrecadação de Receitas Federais

DARF

01 NOME / TELEFONE

JAIR VENÂNCIO DA SILVA
(34)3234-9536

ITR/1999

FAZENDA ESPERANÇA

ATENÇÃO

É vedado o recolhimento de tributos e contribuições administrados pela Secretaria da Receita Federal cujo valor total seja inferior a R\$ 10,00. Ocorrendo tal situação, adicione esse valor ao tributo/contribuição de mesmo código de períodos subsequentes, até que o total seja igual ou superior a R\$10,00.

Valores expressos em reais.

Darf válido para pagamento até : 30/09/2002

Auto-Atendimento Versão 3.11.27.7569

02 PERÍODO DE APURAÇÃO

01/01/1999

03 NÚMERO DO CPF OU CGC

334.502.006-82

04 CÓDIGO DA RECEITA

1070

05 NÚMERO DE REFERÊNCIA

56785410

06 DATA DE VENCIMENTO

30/09/1999

07 VALOR DO PRINCIPAL

71,04

08 VALOR DA MULTA

14,20

09 VALOR DOS JUROS E / OU
ENCARGOS DL - 1025/69

34,80

10 VALOR TOTAL

120,04

11 AUTENTICAÇÃO BANCÁRIA (SOMENTE NAS 1 E 2 VIAS)

1º SERVIÇO NOTARIAL

AUTENTICAÇÃO

Certifico e dou fé que esta fotocópia
está de acordo com o seu original

Selo de Fiscalização
AUF 41706

07-10-2003

M. Araujo Alves
M. Araujo Alves
ESCREVENTE

05096630092002155735004359

120.04801004



MINISTÉRIO DA FAZENDA
Secretaria da Receita Federal
Documento de Arrecadação de Receitas Federais

DARF

01 NOME / TELEFONE
JAIR VENÂNCIO DA SILVA
(34)3234-9536

ITR/2000
FAZENDA ESPERANÇA

ATENÇÃO

É vedado o recolhimento de tributos e contribuições administrados pela Secretaria da Receita Federal cujo valor total seja inferior a R\$ 10,00. Ocorrendo tal situação, adicione esse valor ao tributo/contribuição de mesmo código de períodos subsequentes, até que o total seja igual ou superior a R\$10,00.

Valores em reais.

Darf válido para pagamento até : 30/09/2002

Atendimento Versão 3.11.27.7569

02 PERÍODO DE APURAÇÃO	01/01/2000
03 NÚMERO DO CPF OU CGC	334.502.006-82
04 CÓDIGO DA RECEITA	1070
05 NÚMERO DE REFERÊNCIA	56785410
06 DATA DE VENCIMENTO	29/09/2000
07 VALOR DO PRINCIPAL	88,80
08 VALOR DA MULTA	17,76
09 VALOR DOS JUROS E / OU ENCARGOS DL - 1025/69	28,54
10 VALOR TOTAL	135,10
11 AUTENTICAÇÃO BANCÁRIA (SOMENTE NAS 1 E 2 VIAS)	

Selo de Fiscalização
RUF 41707



1º SERVIÇO NOTARIAL

AUTENTICAÇÃO

Certifico e dou fé que esta fotocópia está de acordo com o original.

7-10-2003

Fernanda M. Araujo Alves
ESCREVENTE

CEF096630092002154735004347

135-10601000

 MINISTÉRIO DA FAZENDA SECRETARIA DA RECEITA FEDERAL Documento de Arrecadação de Receitas Federais DARF	02 PERÍODO DE APURAÇÃO	01/01/2001
	03 NÚMERO DO CPF OU CNPJ	334.502.006-82
	04 CÓDIGO DA RECEITA	1070
	05 NÚMERO DE REFERÊNCIA	56785410
01 NOME / TELEFONE JAIR VENÂNCIO DA SILVA (34)3234-9536	06 DATA DE VENCIMENTO	28/09/2001
ITR/2001 FAZENDA ESPERANÇA DARF válido para pagamento até 30/09/2002 Domicílio tributário do contribuinte: GOIO-ERE NÃO RECEBER COM RASURAS Auto-Atendimento Versão 3.11.27.7569 - opção 1	07 VALOR DO PRINCIPAL	105,60
	08 VALOR DA MULTA	21,12
	09 VALOR DOS JUROS E / OU ENCARGOS DL - 1.025/69	17,59
	10 VALOR TOTAL	144,31
	11 AUTENTICAÇÃO BANCÁRIA (Somente nas 1ª e 2ª vias)	

cortar nesta linha

DARF emitido em duas vias. Recorte nas linhas pontilhadas e efetue o pagamento na rede bancária autorizada.

DARF impresso sem código de barras por conter número de referência ou acréscimo de multa e/ou juros ou ano do período de apuração e/ou do vencimento anterior a 2001.



DEF096670092002153735004337

144.3180.004

383
1055
1

 MINISTÉRIO DA FAZENDA SECRETARIA DA RECEITA FEDERAL Documento de Arrecadação de Receitas Federais		02 Período de Apuração	01/01/2002
DARF		03 Número CPF ou CNPJ	334.502.006-82
		04 Código da Receita	1070
		05 Número de Referência	56785410
01 Nome/Telefone JAIR VENÂNCIO DA SILVA (34) 32349536		06 Data de Vencimento	30/09/2002
Nome do Imóvel/Área Total do Imóvel FAZENDA ESPERANÇA 740,0 ha		07 Valor do Principal	142,08
		08 Valor da Multa	
I T R - 2002 Observação: Quota única		09 Valor dos Juros e/ou Encargos DL-1025/69	
		10 Valor Total	
		11 Autenticação bancária (somente 1ª e 2ª vias)	

Selo de Fiscalização
RUF 41709

1º SERVIÇO NOTARIAL
AUTENTICAÇÃO
Certifico e dou fé que esta fotocópia
está de acordo com o seu original.

7-10-2003

Fernanda M. Araújo Alves
ESCREVENTE

CEP0544700000002152775000320

140 ACDE-004



MINISTÉRIO DO DESENVOLVIMENTO AGRÁRIO - MDA
INSTITUTO NACIONAL DE COLONIZAÇÃO E REFORMA AGRÁRIA - INCRA

CERTIFICADO DE CADASTRO DE IMÓVEL RURAL - CCIR 2000/2001/2002

382
1036/A

DADOS DO IMÓVEL RURAL		CÓDIGO DO IMÓVEL RURAL	
DENOMINAÇÃO DO IMÓVEL RURAL FAZENDA ESPERANCA		0000276398423	
LOCALIZAÇÃO DO IMÓVEL RURAL TOPO SERRA GERAL C GOIAS E BAHIA		MUNICÍPIO SEDE DO IMÓVEL RURAL SÃO DOMINGOS	
FORMA DE DETENÇÃO PROPRIETARIO OU POSSEIRO INDIVIDUAL		UF GO	
CLASSIFICAÇÃO DO IMÓVEL RURAL MÉDIA PROPRIEDADE***	MÓDULO RURAL (ha) 70,0	N. MÓDULOS RURAIS 10,57	MÓDULO FISCAL (ha) 70,0
	ÁREA TOTAL (ha) 740,0	ÁREA REGISTRADA (ha) 740,0	N. MÓDULOS FISCAIS 10,57
			FMP (ha) 4,0
DADOS DO DETENTOR			
NOME DO DETENTOR JAIR VENANCIO DA SILVA		NACIONALIDADE DO DETENTOR BRASILEIRO	CPF/CGC DO DETENTOR 33450200682
DADOS DO CONTROLE		CÓDIGO DA PESSOA 030668204	
DATA DA EMISSÃO 30/12/2002	NUMERO DO CCIR 00133322027	DATA DE VENCIMENTO 28/02/2003	
INCR-TAXA DE SERVIÇOS CADASTRAIS			
DÉBITOS ANTERIORES EM R\$ 0,00	TAXA DE SERVIÇOS CADASTRAIS EM R\$ 65,19	VALOR DEVIDO EM R\$ 65,19	MULTA EM R\$
PENDÊNCIAS/OBSERVAÇÕES		JUROS EM R\$ 	VALOR TOTAL EM R\$

ESCLARECIMENTOS GERAIS

- ESTE CERTIFICADO É DOCUMENTO INDISPENSÁVEL PARA DESMEMBRAR, ARRENDAR, HIPOTECAR, VENDER OU PROMETER EM VENDA O IMÓVEL RURAL E PARA HOMOLOGAÇÃO DE PARTILHA AMIGÁVEL OU JUDICIAL "SUCESSÃO CAUSA MORTIS", DE ACORDO COM OS PARÁGRAFOS PRIMEIRO E SEGUNDO DO ARTIGO VINTE E DOIS DA LEI Nº 4.947/66.
- PROCURE O INSTITUTO NACIONAL DE COLONIZAÇÃO E REFORMA AGRÁRIA - INCRA OU A UNIDADE MUNICIPAL DE CADASTRAMENTO - UMC, PARA ATUALIZAR O SEU CADASTRO RURAL, SEMPRE QUE OCORREREM ALTERAÇÕES NO SEU IMÓVEL, SEJA POR COMPRA, VENDA, PERMUTA, DOAÇÃO, ETC OU NAS CONDIÇÕES DE UTILIZAÇÃO E EXPLORAÇÃO.
- AS INFORMAÇÕES DESTES CERTIFICADOS SÃO EXCLUSIVAMENTE CADASTRAIS, NÃO LEGITIMANDO DIREITO DE DOMÍNIO OU POSSE, CONFORME PRECEITUA O ARTIGO TERCEIRO DA LEI Nº 5.868/72.
- A TAXA DE SERVIÇOS CADASTRAIS FOI LANÇADA COM BASE NA LEI Nº 8.847/94 E DECRETO LEI Nº 1989/82.
- OS ASTERISCOS NO CAMPO "CLASSIFICAÇÃO DO IMÓVEL RURAL" INDICAM QUE O IMÓVEL RURAL NÃO ATINGIU OS ÍNDICES QUE O CLASSIFICARIAM COMO PRODUTIVO, DE ACORDO COM O ESTABELECIDO NA LEI Nº 8.629/93.
- FMP - FRAÇÃO MÍNIMA DE PARCELAMENTO.

TAXA DE SERVIÇOS CADASTRAIS

O PRESENTE DOCUMENTO SÓ PODERÁ SER PAGO NAS AGÊNCIAS OU POSTOS DA EMPRESA BRASILEIRA DE CORREIOS E TELÉGRAFOS - ECT.
O VALOR PAGO APÓS A DATA DE VENCIMENTO IMPLICA EM MULTA DE 10% MAIS JUROS DE 1% AO MÊS.
O VALOR PAGO EM CHEQUE SOMENTE QUITARÁ O DOCUMENTO, APÓS A COMPENSAÇÃO DO MESMO.
O CCIR SÓ TERÁ VALOR COM A QUITAÇÃO DA TAXA.
O VALOR DA TAXA REFERE-SE AOS EXERCÍCIOS DE 2000/2001/2002 PARA OS IMÓVEIS CADASTRADOS ATÉ 31/12/2002 E APENAS AO EXERCÍCIO DE 2002 PARA OS IMÓVEIS CADASTRADOS APÓS ESTA DATA.
O VALOR DE DÉBITOS ANTERIORES REFERE-SE A TAXAS DOS EXERCÍCIOS ANTERIORES A 2000/2001/2002 CUJA COMPROVAÇÃO DE PAGAMENTO NÃO FOI REGISTRADA ATÉ A DATA DA EMISSÃO DESTES CERTIFICADOS.

IDENTIFICAÇÃO MECÂNICA

DO PROPRIETÁRIO

01970.18150.02268.04312

CARIMBO DA RECEBEDORA

25 FEB 2003

RUBRICA DO RESPONSÁVEL

385
1037
/

CERTIDÕES DE
RESERVA PERMANENTE, RESERVA LEGAL AVERBADA EM
CARTÓRIO, LOTES N.ºS. 5, 6 e 7.

REPÚBLICA FEDERATIVA DO BRASIL



ESTADO DE GOIÁS

MUNICÍPIO E COMARCA DE SÃO DOMINGOS

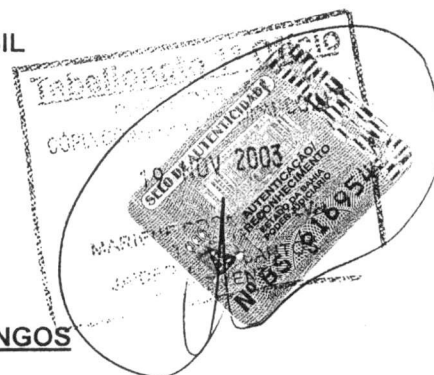

CARTÓRIO DE REGISTRO DE IMÓVEIS, DE REGISTRO DE TÍTULOS E DOCUMENTOS E CIVIL DAS

PESSOAS JURÍDICAS

até após 70 metros do marco nº 1, ponto de partida". Com área de reserva permanente de 70,00 hectares e reserva florestal 537,5397 hectares, conforme Memorial descritivo assinado pelo Eng. Civil Antonio Pádua, CREA-GO. 7757/D. O referido é verdade e dou fé. São Domingos, 08 de outubro de 2003. Belgair Maria Silva dos Passos-Oficial. O referido é verdade e dou fé.

CERTIDÃO São Domingos, 09 de outubro de 2003

Belgair Maria Silva dos Passos

CERTIFICO, a requerimento verbal da parte interessada e para os devidos

fins, que revendo o arquivo existente no Cartório a meu cargo, verifiquei que a área **remanescente** do imóvel designado como **Área remanescente do imóvel nº 1, ponto de partida**, neste município, registrada sob o número **R-3-M-490**, em 28 de abril de 1993, no livro nº 2-A, de REGISTRO GERAL, fls. 254, é de **2.201.49.83ha**, (dois mil, duzentos e um hectares, quarenta e nove ares e oitenta e três centiares), em terras de campo de 2ª classe, dentro dos limites e confrontações seguintes: "Começam no marco nº 1, cravado junto a Serra Geral na confrontação do lote nº 4, daí, segue com o rumo verdadeiro de 86°20'00"NE e a distância de 5.320,00 metros limitando com o lote nº 4, até o marco nº 2; daí, segue com o rumo verdadeiro de 32°30'00"NE e a distância de 5.000,00 metros limitando com o Estado da Bahia até o marco nº 3; daí, segue com o rumo verdadeiro de 57°30'00"NW e a distância de 3.480,00 metros limitando com o lote nº 6 até o marco nº 4, cravado na Serra Geral; daí, segue acompanhando a Serra Geral, limitando com as Fazendas São João e Matão até o marco nº 1, ponto de partida" figurando como proprietário, **OSÓRIO RIBEIRO PEIXOTO**, brasileiro, casado com dona Kênia Maria Netto Pires Peixoto, sob regime da comunhão parcial de bens, comerciante, portador da CI.RG. 17.699.767-SSP/SP. e do CPF 063.393.638-30, domiciliado e residente em Goiânia-GO., na Av. República do Líbano nº 875, Setor Aeroporto, por compra feita a **BENEDITO PEIXOTO**, agropecuarista, portador da CI.RG. 3.063.985-SSP/SP e sua mulher dona **ALBA RIBEIRO PEIXOTO**, industrial, portadora da CI.RG 7.470.315-SS/SP., brasileiros, casados sob regime da comunhão universal de bens, inscritos no CPF 288.696.308-97, domiciliados e residentes na Rua Camilo nº 202, Vila Romana, em São Paulo, Capital, conforme escritura de compra e venda de 03 de março de 1993, lavrada no 4º Tabelionato de Notas de Goiânia-GO., no 1025, folha 012/013, tendo como valor do contrato Cr\$ 70.000.000,00 (setenta milhões de cruzeiros). Imóvel cadastrado no INCRA sob o nº 928097 009610-3; área total 2.687,6ha; mód. Fiscal 70,0; nº mód. Fiscais 23,03; fraç. mín. 25,0. CERTIFICO, mais que a área remanescente constante do imóvel acima descrito foi penhorada na sua totalidade conforme Auto de Penhora, firmado pelo Oficial de Justiça desta Comarca, em cumprimento ao respeitável despacho exarado pelo MM. Juiz Substituto desta Comarca, na Carta Precatória Executória, expedida pelo Juiz Titular da Primeira Vara do Trabalho de Goiânia-GO., processo nº 0981.1995 RT - Exequente: Antonio Dias Miranda; Executada: TOP CAR VEÍCULOS, registrado sob o nº R-5-M-490. **AV-6-490** - Procede-se a esta averbação nos termos do Termo de Responsabilidade de Averbação da Reserva Florestal, datado de 17 de setembro de 2002, assinado junto a Agência Goiana de Meio Ambiente e Recursos Naturais, por Helder Ribeiro Peixoto, para constar que a área de Reserva Florestal do imóvel constante da área remanescente da presente matrícula, (em conjunto com o da matrícula 1.342) é de 537,5397 hectares, dentro dos limites e confrontações seguintes: "Inicia 70 metros após o marco nº 01, cravado no sopé da Serra Geral, com coordenadas 23L 0364106 e UTM 8487896, confrontando com terras do Lote 4 seguindo este limite rumo 86°20'00"NE e percorrendo a distância de 675,00 metros até chegar ao marco nº M1A com coordenadas 23L 0364777 e UTM 8487838, seguindo este limite e confrontando com terras da propriedade rumo 37°58'00"NE e percorrendo a distância de 7.860,00 metros até chegar ao marco nº M4A com coordenadas 23L 0369230 e UTM 8493249, seguindo este limite e confrontando com terras da Fazenda Cerradão rumo 57°30'00"NW e percorrendo a distância de 540,00 metros até chegar a 70 metros do marco nº M4 cravado no sopé da Serra Geral, com coordenadas 23L0368770 e UTM 8493565; daí, segue acompanhando a 70 metros da Serra Geral, limitando com as fazendas São João e Matão

até após 70 metros do marco nº 1, ponto de partida". Com área de reserva permanente de 70,00 hectares e reserva florestal 537,5397 hectares, conforme Memorial descritivo assinado pelo Eng. Civil Antonio Pádua, CREA-GO. 7757/D. O referido é verdade e dou fé. São Domingos, 08 de outubro de 2003. Belgair Maria Silva dos Passos-Oficial. O referido é verdade e dou fé.

São Domingos, 09 de outubro de 2003

Belgair Maria Silva dos Passos
Oficial

A Taxa Judiciária será recolhida através da GRS nº 0740981-0.

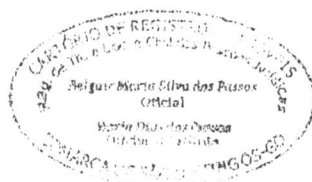

REPÚBLICA FEDERATIVA DO BRASIL



ESTADO DE GOIÁS

MUNICÍPIO E COMARCA DE SÃO DOMINGOS



103587
1387
A

CARTÓRIO DE REGISTRO DE IMÓVEIS, DE REGISTRO DE TÍTULOS E DOCUMENTOS E CIVIL DAS PESSOAS JURÍDICAS

Fone: (062) xx 425-1155

Belgair Maria Silveira dos Passos
Oficial

CERTIDÃO

CERTIFICO, a requerimento verbal de parte interessada e para os devidos fins que revendo o arquivo existente no Cartório a meu cargo, verifiquei constar no livro nº 2-D de REGISTRO GERAL, à fls. 295, a matrícula sob o número de ordem um mil trezentos e quarenta e dois (1.342) e o registro sob o número dois (02), feito em 05 de abril de 1995, referente a aquisição de uma área de **486.20.00 ha (quatrocentos e oitenta e seis hectares, vinte ares e zero zero centiares)**, desmembrada de área maior, do lote nº 05, do loteamento denominado **SÃO MATEUS - 1ª Etapa**, neste município, dentro dos seguintes limites e confrontações: "Começa no MP nº 01, cravado no sopé da Serra, daí, segue confrontando com o lote nº 06 do mesmo Loteamento, com rumo de 57°30'00"SE e distância de 3.480,00 metros até o MP nº 02, daí, segue com rumo de 32°30'00"NE confrontando com o Estado da Bahia, e distância de 1.300,00 metros até o MP nº 03, daí, segue confrontando com o remanescente do Lote nº 05, com rumo de 57°30'00" e distância de 4.000 metros até o MP nº 04, cravado no sopé da Serra, daí, segue pela Serra Geral, até o MP nº 01, onde teve começo", conforme Memorial Descritivo elaborado pelo agrimensor Walfrides Barbosa da Silva - CREA 2646 - TD/MT., no qual figura como Adquirente **HELLEN POVOA AIRES**, brasileira, solteira, maior, agropecuarista, CI.RG. 2.586.887-SSP/GO., CPF 375.020.771-20, residente e domiciliada à Rua Santiago, s/nº, na cidade de Palmeira das Missões, Estado do Rio Grande do Sul, e como Transmitedor **HELDER RIBEIRO PEIXOTO**, brasileiro, solteiro, maior, fazendeiro, portador da CI.RG. 2179039-7530234-SSP/GO., CPF 363.463.491-04, residente e domiciliado à Rua 18-A, nº 259, lote 7/8, apartamento 101, Setor Aeroporto-Goiânia-GO., conforme escritura de compra e venda de 03 de abril de 1995, lavrada nas notas do 1º Tabelião de Três Ranchos, distrito judiciário da Comarca de Catalão-GO., Lº 42, fls. 177/178vº, tendo como valor do contrato R\$ 15.00,00 (quinze mil reais). Imóvel cadastrado no INCRA sob o nº 928097 009610-3; área total 2.687,6 ha. **AV-7-1.342**, Proceda-se a esta averbação nos termos do Termo de Responsabilidade de Averbação da Reserva Legal, datado de 17 de setembro de 2002, assinado junto a Agência Goiana de Meio Ambiente e Recursos Naturais, por Helder Ribeiro Peixoto, para constar que a área de Reserva Florestal do imóvel constante da presente matrícula, (em conjunto com o da área remanescente da matrícula 490) é de 537,5397 hectares, dentro dos limites e confrontações seguintes: "Inicia 70 metros após o marco nº 01, cravado no sopé da Serra Geral, com coordenadas 23L 0364106 e UTM 8487896, confrontando com terras do Lote 4 seguindo este limite rumo 86°20'00"NE e percorrendo a distância de 675,00 metros até chegar ao marco nº M1A com coordenadas 23L 0364777 e UTM 8487838, seguindo este limite e confrontando com terras da propriedade rumo 37°58'00"NE e percorrendo a distância de 7.860,00 metros até chegar ao marco nº M4A com coordenadas 23L 0369230 e UTM 8493249, seguindo este limite e confrontando com terras da Fazenda Cerradão rumo 57°30'00"NW e percorrendo a distância de 540,00 metros até chegar a 70 metros do marco nº M4 cravado no sopé da Serra Geral, com coordenadas 23L0368770 e UTM 8493565; daí, segue acompanhando a 70

metros da Serra Geral, limitando com as fazendas São João e Matão até após 70 metros do marco nº 1, ponto de partida". Com área de reserva permanente de 70,00 hectares e reserva florestal 537,5397 hectares, conforme Memorial descritivo assinado pelo Eng. Civil Antonio Pádua, CREA-GO. 7757/D. O referido é verdade e dou fé. São Domingos, 08 de outubro de 2003. Belgair Maria Silva dos Passos-Oficial. CERTIFICO mais que, o imóvel atrás descrito e caracterizado, encontra-se livre e desembaraçado de quaisquer ônus ou hipotecas, até a presente data. O referido é verdade e dou fé.

São Domingos, 09 de outubro de 2003

Belgair Maria Silva dos Passos
Oficial

A Taxa Judiciária foi recolhida através da GRS nº 0740981-0.

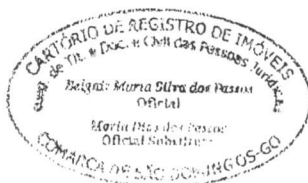

REPÚBLICA FEDERATIVA DO BRASIL



ESTADO DE GOIÁS

MUNICÍPIO E COMARCA DE SÃO DOMINGOS



CARTÓRIO DE REGISTRO DE IMÓVEIS, DE REGISTRO DE TÍTULOS E DOCUMENTOS E CIVIL DAS
PESSOAS JURÍDICAS

Fone: (062) xx 425-1155

Belgaiz Maria Silva dos Passos
Oficial

CERTIDÃO

CERTIFICO, a requerimento verbal de parte interessada e para os devidos fins, que revendo o arquivo existente no Cartório a meu cargo, verifiquei que a área **remanescente** do imóvel designado como lote número **06**, do loteamento denominado "**SÃO MATEUS 1ª Etapa**", neste município, registrada sob o número **R-4-M-491**, em 28 de abril de 1993, no livro nº 2-A, de REGISTRO GERAL, fls. 255, é de **1.084.43.65 ha**, (um mil, oitenta e quatro hectares, quarenta e três ares e sessenta e cinco centiares), em terras de campo de 2ª classe, dentro dos limites e confrontações seguintes: "Começam no marco nº 1, cravado na Serra Geral na confrontação do lote nº 5; daí, segue com o rumo verdadeiro de 57°30'00"SE e a distância de 3.480,00 metros limitando com o lote nº 5, até o marco nº 2; daí, segue com o rumo verdadeiro de 32°30'00"NE e a distância de 6.300,00 metros limitando com o Estado da Bahia até o marco nº 3; daí, segue com o rumo verdadeiro de 43°45'00"NW e a distância de 5.400,00 metros limitando com o Estado da Bahia até o marco nº 4; daí, segue com o rumo verdadeiro de 46°15'00"SW e a distância de 4.900,00 metros limitando com o lote nº 7, até o marco nº 5, cravado na Serra Geral; daí, segue acompanhando a Serra Geral, limitando com a Fazenda Bezerra até o marco nº 1, ponto de partida", figurando como proprietário **OSÓRIO RIBEIRO PEIXOTO**, brasileiro, casado com dona Kênia Maria Netto Pires Peixoto, sob regime da comunhão parcial de bens, comerciante, portador da CI.RG. 17.699.767-SSP/SP, e do CPF 063.393.638-30, domiciliado e residente em Goiânia-GO., na Av. República do Líbano nº 875, Setor Aeroporto, por compra feita a **BENEDITO PEIXOTO**, agropecuarista, portador da CI.RG. 3.063.985-SSP/SP e sua mulher dona **ALBA RIBEIRO PEIXOTO**, industrial, portadora da CI.RG 7.470.315-SSP/SP., brasileiros, casados sob regime da comunhão universal de bens, inscritos no CPF 288.696.308-97, domiciliados e residentes na Rua Camilo nº 202, Vila Romana, em São Paulo, Capital, conforme escritura de compra e venda de 03 de março de 1993, lavrada no 4º Tabelionato de Notas de Goiânia-GO., no Lº 1025, folha 007/008, tendo como valor do contrato Cr\$ 50.000.000,00 (cinquenta milhões de cruzeiros). Imóvel cadastrado no INCRA sob o nº 928097 009601-4; área total 2.438,4 ha; mód. Fiscal 70,0; nº mód. Fiscais 20,90; fraç. mín. 25,0. CERTIFICO mais que, encontra-se penhorada a área de dez (10) alqueires do imóvel atrás descrito e caracterizado, conforme mandado de penhora e intimação de 02/12/96, extraído nos autos nº 862/95, Cartório do 2º Cível desta Comarca, da Ação Trabalhista promovida por Antonio Dias Miranda, contra Osório Ribeiro Peixoto, Helder Ribeiro Peixoto e Benedito Peixoto, registrada sob o nº R-9-M-491, Lº 2-A, fls. 255vº, em 10 de abril de 1997. CERTIFICO, ainda que, foi penhorado a área remanescente do imóvel atrás descrito e caracterizado, conforme auto de Penhora datado de 29/08/2002, firmado pelo Oficial de Justiça desta Comarca, em cumprimento ao respeitável despacho exarado pelo MM. Juiz Substituto desta Comarca, na Carata Precatória Executória, expedida pelo Juiz titular da 1ª Vara do Trabalho de Goiânia-GO., Processo nº 0981.1995 RT-Exequente: Antonio Dias Miranda; Executada: TOP CAR VEÍCULOS, registrada sob o nº R-10-M-491, Lº 2-A, fls. 255vº, em 09 de outubro de 2002. **AV-11-491** - Procede-se a esta averbação nos termos do Termo de Responsabilidade de Averbação da Reserva Legal, datado de 17 de setembro de 2002, assinado junto a Agência Goiana de Meio Ambiente e Recursos Naturais, por Helder Ribeiro Peixoto, para constar que a área de Reserva Florestal do imóvel constante da área remanescente da presente matrícula, (em conjunto com o da matrícula 1.339) é de 316,8873 hectares, dentro dos limites e confrontações seguintes: "Inicia 70 metros após o marco nº M1B, cravado no sopé da Serra Geral, com coordenadas 23L 0370785 e UTM 8494101, confrontando com terras da Fazenda cerradão, seguindo este limite rumo 57°30'00"SE e percorrendo a distância de 375,00 metros até chegar ao marco nº M1C com coordenadas 23L 0371125 e UTM 8493925 seguindo este limite e confrontando com terras da

propriedade rumo 44°51'15"NE e percorrendo a distância de 2.150,00 metros até chegar ao marco nº M2C, seguindo este limite e confrontando com terras da propriedade rumo 14°50'30"SE e percorrendo a distância de 360,00 metros até chegar ao marco nº M3C seguindo este limite e confrontando com terras da propriedade rumo 43°20'17"NE e percorrendo a distância de 2.300,00 metros até chegar ao marco nº M4C seguindo este limite e confrontando com terras da propriedade rumo 44°51'30"NW e percorrendo a distância de 1.950,00 metros até chegar ao marco nº M5C seguindo este limite e confrontando com terras da propriedade rumo 77°45'00"SW e percorrendo a distância de 4.300,00 metros até chegar ao marco nº M6C seguindo este limite e confrontando com terras da propriedade rumo 43°40'45"NW e percorrendo a distância de 580,00 metros até chegar ao marco nº M2-A com coordenadas 23L 0368492 e UTM 8497495 seguindo este limite e confrontando com terras da propriedade (Lote 7) rumo 46°15'00"SW e percorrendo a distância de 450,00 metros até chegar a 70 metros do marco nº M-5, cravado no sopé da Serra Geral, com coordenadas 23L 0368125 e UTM 8497244; daí segue acompanhando a 70 metros da Serra Geral, limitando com a fazenda Bezerra até 70 metros após o marco nº M1B, ponto de partida", com a área de: reserva permanente de 95,20 hectares e reserva florestal de 316,8873 hectares, conforme Memorial descritivo assinado pelo Eng. Civil Antonio Pádua, CREA-GO. 7757/D. O referido é verdade e dou fé. São Domingos, 08 de outubro de 2003. Belgair Maria Silva dos Passos-Oficial. O referido é verdade e dou fé.

São Domingos, 09 de outubro de 2003

Belgair Maria Silva dos Passos
Belgair Maria Silva dos Passos
Oficial

A Taxa Judiciária será recolhida através da GRS nº 0740981-0

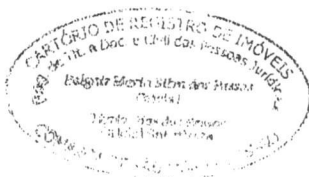

REPÚBLICA FEDERATIVA DO BRASIL



ESTADO DE GOIÁS

MUNICÍPIO E COMARCA DE SÃO DOMINGOS



CARTÓRIO DE REGISTRO DE IMÓVEIS, DE REGISTRO DE TÍTULOS E DOCUMENTOS E CIVIL DAS PESSOAS JURÍDICAS

Fone: (062) xx 425-1155

Belquir Maria Silveira dos Passos
Oficial

CERTIDÃO

CERTIFICO, a requerimento verbal de parte interessada e para os devidos fins que revendo o arquivo existente no Cartório a meu cargo, verifiquei constar no livro nº 2-D de REGISTRO GERAL, à fls. 292 a matrícula sob o número de ordem um mil trezentos e trinta e nove (1.339) e o registro sob o número quatro (04), feito em 05 de abril de 1995, referente a aquisição de uma área de terra de campo, com **500,00 hectares**, a qual foi desmembrada de área maior, do lote nº 06, do loteamento denominado **SÃO MATEUS - 1ª Etapa**, neste município, que passou a denominar-se "**FAZENDA SERRA VERDE**", a qual tem as seguintes divisas e confrontações: Começa no marco nº 4 cravado na Serra Geral, na confrontação com a área desmembrada do lote nº 06, daí segue com o rumo verdadeiro de 57°30'00"SE e a distância de 2.440,00 metros até o marco nº 3, daí segue com o rumo verdadeiro de 32°30'00"NE e a distância de 2.150,00 metros, confrontando com o Estado da Bahia até o marco nº 5, daí, segue com o rumo verdadeiro de 57°30'00"NW e a distância de 1.700 metros, confrontando também com a área desmembrada do lote nº 6, até o marco nº 6, cravado na Serra Geral, daí, voltando a esquerda segue acompanhando a Serra Geral, limitando com a fazenda Bezerra até o marco nº 4, onde teve começo", conforme Memorial Descritivo elaborado pelo agrimensor Walfrides Barbosa da Silva, CREA nº 2.646/TD-MT.. Imóvel cadastrado no INCRA sob o nº 928097 009601-4; área total 2.438,4 ha; fraç. min. 25,0; mód. Fiscal 70,0; nº de mód. Fiscais 20,90, no qual figura como Adquirente **CLAUDI SCHIRMBECK**, brasileira, solteira, maior, agropecuarista, CI.RG. 090.402-SS/MT., CPF 178.020.241-53, residente e domiciliada à avenida Érico Veríssimo, nº 351, centro, na cidade de Cruz Alta, Estado do Rio Grande do Sul, e como Transmitente, **HELDER RIBEIRO PEIXOTO**, brasileiro, solteiro, maior, fazendeiro, CI.RG. 2179039-7530234-SSP/GO., CPF 363.463.491-04, residente e domiciliado à Rua 18-A, nº 259, lote 7/8, apartamento 101, Setor Aeroporto-Goiânia-GO., conforme escritura de compra e venda de 03 de abril de 1995, lavrada nas notas do 1º Tabelião de Três Ranchos, distrito judiciário da Comarca de Catalão-GO., Lº 42, fls. 173/174vº, tendo como valor do contrato R\$25.000,00 (vinte e cinco mil reais). CERTIFICO mais que, o imóvel acima descrito e caracterizado, encontra-se penhorado, conforme Carta Precatória de Penhora, Registro, Avaliação e Praça do Juízo da 6ª Vara Cível de Goiânia-GO, Processo nº 64 de Ação de Execução contra Helder Ribeiro Peixoto, proposta por AGF-FACTORING FOMENTO MERCANTIL LTDA, registrada sob o nº **R-7-M-1.339**, feito em 22 de dezembro de 1998. **AV-8-1.339** - Procede-se a esta averbação nos termos do Termo de Responsabilidade de Averbação da Reserva Legal, datado de 17 de setembro de 2002, assinado junto a Agência Goiana de Meio Ambiente e Recursos Naturais, por Helder Ribeiro Peixoto, para constar que a área de Reserva Florestal do imóvel constante da área remanescente da presente matrícula, (em conjunto com o da área remanescente da matrícula 491) é de 316,8873 hectares, dentro dos limites e confrontações seguintes: "Inicia 70 metros após o marco nº M1B, cravado no sopé da Serra Geral, com coordenadas 23L 0370785 e UTM 8494101, confrontando com terras da Fazenda cerradão, seguindo este limite rumo 57°30'00"SE e percorrendo a distância de 375,00 metros até chegar ao marco nº M1C com coordenadas 23L 0371125 e UTM 8493925 seguindo este limite e confrontando com terras da propriedade rumo 44°51'15"NE e percorrendo a distância de 2.150,00 metros até chegar ao marco nº M2C, seguindo este limite e confrontando com terras da propriedade rumo 14°50'30"SE e percorrendo a distância de 360,00 metros até chegar ao marco nº M3C seguindo este limite e confrontando com terras da propriedade rumo 43°20'17"NE e

percorrendo a distância de 2.300,00 metros até chegar ao marco nº M4C seguindo este limite e confrontando com terras da propriedade rumo 44°51'30"NW e percorrendo a distância de 1.950,00 metros até chegar ao marco nº M5C seguindo este limite e confrontando com terras da propriedade rumo 77°45'00"SW e percorrendo a distância de 4.300,00 metros até chegar ao marco nº M6C seguindo este limite e confrontando com terras da propriedade rumo 43°40'45"NW e percorrendo a distância de 580,00 metros até chegar ao marco nº M2-A com coordenadas 23L 0368492 e UTM 8497495 seguindo este limite e confrontando com terras da propriedade (Lote 7) rumo 46°15'00"SW e percorrendo a distância de 450,00 metros até chegar a 70 metros do marco nº M-5, cravado no sopé da Serra Geral, com coordenadas 23L 0368125 e UTM 8497244; daí segue acompanhando a 70 metros da Serra Geral, limitando com a fazenda Bezerra até 70 metros após o marco nº M1B, ponto de partida", com a área de: reserva permanente de 95,20 hectares e reserva florestal de 316,8873 hectares, conforme Memorial descritivo assinado pelo Eng. Civil Antonio Pádua, CREA-GO. 7757/D. O referido é verdade e dou fé. São Domingos, 08 de outubro de 2003. Belgair Maria Silva dos Passos-Oficial. O referido é verdade e dou fé.

São Domingos, 09 de outubro de 2003

Belgair Maria Silva dos Passos
Belgair Maria Silva dos Passos
Oficial

A Taxa Judiciária foi recolhida através da GRS nº 0740981-0.

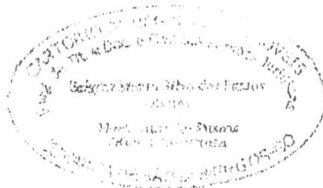

REPÚBLICA FEDERATIVA DO BRASIL



ESTADO DE GOIÁS

MUNICÍPIO E COMARCA DE SÃO DOMINGOS

CARTÓRIO DE REGISTRO DE IMÓVEIS, DE REGISTRO DE TÍTULOS E DOCUMENTOS E CIVIL DAS PESSOAS JURÍDICAS

Fone: (062) xx 425-1155

Belgair Maria Silveira dos Passos
Oficial



1042
3901
A

CERTIDÃO

CERTIFICO, a requerimento verbal de parte interessada e para os devidos fins, que revendo o arquivo existente no Cartório a meu cargo, verifiquei que a área remanescente do imóvel designado como lote nº 07, do loteamento denominado "SÃO MATEUS - 1ª Etapa", neste município, com a denominação de "AGROPECUÁRIA SÃO DOMINGOS", registrado sob o número R-3-M-492, em 27 de agosto de 1986, no livro nº 2-A, de REGISTRO GERAL, fls. 256, é de **740,03,57ha** (setecentos e quarenta hectares, zero três ares e cinquenta e sete centiares), em terras de campo de 2ª classe, dentro dos limites e confrontações seguintes: "Começam no marco nº 1, cravado junto a Serra Geral, na confrontação do lote nº 6; daí, segue com o rumo verdadeiro de 46°15'00"NE e a distância de 4.900,00 metros limitando com lote nº 6 até o marco nº 2; daí, segue com o rumo verdadeiro de 43°45'00"NW e distância de 3.100,00 metros, limitando com o Estado da Bahia até o marco nº 3; daí, segue com o rumo verdadeiro de 90°00'00"W e a distância de 3.600,00 metros limitando com o lote nº 8, até o marco nº 4, cravado junto a Serra Geral; daí, segue acompanhando a Serra Geral, limitando com as Fazendas Angélica e Bezerra até o marco nº 1, ponto de partida", figurando como proprietário **JAIR VENÂNCIO DA SILVA**, brasileiro, comerciante, CPF nº 334.502.006-82, casado com Iledes Alves Ferreira Venâncio, sob o regime da comunhão parcial de bens, posterior à vigência da lei nº 6.515/77, CI.RG. nº 809.414-SSP/GO., residente e domiciliado em Uberaba, Estado de Minas Gerais, à Rua A-D-04, nº 71, por compra feita a **ARLINDO ALVES FIGUEIREDO**, funcionário público municipal, RG. nº 8.267.132-SSP/SP. e sua esposa, dona **JUDITH DE LUJAN LEITE FIGUEIREDO**, do lar, filha de Joaquim Leite da Costa e Delmira Gonçalves de Moraes, brasileiros, possuidores comuns do CPF 748.590.648-87, casados no regime da comunhão universal de bens, no dia 23 de abril de 1959, portanto, antes do advento da lei 6.515/77, conforme termo nº 1.831, livro B-15, fls. 20, do Cartório do Registro Civil da cidade de Guaira-SP., residentes e domiciliados à Avenida 19, nº 292, em Guaira-SP., conforme escritura de compra e venda de 25 de agosto de 1986, lavrada nas notas do 2º tabelião da Comarca de Uberaba-MG., Lº 539-A, fls. 251, tendo como valor do contrato Cz\$ 60.000,00 (expressão monetária da época). Imóvel cadastrado no INCRA sob o nº 928097 009598-0; área total 2.225,0; fraç. mín. parc. 25,0; mód. Fiscal 70,0; nº de mód. Fiscais 19,07. CERTIFICO, mais que, o imóvel acima descrito e caracterizado encontra-se livre e desembaraçado de quaisquer ônus ou hipotecas, até a presente data. **AV-7-492** - Procedeu-se a esta averbação nos termos do Termo de Responsabilidade de Averbação da Reserva Legal, datado de 17 de setembro de 2002, assinado junto a Agência Goiana de Meio Ambiente e Recursos Naturais, por Helder Ribeiro Peixoto, para constar que a área de Reserva Florestal do imóvel constante da área remanescente da presente matrícula é de 148,0071 hectares, dentro dos limites e confrontações seguintes: "Inicia 70 metros após o marco nº M1, cravado no sopé da Serra Geral, com coordenadas 23L 0368125 e UTM 8497244, confrontando com terras da propriedade (Lote 6) rumo 46°15'00" e percorrendo a distância de 450,00 metros até chegar ao marco nº M2-A, seguindo este limite e confrontando com terras da propriedade rumo 65°25'30"NW e percorrendo a distância de 2.860,00 metros até chegar ao marco nº M3-A seguindo este limite e confrontando com terras da propriedade rumo 22°50'10"NE e percorrendo a distância de 1.970,00 metros até chegar ao marco nº M04-B seguindo este limite e com terras do Lote 7 (Agropecuária São Domingos), rumo 76°20'09"NW e percorrendo a distância de 350,00 metros até chegar a 70 metros do marco nº M04-A cravado no sopé da Serra Geral, com

coordenadas 23L 0365649 e UTM 8500430; daí, segue acompanhando a 70 metros da Serra Geral, limitando com as fazendas Angélica, Riachão e Bezerra até 70 metros após o marco nº M1, ponto de partida", com área de reserva permanente de 37,135 hectares e reserva Florestal de 148,0071 hectares, conforme Memorial Descritivo assinado pelo Eng. Civil Antonio Pádua – CREA-GO. 7757/D. O referido é verdade e dou fé. São Domingos, 08 de outubro de 2003. Belgair Maria Silva dos Passos. Oficial. O referido é verdade e dou fé.

São Domingos, 09 de outubro de 2003

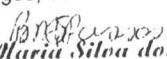
Belgair Maria Silva dos Passos
Oficial

A Taxa Judiciária será recolhida através da GRS nº 0740981-0

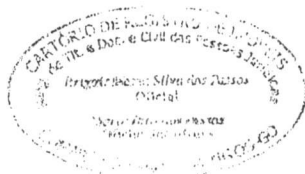

ANEXO IV

GOVERNO DE GOIÁS

SECRETARIA DE ESTADO DO MEIO AMBIENTE E DOS RECURSOS HÍDRICOS

AGÊNCIA GOIANA DE MEIO AMBIENTE E RECURSOS NATURAIS

TERMO DE RESPONSABILIDADE DE AVERBAÇÃO DA
RESERVA LEGAL

(Lei Estadual nº 12.596/95 e Lei Federal nº 8.171/91)

Aos 17 de setembro de 2002

a Firma Helder Ribeiro Peixoto CPF/CGC nº: 363.463.491-04

Endereço: Av. Paraíso, Od. 44 Lt. 09

Município Luiz Eduardo Magalhães BA legítimo proprietário do imóvel denominado Fazenda Campo Limpo Município de São Domingos-GO, Estado de Goiás, registrado sob os números 03, 02, 04, 04, R-3, folha nº 254, 295, 255, 292, 256, livros nº 2-A, 2-D, 2-A, 2-D, 2-A, matrículas nº 490, 1.342, 491, 1.339, 492; do Cartório de Registro de Imóveis da Comarca de São Domingos-GO, declara perante a autoridade florestal competente que também assina o presente Termo, tendo em vista o que determina o § 2º do art. 16 da Lei 4.771/65, (Código Florestal) e o art. 20 da Lei Estadual nº 12.596/95, (Lei Florestal do Estado de Goiás), que a floresta ou outra forma de vegetação existente com área de 1.002,4341 ha (Um mil e dois hectares, quarenta e tres ares e quarenta e um centiares) não inferior a 20 % (vinte por cento) do total da propriedade compreendida nos limites abaixo descritos, fica gravada como de utilização limitada não podendo nela ser feito qualquer tipo de exploração, a não ser mediante autorização da Agência Ambiental.

O proprietário compromete-se, por si, seus herdeiros ou sucessores a fazer o presente gravame sempre bom, firme e valioso.

Área da Propriedade: 5.012,1705 ha Área da Reserva: 1.002,4341 ha (Conforme Memorial Descritivo e Mapa em anexo)

OBSERVAÇÃO

Compromete-se, ainda o proprietário, a efetuar a averbação do presente Termo e do Mapa da Propriedade, com a área reservada, no Cartório de Registro de Imóveis acima citado.

Assim sendo, assinam o presente Termo, o proprietário e a FEMAGO, através de sua autoridade competente responsável pela vistoria, em 03 (três) vias de igual teor, na presença das testemunhas abaixo que igualmente assinam as mesmas.

Andréia Almeida Rezende
Andréia Almeida Rezende
CREA 87001/D

Agência Ambiental Nome: _____

Assinatura: _____

CREA nº: _____

PROPRIETÁRIO

Helder Ribeiro Peixoto
Helder Ribeiro Peixoto

TESTEMUNHAS

Assinatura: _____

R.G. nº _____

C.P.F. nº _____

1ª via: Proprietário

2ª via: FEMAGO

3ª via: Cartório



Windows/IN001.doc/pg. 7

Marta Freire dos Santos
Oficial Substituto

ESTADO DE GOIAS - SECRETARIA DE ESTADO DA FAZENDA
DIRETORIA DA RECEITA ESTADUAL
DIEF - DEPARTAMENTO DE INFORMACOES ECONOMICO-FISCAIS
SCR - SISTEMA DE COMERCIALIZACAO RURAL
RELACAO DE NOTAS EMITIDAS POR REMETENTE/DESTINATARIO

DATA: 24/11/2003
HORA: 09:58:24
PAG.: 4

CONSULTOR: PAULO RODRIGUES DE OLIVEIRA JUN

PERIODO: 01 A 12 DE 1995

PARAMETROS: NATUREZA: 0 PRODUTO: 0
C.C.E...: 0-0 CGC/CPF: 36346349104 CONTRIBUINTE: HELDER RIBEIRO PEIXOTO
DELIMITADORES ==> VALOR MINIMO: 00,00 VALOR MAXIMO: 00,00

DF-1.1 MOD: 4 NUMERO: 7021259267 SELO: 25258755 EMISSAO: 16/05/1995 NAT: VENDA TRIBUTADA
REMETENTE: HELDER RIBEIRO PEIXOTO INSC.: 11.121.864-0 CPF: 363.463.491-04 SAO DOMINGOS
DESTINAT.: CONTRIBUINTE NAO CADASTRADO INSC.: 19.430.331-4 CGC: 63.531.669/0002-00 PIAUI - PI
TRANSP...: CONTRIBUINTE NAO INFORMADO INSC.: 0-0 CPF: 0-00 MUNICIPIO NAO ESPECIFICADO

----- DESCRICAO DOS PRODUTOS DA NOTA FISCAL -----
CODIGO DESCRICAO QUANTIDADE VLR UNITARIO VLR TOTAL
15533 MILHO DEBULHADO 6.020,00 KG 0,08 481,60
TOTAL: 481,60
ICMS.: 43,34

DF-1.1 MOD: 4 NUMERO: 7021259278 SELO: 25258764 EMISSAO: 17/05/1995 NAT: VENDA TRIBUTADA
REMETENTE: HELDER RIBEIRO PEIXOTO INSC.: 11.121.864-0 CPF: 363.463.491-04 SAO DOMINGOS
DESTINAT.: CONTRIBUINTE NAO CADASTRADO INSC.: 6.908.160-3 CGC: 72.115.843/0001-44 CEARA - CE
TRANSP...: CONTRIBUINTE NAO INFORMADO INSC.: 0-0 CPF: 0-00 MUNICIPIO NAO ESPECIFICADO

----- DESCRICAO DOS PRODUTOS DA NOTA FISCAL -----
CODIGO DESCRICAO QUANTIDADE VLR UNITARIO VLR TOTAL
15533 MILHO DEBULHADO 13.500,00 KG 0,08 1.080,00
TOTAL: 1.080,00
ICMS.: 97,20

DF-1.1 MOD: 4 NUMERO: 7021259289 SELO: 25258773 EMISSAO: 17/05/1995 NAT: VENDA TRIBUTADA
REMETENTE: HELDER RIBEIRO PEIXOTO INSC.: 11.121.864-0 CPF: 363.463.491-04 SAO DOMINGOS
DESTINAT.: CONTRIBUINTE NAO CADASTRADO INSC.: 6.914.596-2 CGC: 73.808.214/0001-62 CEARA - CE
TRANSP...: CONTRIBUINTE NAO INFORMADO INSC.: 0-0 CPF: 0-00 MUNICIPIO NAO ESPECIFICADO

----- DESCRICAO DOS PRODUTOS DA NOTA FISCAL -----
CODIGO DESCRICAO QUANTIDADE VLR UNITARIO VLR TOTAL
15533 MILHO DEBULHADO 13.500,00 KG 0,08 1.080,00
TOTAL: 1.080,00
ICMS.: 97,20

DF-1.1 MOD: 4 NUMERO: 7021259290 SELO: 25258782 EMISSAO: 17/05/1995 NAT: VENDA TRIBUTADA
REMETENTE: HELDER RIBEIRO PEIXOTO INSC.: 11.121.864-0 CPF: 363.463.491-04 SAO DOMINGOS
DESTINAT.: CONTRIBUINTE NAO CADASTRADO INSC.: 6.078.446-6 CGC: 12.352.951/0001-09 CEARA - CE
TRANSP...: CONTRIBUINTE NAO INFORMADO INSC.: 0-0 CPF: 0-00 MUNICIPIO NAO ESPECIFICADO

----- DESCRICAO DOS PRODUTOS DA NOTA FISCAL -----
CODIGO DESCRICAO QUANTIDADE VLR UNITARIO VLR TOTAL
15533 MILHO DEBULHADO 9.000,00 KG 0,08 720,00
TOTAL: 720,00
ICMS.: 64,80

OBS.: * - DATA DO LOTE MOEDAS: CRUZEIRO: ATE' 07/1993 CRUZEIRO REAL: ATE' 06/1994 REAL: - A PARTIR DE 07/1994

CEI/SEFAZ

SCR3051

ESTADO DE GOIAS - SECRETARIA DE ESTADO DA FAZENDA
DIRETORIA DA RECEITA ESTADUAL
DIEF - DEPARTAMENTO DE INFORMACOES ECONOMICO-FISCAIS
SCR - SISTEMA DE COMERCIALIZACAO RURAL
RELACAO DE NOTAS EMITIDAS POR REMETENTE/DESTINATARIO

DATA: 24/11/2003
HORA: 09:58:24
PAG.: 5

CONSULTOR: PAULO RODRIGUES DE OLIVEIRA JUN

PERIODO: 01 A 12 DE 1995

PARAMETROS: NATUREZA: 0 PRODUTO: 0
C.C.E.: 0-0 CGC/CPF: 36346349104 CONTRIBUINTE: HELDER RIBEIRO PEIXOTO
DELIMITADORES ==> VALOR MINIMO: 00,00 VALOR MAXIMO: 00,00

DF-1.1 MOD: 4 NUMERO: 7021259300 SELO: 25258791 EMISSAO: 17/05/1995 NAT: VENDA TRIBUTADA
REMETENTE: HELDER RIBEIRO PEIXOTO INSC.: 11.121.864-0 CPF: 363.463.491-04 SAO DOMINGOS
DESTINAT.: CONTRIBUINTE NAO CADASTRADO INSC.: 6.018.685-2 CGC: 7.430.614/0001-52 CEARA - CE
TRANSP...: CONTRIBUINTE NAO INFORMADO INSC.: 0-0 CPF: 0-00 MUNICIPIO NAO ESPECIFICADO

DESCRICAO DOS PRODUTOS DA NOTA FISCAL				
CODIGO	DESCRICAO	QUANTIDADE	VLR UNITARIO	VLR TOTAL
15533	MILHO DEBULHADO	9.000,00 KG	0,08	720,00
			TOTAL:	720,00
			ICMS:	64,80

DF-1.1 MOD: 4 NUMERO: 7021259311 SELO: 25258800 EMISSAO: 17/05/1995 NAT: VENDA TRIBUTADA
REMETENTE: HELDER RIBEIRO PEIXOTO INSC.: 11.121.864-0 CPF: 363.463.491-04 SAO DOMINGOS
DESTINAT.: CONTRIBUINTE NAO CADASTRADO INSC.: 6.923.533-3 CGC: 73.633.463/0001-64 CEARA - CE
TRANSP...: CONTRIBUINTE NAO INFORMADO INSC.: 0-0 CPF: 0-00 MUNICIPIO NAO ESPECIFICADO

DESCRICAO DOS PRODUTOS DA NOTA FISCAL				
CODIGO	DESCRICAO	QUANTIDADE	VLR UNITARIO	VLR TOTAL
15533	MILHO DEBULHADO	9.000,00 KG	0,08	720,00
			TOTAL:	720,00
			ICMS:	64,80

DF-1.1 MOD: 4 NUMERO: 7021259322 SELO: 25258819 EMISSAO: 18/05/1995 NAT: VENDA TRIBUTADA
REMETENTE: HELDER RIBEIRO PEIXOTO INSC.: 11.121.864-0 CPF: 363.463.491-04 SAO DOMINGOS
DESTINAT.: CONTRIBUINTE NAO CADASTRADO INSC.: 71.200.162-5 CPF: 152.752.994-00 PERNAMBUCO - PE
TRANSP...: CONTRIBUINTE NAO INFORMADO INSC.: 0-0 CPF: 0-00 MUNICIPIO NAO ESPECIFICADO

DESCRICAO DOS PRODUTOS DA NOTA FISCAL				
CODIGO	DESCRICAO	QUANTIDADE	VLR UNITARIO	VLR TOTAL
15533	MILHO DEBULHADO	27.120,00 KG	0,08	2.169,60
			TOTAL:	2.169,60
			ICMS:	195,26

DF-1.1 MOD: 4 NUMERO: 7021259333 SELO: 25258828 EMISSAO: 18/05/1995 NAT: VENDA TRIBUTADA
REMETENTE: HELDER RIBEIRO PEIXOTO INSC.: 11.121.864-0 CPF: 363.463.491-04 SAO DOMINGOS
DESTINAT.: CONTRIBUINTE NAO CADASTRADO INSC.: 71.200.162-5 CPF: 152.752.994-00 PERNAMBUCO - PE
TRANSP...: CONTRIBUINTE NAO INFORMADO INSC.: 0-0 CPF: 0-00 MUNICIPIO NAO ESPECIFICADO

DESCRICAO DOS PRODUTOS DA NOTA FISCAL				
CODIGO	DESCRICAO	QUANTIDADE	VLR UNITARIO	VLR TOTAL
15533	MILHO DEBULHADO	7.880,00 KG	0,08	630,40
			TOTAL:	630,40
			ICMS:	56,73

OBS.: * - DATA DO LOTE MOEDAS: CRUZEIRO: ATE' 07/1993 CRUZEIRO REAL: ATE' 06/1994 REAL: - A PARTIR DE 07/1994

CRIB/SEFAZ

SCR3051

ESTADO DE GOIAS - SECRETARIA DE ESTADO DA FAZENDA
DIRETORIA DA RECEITA ESTADUAL
DIEF - DEPARTAMENTO DE INFORMACOES ECONOMICO-FISCAIS
SCR - SISTEMA DE COMERCIALIZACAO RURAL
RELACAO DE NOTAS EMITIDAS POR REMETENTE/DESTINATARIO

DATA: 24/11/2003
HORA: 09:58:24
PAG.: 6

CONSULTOR: PAULO RODRIGUES DE OLIVEIRA JUN

PERIODO: 01 A 12 DE 1995

PARAMETROS: NATUREZA: 0 PRODUTO: 0
C.C.E...: 0-0 CGC/CPF: 36346349104 CONTRIBUINTE: HELDER RIBEIRO PEIXOTO
DELIMITADORES ==> VALOR MINIMO: 00,00 VALOR MAXIMO: 00,00

DF-1.1 MOD: 4 NUMERO: 7021259366 SELO: 25258855 EMISSAO: 18/05/1995 NAT: VENDA TRIBUTADA
REMETENTE: HELDER RIBEIRO PEIXOTO INSC.: 11.121.864-0 CPF: 363.463.491-04 SAO DOMINGOS
DESTINAT.: CONTRIBUINTE NAO CADASTRADO INSC.: 27.002.750-5 CGC: 13.034.384/0001-05 SERGIPE - SE
TRANSP...: CONTRIBUINTE NAO INFORMADO INSC.: 0-0 CPF: 0-00 MUNICIPIO NAO ESPECIFICADO

----- DESCRICAO DOS PRODUTOS DA NOTA FISCAL -----

CODIGO	DESCRICAO	QUANTIDADE	VLR UNITARIO	VLR TOTAL
15533	MILHO DEBULHADO	27.100,00 KG	0,08	2.168,00
TOTAL:				2.168,00
ICMS.:				195,12

DF-1.1 MOD: 4 NUMERO: 7021259377 SELO: 25258864 EMISSAO: 18/05/1995 NAT: VENDA TRIBUTADA
REMETENTE: HELDER RIBEIRO PEIXOTO INSC.: 11.121.864-0 CPF: 363.463.491-04 SAO DOMINGOS
DESTINAT.: CONTRIBUINTE NAO CADASTRADO INSC.: 27.002.750-5 CGC: 13.034.384/0001-05 SERGIPE - SE
TRANSP...: CONTRIBUINTE NAO INFORMADO INSC.: 0-0 CPF: 0-00 MUNICIPIO NAO ESPECIFICADO

----- DESCRICAO DOS PRODUTOS DA NOTA FISCAL -----

CODIGO	DESCRICAO	QUANTIDADE	VLR UNITARIO	VLR TOTAL
15533	MILHO DEBULHADO	12.900,00 KG	0,08	1.032,00
TOTAL:				1.032,00
ICMS.:				92,88

DF-1.1 MOD: 4 NUMERO: 7021259388 SELO: 25258873 EMISSAO: 18/05/1995 NAT: VENDA TRIBUTADA
REMETENTE: HELDER RIBEIRO PEIXOTO INSC.: 11.121.864-0 CPF: 363.463.491-04 SAO DOMINGOS
DESTINAT.: CONTRIBUINTE NAO CADASTRADO INSC.: 47.950.165-2 CPF: 50.960.114-87 PERNAMBUCO - PE
TRANSP...: CONTRIBUINTE NAO INFORMADO INSC.: 0-0 CPF: 0-00 MUNICIPIO NAO ESPECIFICADO

----- DESCRICAO DOS PRODUTOS DA NOTA FISCAL -----

CODIGO	DESCRICAO	QUANTIDADE	VLR UNITARIO	VLR TOTAL
15533	MILHO DEBULHADO	26.950,00 KG	0,08	2.156,00
TOTAL:				2.156,00
ICMS.:				194,04

DF-1.1 MOD: 4 NUMERO: 7021259399 SELO: 25258882 EMISSAO: 18/05/1995 NAT: VENDA TRIBUTADA
REMETENTE: HELDER RIBEIRO PEIXOTO INSC.: 11.121.864-0 CPF: 363.463.491-04 SAO DOMINGOS
DESTINAT.: CONTRIBUINTE NAO CADASTRADO INSC.: 47.950.165-2 CPF: 509.630.114-87 PERNAMBUCO - PE
TRANSP...: CONTRIBUINTE NAO INFORMADO INSC.: 0-0 CPF: 0-00 MUNICIPIO NAO ESPECIFICADO

----- DESCRICAO DOS PRODUTOS DA NOTA FISCAL -----

CODIGO	DESCRICAO	QUANTIDADE	VLR UNITARIO	VLR TOTAL
15533	MILHO DEBULHADO	8.050,00 KG	0,08	644,00
TOTAL:				644,00
ICMS.:				57,96

OBS.: * - DATA DO LOTE MOEDAS: CRUZEIRO: ATE' 07/1993 CRUZEIRO REAL: ATE' 06/1994 REAL: - A PARTIR DE 07/1994

CBI/SEFAZ

SCR3051

ESTADO DE GOIAS - SECRETARIA DE ESTADO DA FAZENDA
DIRETORIA DA RECEITA ESTADUAL
DIEF - DEPARTAMENTO DE INFORMACOES ECONOMICO-FISCAIS
SCR - SISTEMA DE COMERCIALIZACAO RURAL
RELACAO DE NOTAS EMITIDAS POR REMETENTE/DESTINATARIO

DATA: 24/11/2003
HORA: 09:58:24
PAG.: 7

CONSULTOR: PAULO RODRIGUES DE OLIVEIRA JUN

PERIODO: 01 A 12 DE 1995

PARAMETROS: NATUREZA: 0 PRODUTO: 0
C.C.E...: 0-0 CGC/CPF: 36346349104 CONTRIBUINTE: HELDER RIBEIRO PEIXOTO
DELIMITADORES ==> VALOR MINIMO: 00,00 VALOR MAXIMO: 00,00

***** E S T A T I S T I C A : *****

QTDE. DE NOTAS PARA OS PARAMETROS INFORMADOS: 24

VALOR TOTAL DOS DOCUMENTOS:

EM CRUZEIRO.....: 0,00
EM CRUZEIRO REAL.: 0,00
EM REAL.....: 33.640,00

VALOR TOTAL DO ICMS RECOLHIDO:

EM CRUZEIRO.....: 0,00
EM CRUZEIRO REAL.: 0,00
EM REAL.....: 2.757,54

OBS.: * - DATA DO LOTE

MOEDAS: CRUZEIRO: ATE' 07/1993 CRUZEIRO REAL: ATE' 06/1994 REAL: - A PARTIR DE 07/1994

CEI/SBPAZ

SCP305



Laboratório Agropecuário

Av. Jorge Amado Qd. 17 Lt. 17
Cx. Postal 1227 - PABX: (77)628-1135 Cel. 9116-9985
Jardim Paraíso
Luiz Eduardo Magalhães - BA
E-mail : agrolab.lem@uol.com.br

Interessado: Augusto Lino de Souza
Propriedade: Fazenda Campo Limpo
Cultura: Milho
Material: Solo

Remetente: O Mesmo
Município: São Domingos/BA

Entrada: 29/05/03
Emissão: 03/06/03

Identificação

Nº Controle:	2231 03	2232 03	2233 03	-
Nº Amostra:	I 01- Milho	J 01- Milho	I 01- Soja	-
Profundidade Coleta	0 a 20	0 a 20	0 a 20	-

Macronutrientes

Ca+Mg:	cmolc/dm ³	2,40	1,20	1,70	-
Ca:	cmolc/dm ³	1,60	0,80	1,20	-
Mg:	cmolc/dm ³	0,80	0,40	0,50	-
AL:	cmolc/dm ³	0,00	0,00	0,00	0,00
H+AL:	cmolc/dm ³	1,90	2,40	2,00	-
K:	mg/dm ³	9,40	9,40	17,20	-
K:	cmolc/dm ³	0,02	0,02	0,04	-
P (Mel):	mg/dm ³	2,60	2,70	8,20	-
P (Res):	mg/dm ³	-	-	-	-
S:	mg/dm ³	6,30	6,40	6,80	-
M.O.:	dag/dm ³	0,90	1,00	0,80	-

Micronutrientes

Na:	mg/dm ³	-	-	-	-
Co:	mg/dm ³	-	-	-	-
Zn:	mg/dm ³	0,60	0,50	0,50	-
B:	mg/dm ³	0,16	0,15	0,17	-
Cu:	mg/dm ³	0,41	0,38	0,40	-
Fe:	mg/dm ³	66,40	71,30	68,20	-
Mn:	mg/dm ³	1,90	1,50	1,70	-

Dados Complementares

CTC:	cmolc/dm ³	4,32	3,62	3,74	-
Sat. de Base: %		56,06	33,78	46,58	-
Sat. de Al: %		-	-	-	-
Ca/Mg:		2,00	2,00	2,40	-
Ca/K:		66,38	33,19	27,21	-
Mg/K:		33,19	16,60	11,34	-
Ca/CTC: %		37,00	22,07	32,05	-
Mg/CTC: %		18,50	11,04	13,35	-
K/CTC: %		0,56	0,67	1,18	-
H+Al/CTC: %		43,94	66,22	53,42	-

pH_H2O:		5,81	5,17	5,60	-
pH_CaCl2:		5,31	4,67	5,03	-
pH_SMP:		-	-	-	-

Textura

Argila: %		20,30	20,20	20,10	-
Limo: %		3,40	4,60	5,10	-
Areia: %		76,30	75,20	74,80	-

Interpretação

Ca:	2,0 - 5,0
Mg:	0,5 - 1,5
K:	60 - 180
P (Mel):	10 - 30
P (Res):	40 - 80
S:	10 - 20
M.O.:	1,5 - 3,0
Zn:	2,0 - 4,0
B:	0,4 - 0,8
Cu:	1,2 - 2,4
Fe:	40 - 80
Mn:	20 - 40
Ca/Mg:	2 - 5
Ca/K:	15 - 20
Mg/K:	3 - 5
Ca/CTC:	48 - 60
Mg/CTC:	16 - 20
K/CTC:	3 - 5
pH(H2O):	6,0 - 6,5
pH(CaCl2):	5,5 - 6,0

Observações:

Extratores:

P, K, Na e Micronutrientes: Meblich I
S: Fosfato monobásico de cálcio

B: Água quente

M.O.: Método Colorimétrico

Conversão de Unidades:

mg/d³ = ppm

cmolc/dm³ = meq/100cm³

dag/dm³ = %

g/Kg = %*10

Simbologia:

CTCt = CTC a pH 7,0

V% = Sat. Bases

m% = Sat. Alumínio

"-" = não analisado

As amostras ficam arquivadas por 90 dias

Para recomendação de calagem e adubação consulte um Engº Agrônomo

Responsável Técnico
Celso Augusto da Silva
Responsável Técnico
CRQ - 044.09488



Laudo de Análise: MATERIAL: SOLO

Remetente

ARIEL F. C. VENTIMIGLIA
GALVANI FERTILIZANTES DA BAHIA LTDA
ROD. BR-020-KM 526 S/N - C.P. 472
47.850-000 BARREIRAS BA
FONE: (77) 628-9801/9800
FAX : (77) 628-9802

Proprietário:

AUGUSTO LINO
FAZ. CAMPO LIMPO

Laudo Expedido em: 06/09/2002

AMOSTRA(S)

Identificações: UNITHAL»

Remetente»

Cultura e/ou Material.»

MACRONUTRIENTES

pH (CaCl2).....»	5,1	4,6
pH (H2O).....»	5,9	5,4
pH (SMP).....»	6,70	6,55
Hidrog+Alum.H+Al..cmol»	2,0	2,4
Alumínio.....Al..cmol»	ALD	0,1
Cálcio.....Ca..cmol»	1,5	0,9
Magnés.....Mg..cmol»	0,7	0,5
Potássio.....K..cmol»	0,06	0,08
Fosf (Mehlich) P..mg/dm3»	9,0	8,0
Fós (Resina) .P..mg/dm3»	14,0	11,0
Carbono.....C..g/dm3»	11,0	9,0
Matéria Orgânica.....%»	1,9	1,5
Soma de Bases.SB..cmol»	2,26	1,48
Capac.Troca...CTC.cmol»	4,26	3,88
Saturação Bases.V....%»	53,05	38,14

RELAÇÃO

Cálcio/Magnésio.....» 2,1 1,8

COMPLX.ADSORVENTE

Potássio.....% da.CTC»	1,4	2,1
Cálcio.....% da.CTC»	35,2	23,2
Magnésio.....% da.CTC»	16,4	12,9
Hidrogênio....% da.CTC»	46,9	59,3
Alumínio.....% da.CTC»	0,0	2,6

MICRONUTRIENTES

Enxofre.....S..mg/dm3»	6,0	4,3
Sódio.....Na..mg/dm3»	1,5	1,5
Fósforo.....P..mg/dm3»	0,1	0,1
Ferro.....Fe..mg/dm3»	82,5	116,0
Manganês....Mn..mg/dm3»	1,5	0,5
Cobre.....Cu..mg/dm3»	0,2	0,2
Zinco.....Zn..mg/dm3»	0,7	1,0

GRANULOMETRIA

Cascalho.....%»	0,0	0,0
Areia Grossa.....%»	72,5	70,0
Areia Fina.....%»	15,3	15,7
Argila.....%»	10,6	12,5
Silte.....%»	1,6	1,8
Densidade Aparente....»	1,4	1,4
Densidade Real.....»	2,8	2,8
Classe Textural.....»	AREIA	AREIA
.....»	FRANCA	FRANCA

ESPECIAIS

Cobalto.....Co..mg/dm3»	AÑS	AÑS
Molibdênio..Mo..mg/dm3»	AÑS	AÑS
Nitrogênio.....N....%»	AÑS	AÑS
Relação C/N.....»	AÑS	AÑS
Cond.Elétrica....μS/cm»	AÑS	AÑS
Fós (Remanesc) ..mg/dm3»	AÑS	AÑS
Cloro.....Cl..mg/dm3»	AÑS	AÑS



cmol = cmolc/dm3

Res(μmolc) -> Res(cmolc) x 10

ALD = Abaixo Limite Detecção

EXTRATORES

Agua Quente = B

KCl 1N 1:10=Al,Ca,Mg

ENGENHEIROS RESPONSÁVEIS
AGR': Antonio Carlos Marques
CREA 129.499-7-SP

COAGEL - Cooperativa Agropecuária Goioerê Ltda.



Proprietário: Augusto Lino de Souza
Propriedade: Fazenda Campo Limpo
Solicitante: Augusto Lino de Souza
Endereço: Fazenda Campo Limpo
Cep: Cidade: Posse
Amostra: 081500/2002 Gleba: Amostra 02
Laboratório: COODETEC

U.F.: GO

Identificação: Sede

28/11/2002

Resultados analíticos de solo

P Fósforo	C (Org.) C (Orgânico)	M.O. Mat.Org.	pH Acidez	H+Al Ac. Potencial	Ca Cálcio	Mg Magnésio	Al Alumínio	K Potássio	S Enxofre	Cu Cobre	Zn Zinco
mg/dm ³	g/dm ³	g/dm ³		cmolc/dm ³	cmolc/dm ³	cmolc/dm ³	cmolc/dm ³	cmolc/dm ³	mg/dm ³	mg/dm ³	mg/dm ³
1,00	7,10	13,58	3,90	5,35	0,27	0,12	0,69	0,05	2,77	0,17	0,14
Fe Ferro	Mn Manganês	B Boro	S.B. Soma Bases	CTC Cap.Troca Cat	V Sat.Bases	Argila Argila	Silte Silte	Areia Areia			
mg/dm ³	mg/dm ³	mg/dm ³	cmolc/dm ³	cmolc/dm ³	%	%	%	%			
123,00	3,50	0,07	0,44	5,79	7,60	26,00	1,00	73,00			

Métodos de extração: P,K,Cu,Zn,Fe,Mn: Mehlich; C (Org.),M.O.: Ac.Sulfúrico; pH: Sol. CaCl₂; H+Al: Tampão SMP; Ca,Mg,Al: KCl; S: Fosf.Cálcio; B: Água Quente.

Cultura

Cultura	Qtde sementes	Produção esperada
(Plantio)	80 kg/ha	3 a 3,5 t/ha

t/ha = tonelada(s) por hectare

Recomendação de adubação e calagem

Calcário t/ha	P ₂ O ₅ kg/ha	K ₂ O kg/ha	S kg/ha	Zn kg/ha	Mn kg/ha	Cu kg/ha	B kg/ha				
2,5	100	120	25	4	2,5	0,5	0,5				

Calcário com PRNT 100%

Balanco Nutricional

N (kg/ha)			P ₂ O ₅ (kg/ha)			K ₂ O (kg/ha)			S (kg/ha)		
Adubação	Exportação	Balanco	Adubação	Exportação	Balanco	Adubação	Exportação	Balanco	Adubação	Exportação	Balanco
0	200	-200	100	59	+41	120	69	+51	25	6	+19
Ca (kg/ha)			Mg (kg/ha)								
Adubação	Exportação	Balanco	Adubação	Exportação	Balanco	Adubação	Exportação	Balanco	Adubação	Exportação	Balanco
0	10	-10	0	10	-10						

kg/ha = quilos por hectare

Avaliação gráfica dos resultados analíticos de solo

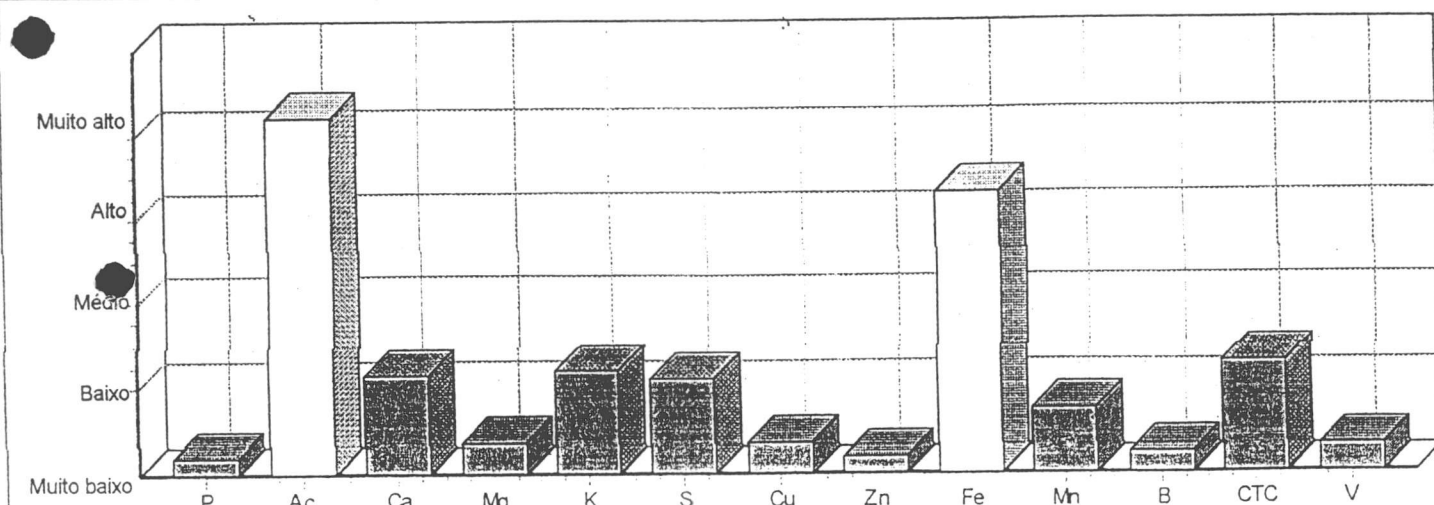

COAGEL

28/11/2002

(Sira Fertilidade: 01-00215-01190)

(\$171,60/ha)

- 3,3 t/ha de Calcário Dolomítico PRNT 75%

[CaO: 0,1%; MgO: 32%]

Submeter as sementes à inoculação com inoculante específico. Empregar os fertilizantes recomendados, misturados às sementes.

- 0,05 kg/ha (ou 0,62 g/kg de sementes) de Mo
- 0,05 kg/ha (ou 0,62 g/kg de sementes) de Co
- 4 kg/ha (ou 50 g/kg de sementes) de Zn

Aplicar os fertilizantes abaixo recomendados, no sulco de plantio.

- 50 kg/ha de superfosfato simples

[P2O5: 18%; S: 12%; Ca: 20%]

- 100 kg/ha de cloreto de potássio

[K₂O: 58%; Cl: 45%]

- 4 kg/ha de Zn
- 2,5 kg/ha de Mn
- 0,5 kg/ha de Cu
- 0,5 kg/ha de B

Utilizando formulações N-P-K:

- 400 kg/ha da formulação comercial 00-25-20 ou 1.000 kg/ha da formulação calculada com

[P2O5: 25%; K2O: 20%]

ou 1.000 kg/ha da formulação calculada como ideal 00-10-06+1% S+0,4% Zn+0,25% Mn+0,05% Cu+0,05% B

Complemente a formulação comercial com:

- 10 kg/ha de S
- 4 kg/ha de Zn
- 2,5 kg/ha de Mn
- 0,5 kg/ha de Cu
- 0,5 kg/ha de B

Aplicar o(s) fertilizante(s) abaixo recomendado(s), aos 30 ou 40 dias após a emergência das plantas.

- 100 kg/ha de cloreto de potássio
- 15 kg/ha de S

[K₂O: 58%; Cl: 45%]

Eng. Agron.

COAGEL - Cooperativa Agropecuária Goioerê Ltda.

Proprietário: Augusto Lino de Souza
Propriedade: Fazenda Campo Limpo
Solicitante: Augusto Lino de Souza
Endereço: Fazenda Campo Limpo
Cep: Cidade: Posse
Amostra: 081501/2002 Gleba: Amostra 03
Laboratório: COODETEC

U.F.: GO

Identificação: Pinos



28/11/2002

Resultados analíticos de solo

P Fósforo	C (Org.) C (Orgânico)	M.O. Mat.Org.	pH Acidez	H+Al Ac. Potencial	Ca Cálcio	Mg Magnésio	Al Alumínio	K Potássio	S Enxofre	Cu Cobre	Zn Zinco
mg/dm3	g/dm3	g/dm3		cmolc/dm3	cmolc/dm3	cmolc/dm3	cmolc/dm3	cmolc/dm3	mg/dm3	mg/dm3	mg/dm3
1,00	3,45	5,93	3,80	3,97	0,25	0,11	0,46	0,07	4,34	0,11	0,14
Fe Ferro	Mn Manganês	B Boro	S.B. Soma Bases	CTC Cap.Troca Cat.	V Sat.Bases	Argila Argila	Silte Silte	Areia Areia			
mg/dm3	mg/dm3	mg/dm3	cmolc/dm3	cmolc/dm3	%	%	%	%			
88,50	0,50	0,08	0,43	4,40	9,77	17,00	1,00	82,00			

Métodos de extração: P,K,Cu,Zn,Fe,Mn: Mehlich; C (Org.),M.O.: Ac.Sulfúrico; pH: Sol. CaCl2; H+Al: Tampão SMP; Ca,Mg,Al: KCl; S: Fosf.Cálcio; B: Água Quente.

Cultura

Cultura	Qtde sementes	Produção esperada
Soja (Plantio)	80 kg/ha	3 a 3,5 t/ha

t/ha = tonelada(s) por hectare

Recomendacao de adubação e calagem

Calcário t/ha	P2O5 kg/ha	K2O kg/ha	S kg/ha	Zn kg/ha	Mn kg/ha	Cu kg/ha	B kg/ha				
1,8	100	120	25	4	2,5	0,5	0,5				

Calcário com PRNT 100%

Balanco Nutricional

N (kg/ha)			P2O5 (kg/ha)			K2O (kg/ha)			S (kg/ha)		
Adubação	Exportação	Balanco	Adubação	Exportação	Balanco	Adubação	Exportação	Balanco	Adubação	Exportação	Balanco
0	200	-200	100	59	+41	120	69	+51	25	6	+19
Ca (kg/ha)			Mg (kg/ha)								
Adubação	Exportação	Balanco	Adubação	Exportação	Balanco	Adubação	Exportação	Balanco	Adubação	Exportação	Balanco
0	10	-10	0	10	-10						

kg/ha = quilos por hectare

Avaliação gráfica dos resultados analíticos de solo

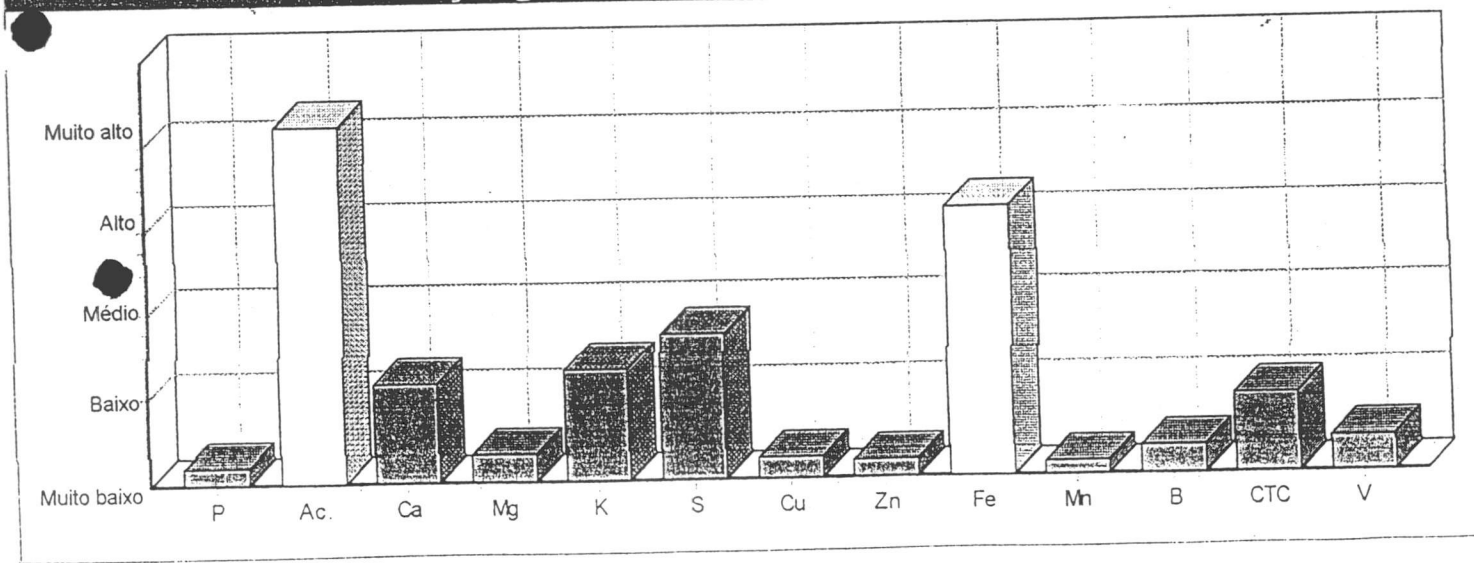

COAGEL - Cooperativa Agropecuária Goioerê Ltda.

Proprietário: Augusto Lino de Souza
Propriedade: Fazenda Campo Limpo
Solicitante: Augusto Lino de Souza
Endereço: Fazenda Campo Limpo
Cep: Cidade: Posse
Amostra: 081501/2002 Gleba: Amostra 03
Laboratório: COODETEC

U.F.: GO

Identificação: Pinos



28/11/2002

(Sisa Fertilidade: 01-00215-01190)

Calagem

Aplicar o calcário recomendado, antes da aração.
• 2,4 t/ha de Calcário Dolomítico PRNT 75%

(\$124,80/ha)

[CaO: 0,1%; MgO: 32%]

Adubação via sementes

Submeter as sementes à inoculação com inoculante específico. Empregar os fertilizantes recomendados, misturados às sementes.

- 0,05 kg/ha (ou 0,62 g/kg de sementes) de Mo
- 0,05 kg/ha (ou 0,62 g/kg de sementes) de Co
- 4 kg/ha (ou 50 g/kg de sementes) de Zn

Adubação mineral de plantio

Aplicar os fertilizantes abaixo recomendados, no sulco de plantio.

Utilizando insumos simples:

- 50 kg/ha de superfosfato simples
- 100 kg/ha de cloreto de potássio
- 4 kg/ha de Zn
- 2,5 kg/ha de Mn
- 0,5 kg/ha de Cu
- 0,5 kg/ha de B

[P2O5: 18%; S: 12%; Ca: 20%]

[K2O: 58%; Cl: 45%]

Utilizando formulações N-P-K:

- 400 kg/ha da formulação comercial 00-25-20 [P2O5: 25%; K2O: 20%]
ou 1.000 kg/ha da formulação calculada como ideal 00-10-06+1% S+0,4% Zn+0,25% Mn+0,05% Cu+0,05% B

Complemente a formulação comercial com:

- 10 kg/ha de S
- 4 kg/ha de Zn
- 2,5 kg/ha de Mn
- 0,5 kg/ha de Cu
- 0,5 kg/ha de B

Adubação mineral de cobertura

Aplicar o(s) fertilizante(s) abaixo recomendado(s), aos 30 ou 40 dias após a emergência das plantas.

- 100 kg/ha de cloreto de potássio
- 15 kg/ha de S

[K2O: 58%; Cl: 45%]

Eng. Agrôn.

28/11/2002

COAGEL - Cooperativa Agropecuária Goioerê Ltda.

Proprietário: Augusto Lino de Souza
Propriedade: Fazenda Campo Limpo
Solicitante: Augusto Lino de Souza
Endereço: Fazenda Campo Limpo

Cep: Cidade: Posse
Amostra: 081499/2002 Gleba: Amostra 01
Laboratório: COODETEC

Identificação: Divisa

U.F.: GO



28/11/2002

(Sira Fertilidade: 01-00215-01190)

Calagem

(\$161,20/ha)

Aplicar o calcário recomendado, antes da aração.

- 3,1 t/ha de Calcário Dolomítico PRNT 75%

[CaO: 0,1%; MgO: 32%]

Adubação via sementes

Submeter as sementes à inoculação com inoculante específico. Empregar os fertilizantes recomendados, misturados às sementes.

- 0,05 kg/ha (ou 0,62 g/kg de sementes) de Mo
- 0,05 kg/ha (ou 0,62 g/kg de sementes) de Co
- 4 kg/ha (ou 50 g/kg de sementes) de Zn

Adubação mineral de plantio

Aplicar os fertilizantes abaixo recomendados, no sulco de plantio.

Utilizando insumos simples:

- 560 kg/ha de superfosfato simples
- 100 kg/ha de cloreto de potássio
- 4 kg/ha de Zn
- 0,5 kg/ha de Cu
- 0,5 kg/ha de B

[P2O5: 18%; S: 12%; Ca: 20%]

[K2O: 58%; Cl: 45%]

Utilizando formulações N-P-K:

- 400 kg/ha da formulação comercial 00-25-20
- ou 1.000 kg/ha da formulação calculada como ideal 00-10-06+1% S+0,4% Zn+0,05% Cu+0,05% B

[P2O5: 25%; K2O: 20%]

Complemente a formulação comercial com:

- 10 kg/ha de S
- 4 kg/ha de Zn
- 0,5 kg/ha de Cu
- 0,5 kg/ha de B

Adubação mineral de cobertura

Aplicar o(s) fertilizante(s) abaixo recomendado(s), aos 30 ou 40 dias após a emergência das plantas.

- 100 kg/ha de cloreto de potássio
- 15 kg/ha de S

[K2O: 58%; Cl: 45%]

Eng. Agron.

COAGEL - Cooperativa Agropecuária Goioerê Ltda.

Proprietário: Augusto Lino de Souza
Propriedade: Fazenda Campo Limpo
Solicitante: Augusto Lino de Souza
Endereço: Fazenda Campo Limpo

Cep: Cidade: Posse
Amostra: 081499/2002 Gleba: Amostra 01
Laboratório: COODETEC

Identificação: Divisa

U.F.: GO



28/11/2002

Resultados analíticos de solo

P Fósforo	C (Org.) C (Orgânico)	M.O. Mat.Org.	pH Acidez	H+Al Ac. Potencial	Ca Cálcio	Mg Magnésio	Al Alumínio	K Potássio	S Enxofre	Cu Cobre	Zn Zinco
mg/dm3	g/dm3	g/dm3		cmolc/dm3	cmolc/dm3	cmolc/dm3	cmolc/dm3	cmolc/dm3	mg/dm3	mg/dm3	mg/dm3
1,30	8,06	13,86	3,90	5,35	0,43	0,17	0,68	0,07	3,47	0,50	0,40
Fe Ferro	Mn Manganês	B Boro	S.B. Soma Bases	CTC Cap.Troca Cat.	V Sat Bases	Argila Argila	Silte Silte	Areia Areia			
mg/dm3	mg/dm3	mg/dm3	cmolc/dm3	cmolc/dm3	%	%	%	%			
103,00	12,80	0,09	0,67	6,02	11,13	30,00	2,00	68,00			

Métodos de extração: P,K,Cu,Zn,Fe,Mn: Mehlich; C (Org.),M.O.: Ac.Sulfúrico; pH: Sol. CaCl2; H+Al: Tampão SMP; Ca,Mg,Al: KCl; S: Fosf.Cálcio; B: Água Quente.

Cultura

Cultura: **Cana-de-açúcar**
Canoa (Plantio)

Produção esperada
6,4 t/ha

Classe resposta a N
Média

t/ha = tonelada(s) por hectare

Recomendação de adubação e calagem

Calcário t/ha	N kg/ha	P2O5 kg/ha	K2O kg/ha	S kg/ha	Zn kg/ha	B kg/ha					
3,5	69	95	68	27	3,2	1,2					

Calcário com PRNT 100%

Balanço Nutricional

N (kg/ha)			P2O5 (kg/ha)			K2O (kg/ha)			S (kg/ha)		
Adubação	Exportação	Balanço	Adubação	Exportação	Balanço	Adubação	Exportação	Balanço	Adubação	Exportação	Balanço
69	110	-41	95	59	+36	68	39	+29	27	7,7	+19,3

kg/ha = quilos por hectare

Avaliação gráfica dos resultados analíticos de solo

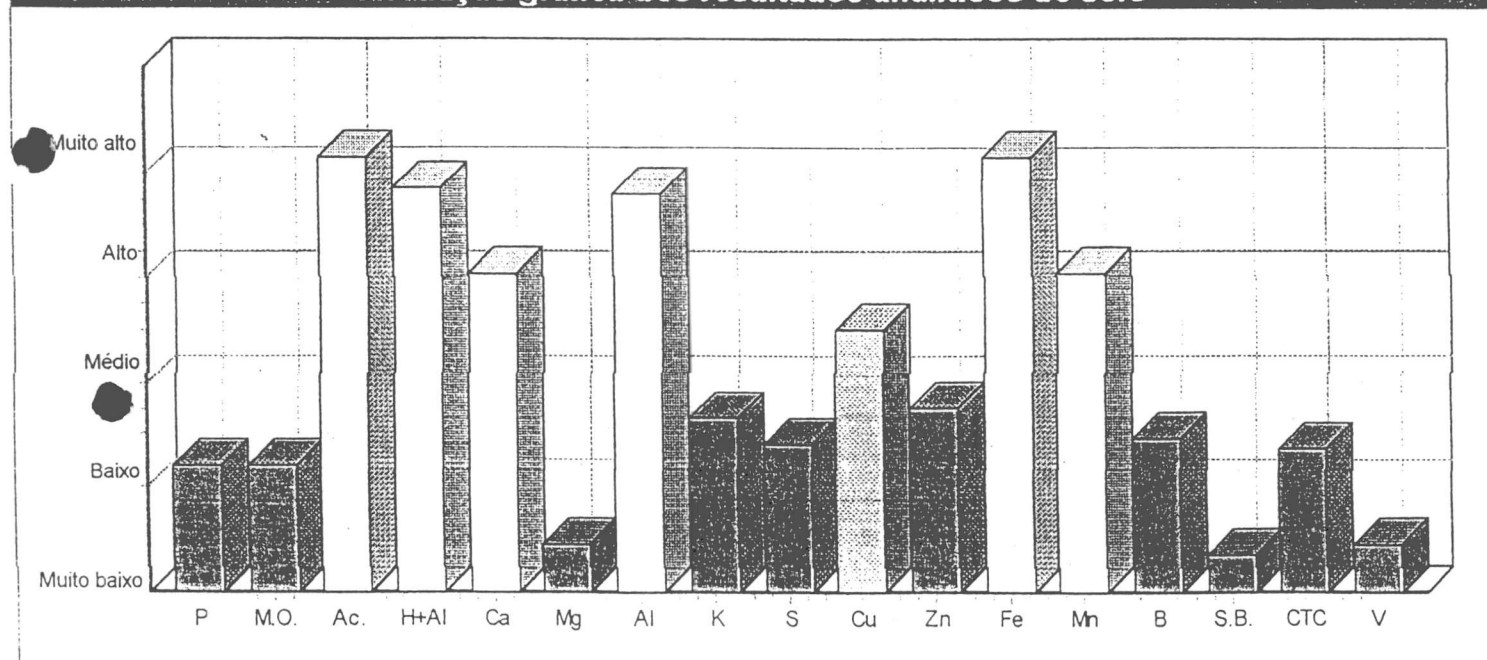

COAGEL - Cooperativa Agropecuária Goioerê Ltda.

Proprietário: Augusto Lino de Souza

Propriedade: Fazenda Campo Limpo

Solicitante: Augusto Lino de Souza

Endereço: Fazenda Campo Limpo

Cep: Cidade: Posse

Amostra: 081499/2002 Gleba: Amostra 01

Laboratório: COODETEC

Identificação: Divisa

U.F.: GO

28/11/2002

(Sira Fertilidade: 01-00215-01191)

Calagem

(\$244,40/ha)

Aplicar o calcário abaixo recomendado, distribuindo o corretivo uniformemente sobre a superfície do solo, seguido de aração a uma profundidade de 20 cm, com antecedência mínima de 45 dias antes do plantio.

- 4,7 t/ha de Calcário Dolomítico PRNT 75%

[CaO: 0,1%; MgO: 32%]

Adubação mineral de plantio

Aplicar os fertilizantes abaixo recomendados no sulco de plantio, 5 cm abaixo e ao lado das sementes.

Utilizando insumos simples:

- 96 kg/ha de sulfato de amônio
- 530 kg/ha de superfosfato simples
- 71 kg/ha de cloreto de potássio
- 3,2 kg/ha de Zn
- 1,2 kg/ha de B

[N: 20%; S: 22%]

[P2O5: 18%; S: 12%; Ca: 20%]

[K2O: 58%; Cl: 45%]

Utilizando formulações N-P-K:

- 200 kg/ha da formulação comercial 08-20-15
- ou 400 kg/ha da formulação calculada como ideal 05-24-10+6,8% S+0,8% Zn+0,29% B

[N: 8%; P2O5: 20%; K2O: 15%]

Complemente a formulação comercial com:

- 220 kg/ha de superfosfato simples
- 3,2 kg/ha de Zn
- 1,2 kg/ha de B

[P2O5: 18%; S: 12%; Ca: 20%]

Adubação mineral de cobertura

Aplicar o(s) fertilizante(s) abaixo recomendado(s) ao lado das plantas, com seis (6) a oito (8) folhas totalmente desdobradas (20-30 dias após a emergência das plantas).

Utilizando insumos simples:

- 110 kg/ha de uréia
- 47 kg/ha de cloreto de potássio

(\$50,36/ha)

[N: 44%]

[K2O: 58%; Cl: 45%]

Utilizando formulações N-P-K:

- 150 kg/ha da formulação comercial 08-18-18
- ou 200 kg/ha da formulação calculada como ideal 25-00-14

(\$52,92/ha)

[N: 8%; P2O5: 18%; K2O: 18%]

Complemente a formulação comercial com:

- 86 kg/ha de uréia

[N: 44%]

Adubação foliar de micronutrientes

Pulverizar aos 25 a 30 dias após a germinação utilizando o(s) fertilizante(s) abaixo recomendado(s).

- 3 g/L (ou 0,6 kg/ha) de Zn
- 0,06 g/L (ou 0,012 kg/ha) de Cu

Eng. Agron.

COAGEL - Cooperativa Agropecuária Goioerê Ltda.

Proprietário: Augusto Lino de Souza
Propriedade: Fazenda Campo Limpo
Solicitante: Augusto Lino de Souza
Endereço: Fazenda Campo Limpo
Cep: Cidade: Posse
Amostra: 081500/2002 Gleba: Amostra 02
Laboratório: COODETEC

U.F.: GO



28/11/2002

Resultados analíticos de solo

P Fósforo	C (Org.) C (Orgânico)	M.O. Mat.Org.	pH Acidez	H+Al Ac. Potencial	Ca Cálcio	Mg Magnésio	Al Alumínio	K Potássio	S Enxofre	Cu Cobre	Zn Zinco
mg/dm3	g/dm3	g/dm3		cmolc/dm3	cmolc/dm3	cmolc/dm3	cmolc/dm3	cmolc/dm3	mg/dm3	mg/dm3	mg/dm3
1,00	7,10	13,58	3,90	5,35	0,27	0,12	0,69	0,05	2,77	0,17	0,14
Fe Ferro	Mn Manganês	B Boro	S.B. Soma Bases	CTC Cap.Troca Cat.	V Sat.Bases	Argila Argila	Silte Silte	Areia Areia			
mg/dm3	mg/dm3	mg/dm3	cmolc/dm3	cmolc/dm3	%	%	%	%			
123,00	3,50	0,07	0,44	5,79	7,60	26,00	1,00	73,00			

Métodos de extração: P,K,Cu,Zn,Fe,Mn: Mehlich; C (Org.),M.O.: Ac.Sulfúrico; pH: Sol. CaCl2; H+Al: Tampão SMP; Ca,Mg,Al: KCl; S: Fosf.Cálcio; B: Água Quente.

Cultura

Cultura	Produção esperada	Classe resposta a N
Soja (Plantio)	6,4 t/ha	Média

t/ha = tonelada(s) por hectare

Recomendacao de adubação e calagem

Calcário t/ha	N kg/ha	P2O5 kg/ha	K2O kg/ha	S kg/ha	Zn kg/ha	B kg/ha					
3,6	69	95	71	28	3,7	1,2					

Calcário com PRNT 100%

Balanço Nutricional

N (kg/ha)			P2O5 (kg/ha)			K2O (kg/ha)			S (kg/ha)		
Adubação	Exportação	Balanço	Adubação	Exportação	Balanço	Adubação	Exportação	Balanço	Adubação	Exportação	Balanço
69	110	-41	95	59	+36	71	39	+32	28	7,7	+20,3

kg/ha = quilos por hectare

Avaliação gráfica dos resultados analíticos de solo

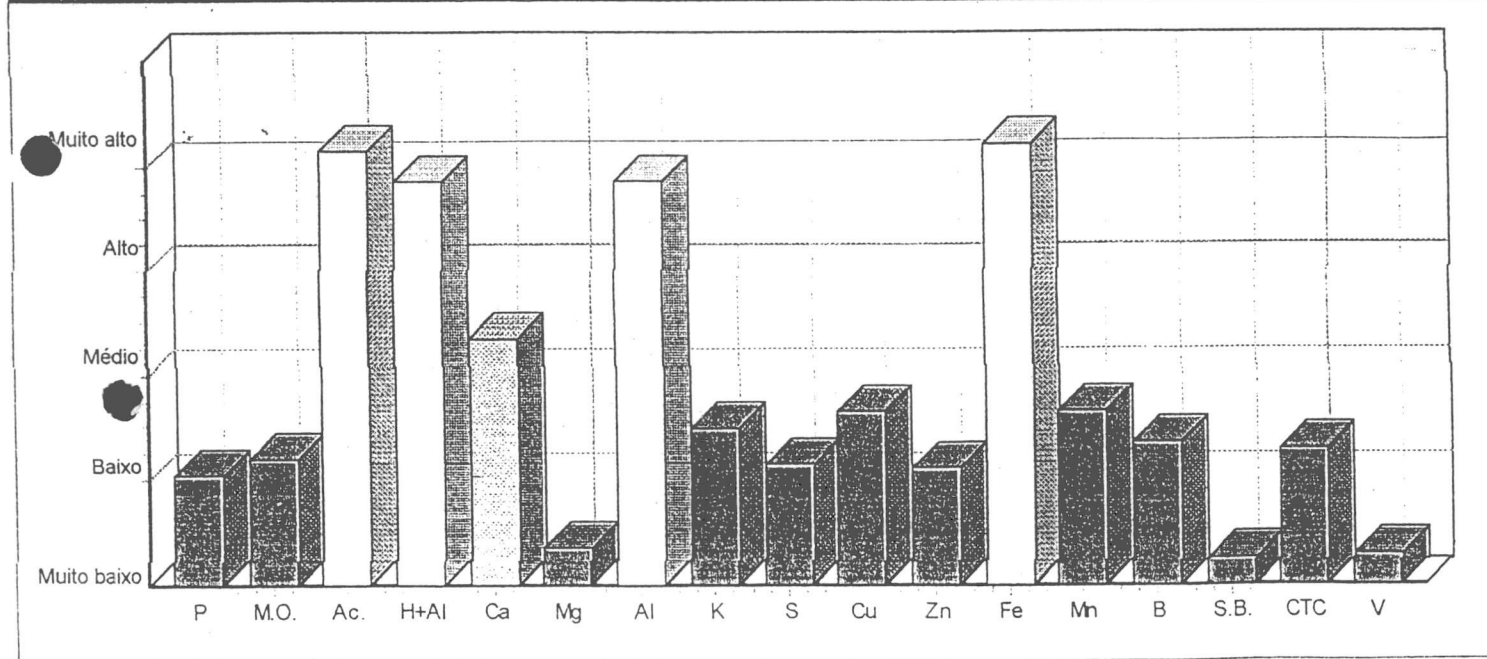

COAGEL - Cooperativa Agropecuária Goioerê Ltda.

Proprietário: Augusto Lino de Souza
Propriedade: Fazenda Campo Limpo
Solicitante: Augusto Lino de Souza
Endereço: Fazenda Campo Limpo

Cep: Cidade: Posse
Amostra: 081500/2002 Gleba: Amostra 02
Laboratório: COODETEC

Identificação: Sede

U.F.: GO



28/11/2002

(Sira Fertilidade: 01-00215-01191)

Calagem

(\$249,60/ha)

Aplicar o calcário abaixo recomendado, distribuindo o corretivo uniformemente sobre a superfície do solo, seguido de aração a uma profundidade de 20 cm, com antecedência mínima de 45 dias antes do plantio.

- 4,8 t/ha de Calcário Dolomítico PRNT 75% [CaO: 0,1%; MgO: 32%]

Adubação mineral de plantio

Aplicar os fertilizantes abaixo recomendados no sulco de plantio, 5 cm abaixo e ao lado das sementes.

Utilizando insumos simples:

- 97 kg/ha de sulfato de amônio [N: 20%; S: 22%]
- 530 kg/ha de superfosfato simples [P2O5: 18%; S: 12%; Ca: 20%]
- 71 kg/ha de cloreto de potássio [K2O: 58%; Cl: 45%]
- 3,7 kg/ha de Zn
- 1,2 kg/ha de B

Utilizando formulações N-P-K:

- 280 kg/ha da formulação comercial 08-20-15 [N: 8%; P2O5: 20%; K2O: 15%]
ou 400 kg/ha da formulação calculada como ideal 05-24-10+6,9% S+0,93% Zn+0,31% B

Complemente a formulação comercial com:

- 220 kg/ha de superfosfato simples [P2O5: 18%; S: 12%; Ca: 20%]
- 1,4 kg/ha de S
- 3,7 kg/ha de Zn
- 1,2 kg/ha de B

Adubação mineral de cobertura

Aplicar o(s) fertilizante(s) abaixo recomendado(s) ao lado das plantas, com seis (6) a oito (8) folhas totalmente desdobradas (20-30 dias após a emergência das plantas).

Utilizando insumos simples:

(\$51,68/ha)

- 110 kg/ha de uréia [N: 44%]
- 52 kg/ha de cloreto de potássio [K2O: 58%; Cl: 45%]

Utilizando formulações N-P-K:

(\$55,33/ha)

- 170 kg/ha da formulação comercial 08-18-18 [N: 8%; P2O5: 18%; K2O: 18%]
ou 200 kg/ha da formulação calculada como ideal 25-00-15

Complemente a formulação comercial com:

- 84 kg/ha de uréia [N: 44%]

Adubação foliar de micronutrientes

Pulverizar aos 25 a 30 dias após a germinação utilizando o(s) fertilizante(s) abaixo recomendado(s).

- 3 g/L (ou 0,6 kg/ha) de Zn
- 0,06 g/L (ou 0,012 kg/ha) de Cu

Eng. Agron.

AGEL - Cooperativa Agropecuária Goioerê Ltda.

Proprietário: Augusto Lino de Souza
 Propriedade: Fazenda Campo Limpo
 Solicitante: Augusto Lino de Souza
 Endereço: Fazenda Campo Limpo
 Cep: Cidade: Posse
 Amostra: 081501/2002 Gleba: Amostra 03
 Laboratório: COODETEC

U.F.: GO

Identificação: Pinos



28/11/2002

Resultados analíticos de solo

P Fósforo	C (Org.) C (Orgânico)	M.O. Mat.Org.	pH Acidez	H+Al Ac. Potencial	Ca Cálcio	Mg Magnésio	Al Alumínio	K Potássio	S Enxofre	Cu Cobre	Zn Zinco
mg/dm ³	g/dm ³	g/dm ³		cmolc/dm ³	cmolc/dm ³	cmolc/dm ³	cmolc/dm ³	cmolc/dm ³	mg/dm ³	mg/dm ³	mg/dm ³
1,00	3,45	5,93	3,80	3,97	0,25	0,11	0,46	0,07	4,34	0,11	0,14
Fe Ferro	Mn Manganês	B Boro	S.B. Soma Bases	CTC Cap.Troca Cat.	V Sat.Bases	Argila Argila	Silte Silte	Areia Areia			
mg/dm ³	mg/dm ³	mg/dm ³	cmolc/dm ³	cmolc/dm ³	%	%	%	%			
88,50	0,50	0,08	0,43	4,40	9,77	17,00	1,00	82,00			

Métodos de extração: P,K,Cu,Zn,Fe,Mn: Mehlich; C (Org.), M.O.: Ac.Sulfúrico; pH: Sol. CaCl₂; H+Al: Tampão SMP; Ca,Mg,Al: KCl; S: Fost.Cálcio; B: Água Quente.

Cultura

Cultura	Produção esperada	Classe resposta a N
o (Plantio)	6,4 t/ha	Média

t/ha = tonelada(s) por hectare

Recomendação de adubação e calagem

Calcário t/ha	N kg/ha	P ₂ O ₅ kg/ha	K ₂ O kg/ha	S kg/ha	Zn kg/ha	B kg/ha				
2,7	76	95	68	27	3,7	1,2				

Calcário com PRNT 100%

Balanco Nutricional

N (kg/ha)			P ₂ O ₅ (kg/ha)			K ₂ O (kg/ha)			S (kg/ha)		
Adubação	Exportação	Balanco	Adubação	Exportação	Balanco	Adubação	Exportação	Balanco	Adubação	Exportação	Balanco
76	110	-34	95	59	+36	68	39	+29	27	7,7	+19,3

kg/ha = quilos por hectare

Avaliação gráfica dos resultados analíticos de solo

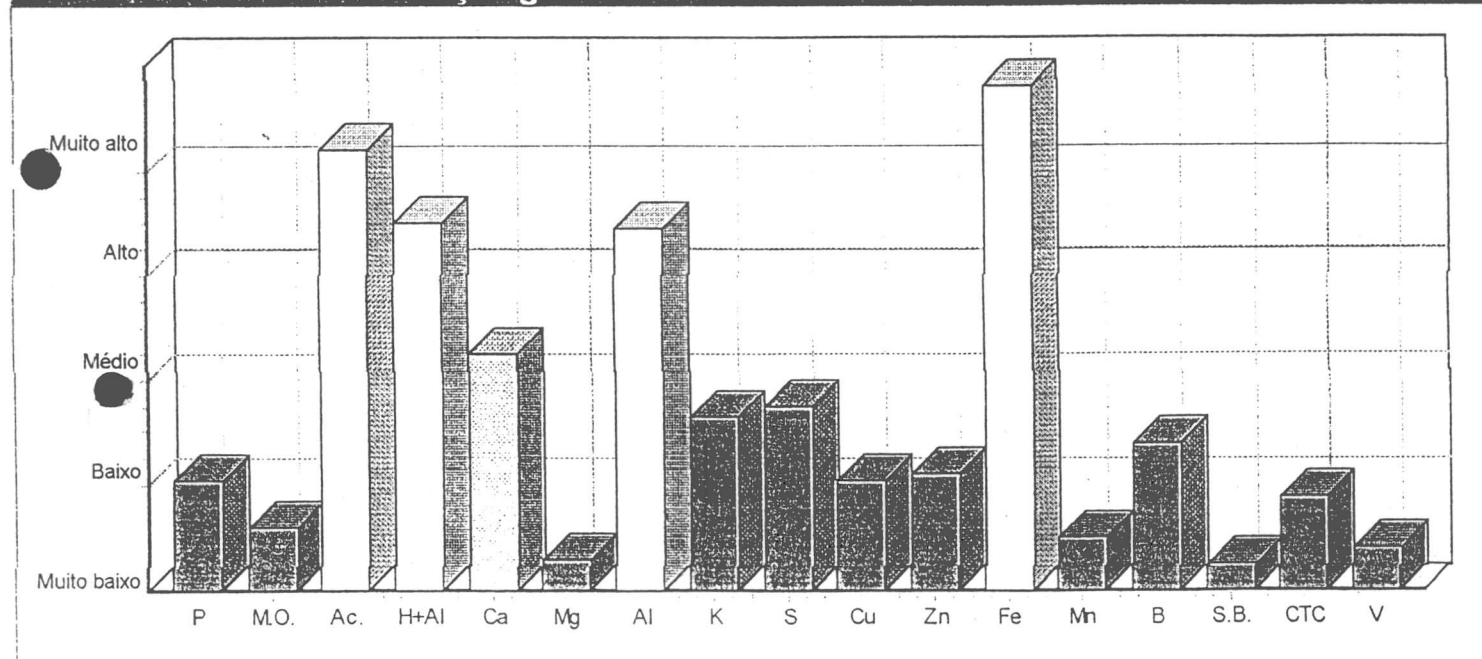

AGEL - Cooperativa Agropecuária Goioerê Ltda.

Proprietário: Augusto Lino de Souza

Propriedade: Fazenda Campo Limpo

Solicitante: Augusto Lino de Souza

Endereço: Fazenda Campo Limpo

Cep: Cidade: Posse

U.F.: GO

Amostra: 081501/2002

Gleba: Amostra 03

Identificação: Pinos



28/11/2002

Laboratório: COODETEC

(Sira Fertilidade: 01-00215-01191)

Calagem

(\$182,00/ha)

Aplicar o calcário abaixo recomendado, distribuindo o corretivo uniformemente sobre a superfície do solo, seguido de aração a uma profundidade de 20 cm, com antecedência mínima de 45 dias antes do plantio.

- 3,5 t/ha de Calcário Dolomítico PRNT 75%

[CaO: 0,1%; MgO: 32%]

Adubação mineral de plantio

Aplicar os fertilizantes abaixo recomendados no sulco de plantio, 5 cm abaixo e ao lado das sementes.

Utilizando insumos simples:

- 100 kg/ha de sulfato de amônio
- 530 kg/ha de superfosfato simples
- 71 kg/ha de cloreto de potássio
- 3,7 kg/ha de Zn
- 2 kg/ha de B

[N: 20%; S: 22%]

[P2O5: 18%; S: 12%; Ca: 20%]

[K2O: 58%; Cl: 45%]

Utilizando formulações N-P-K:

- 280 kg/ha da formulação comercial 08-20-15
ou 400 kg/ha da formulação calculada como ideal 05-24-10+6,7% S+0,93% Zn+0,3% B

[N: 8%; P2O5: 20%; K2O: 15%]

Complemente a formulação comercial com:

- 220 kg/ha de superfosfato simples
- 3,7 kg/ha de Zn
- 1,2 kg/ha de B

[P2O5: 18%; S: 12%; Ca: 20%]

Adubação mineral de cobertura

Aplicar o(s) fertilizante(s) abaixo recomendado(s) ao lado das plantas, com seis (6) a oito (8) folhas totalmente desdobradas (20-30 dias após a emergência das plantas).

Utilizando insumos simples:

- 130 kg/ha de uréia
- 47 kg/ha de cloreto de potássio

(\$57,26/ha)

[N: 44%]

[K2O: 58%; Cl: 45%]

Utilizando formulações N-P-K:

- 150 kg/ha da formulação comercial 08-18-18
ou 200 kg/ha da formulação calculada como ideal 28-00-14

(\$57,40/ha)

[N: 8%; P2O5: 18%; K2O: 18%]

Complemente a formulação comercial com:

- 99 kg/ha de uréia

[N: 44%]

Adubação foliar de micronutrientes

Pulverizar aos 25 a 30 dias após a germinação utilizando o(s) fertilizante(s) abaixo recomendado(s).

- 3 g/L (ou 0,6 kg/ha) de Zn
- 0,06 g/L (ou 0,012 kg/ha) de Cu

Eng. Agron.

PR N° 5035678519

BILHETE DE SEGURO DPVAT

NOME/ENDEREÇO
AUGUSTO LINO DE SOUZAAV MAURO MORI, 1577
GOIO-ERECPF/CGC
079.949.319-87PLACA
AKN-4359REPÚBLICA FEDERATIVA DO BRASIL
MINISTÉRIO DA JUSTIÇADETRAN - PR 149.3.0011253-0 N° 5035678519
CERTIFICADO DE REGISTRO E LICENCIAMENTO DE VEÍCULO

VIA 01 COD. RENAVAM 79.242593-6 R.T.B. EXERCÍCIO 2002

NOME/ENDEREÇO
AUGUSTO LINO DE SOUZAAV MAURO MORI, 1577
CASA CENTROCPF/CGC
079.949.319-87PLACA
AKN-4359

PLACA ANT/UF

CHASSI
9BFJF37G03B082785ESPÉCIE TIPO
CAR/CAMINHÃO/C.ABERTACOMBUSTÍVEL
DIESELMARCA/MODELO
FORD/F350 G

ANO FAB. 2002 ANO MOD. 2003

CAP/POT/CIL
02,10T/141CVCATEGORIA
PARTIC.COR PREDOMINANTE
VERMELHACOTA ÚNICA
80,32 FCAVENC. COTA ÚNICA
04/12/2002VENC./COTAS
1ª 04/12/2002FAIXA I.P.V.A.
516PARCELAMENTO/COTAS
*****2ª *****
3ª *****PRÊMIO LÍQUIDO(R\$) ISOF PRÊMIO TOTAL(R\$)
SEGURO COM VENCIMENTO EMDATA DE PAGAMENTO
08/12/2002

OBSERVAÇÕES

MOTOR = 30654014

AL.FID./BANCO FINASA SA

CMT = 006,70T PBT = 004,50T

José D. Wilson Teixeira
CH 25: DETRAN GO 5035678519LOCAL
GOIO-ERE, 08/11/2002DATA
04/11/2002

1063
2124

2 0 0 2 . 1 4 9 . 4 . 0 0 0 7 1 6 1 - 0

REPÚBLICA FEDERATIVA DO BRASIL
MINISTÉRIO DA JUSTIÇA

DETRAN - PR Nº 5210180847

CERTIFICADO DE REGISTRO E LICENCIAMENTO DE VEICULO

VIA - COD RENAVAM - RTB - EXERCICIO
1 513581235 ***** 2002

AUGUSTO LIND DE SOUZA 1577

AV MAURO MORI
CASA JD LINDOIA

079.949.319-87 PLACA AJB7835

PLACA ANT/UF - CHASSI
GO-5535/PR 34500512497666

ESPECIE TIPO - COMBUSTIVEL
CAR/CAMINHÃO/C. ABERTA DIESEL

MARCA/MODELO - ANO FAB. - ANO MOD.
M. BENZ/L 1513 1980 1980

CAP/POT/CIL - CATEGORIA - COR PREDOMINANTE
22,00T/130CV ALUGUEL VERMELHA

COTA UNICA - VENC. COTA UNICA - VENC/COTAS
1 IPVA 2002 ISENT0 1 *****

FAIXA LPVA - PARCELAMENTO/COTAS
2 *****

3 *****

PREMIO LIQUIDO(R\$) - ISOF - PREMIO TOTAL(R\$) - DATA DE PAGAMENTO
SEGURO 2002 QUITADO

SEM RESERVA

CMT = 21,60T PBT = 22,00T

3 EIXOS LOCAL DATA
GOIOERE 11/09/02 16/04/84

SEGURO OBRIGATORIO DE DANOS FISCIS DO CONTRATO DE SEGURO DE VEICULO AUTOMOTORES DO VPA

PRNº 5210180847 BILHETE DE SEGURO DPVAT

AUGUSTO LIND DE SOUZA 1577

AV MAURO MORI
CASA JD LINDOIA

079.949.319-87 PLACA AJB7835

BILHETE DE SEGURO DPVAT - VIA CONVÊNIO

PRNº 5210180847 EXERCICIO DATA EMISSAO
2002 11/09/02

AUGUSTO LIND DE SOUZA 1577

AV MAURO MORI
CASA JD LINDOIA

VIA 1 CPF/CGC PLACA
079.949.319-87 AJB7835

COD. RENAVAM - MARCA/MODELO
513581235 M. BENZ/L 1513

ANO/FAB. - CAT. TAB. - CHASSI
1980 10 34500512497666

OBS.: CATEGORIAS TARIFARIAS C3 OU C4 NAO COBRAR NESTE BILHETE (VIDE OBSERVAÇÃO D NO VERSO)

PREMIO LIQUIDO(R\$) - CUSTO DO BILHETE (R\$) - IOF (R\$)
54,34 1,09

TOTAL(R\$)
55,43

DESP.: 0
CX.: 0
01268 26323 1 005



CASCABEL MÁQUINAS AGRÍCOLAS S.A.

Av. Santos Dumont

1885

87360-000

Goioere

PR

Camagril - Goioere

VENDAS () - FAX () -

NOTA FISCAL FATURA

Nº

003.944

XX

SAÍDA

XX

ENTRADA

SÉRIE 1

1ª VIA
DESTINATÁRIO /
REMETENTEDATA LIMITE PARA
EMIÇÃO

00 / 00 / 00

NATUREZA DA OPERAÇÃO

512.3 Vendas Apres. no Estado

CFOP

5.102

INSCR. ESTADUAL DO SUBSTITUTO TRIBUTÁRIO

INSCRIÇÃO ESTADUAL

902.26579-14

C.N.P.J./C.P.F.

079.949.319-87

DATA DA EMISSÃO

02/06/2003

DATA SAÍDA / ENTRADA

02.06.2003

HORA DA SAÍDA

DESTINATÁRIO / REMETENTE

NOME / RAZÃO SOCIAL

81004 - AUGUSTO LINO DE SOUZA

ENDEREÇO

V. MAURO MORI

1577

BAIRRO / DISTRITO

JARDIM LINDOIA

CEP

87360-000

MUNICÍPIO

GOIOERE

FONE / FAX

044 5221842

U.F.

PR

INSCRIÇÃO ESTADUAL

593.805-8

FATURA

FATURA 17003.944 VALOR 46.000,00 VENDEDOR 10 BORGES & PITTA LTDA

APRESENTAÇÃO

5.310,00

02 02/06/2003

40.690,00

DADOS DO PRODUTO

CÓD. PRODUTOS	DESCRIÇÃO DOS PRODUTOS	SIT. TRIB.	UNID.	QUANTIDADE	VALOR UNITÁRIO	DESC.	VALOR TOTAL	ALQ. ICMS
29 030632	PLATAFORMA DE MILHO MASSEY FERGUSON, MODELO 6L70 C/ 6 LINHAS, COM KITS. ANO DE FAB. E MOD. 2003 SERIE: 6L70137601	20		1,00	46.000,00		46.000,00	12

CONTRATO Nº 29957

PAC. Nº 503-7 2003 84.583-3 351

ALIANÇA FIDUCIÁRIA AO BANCO DE LAGE

LANDEN FINANCIAL SERVICES BRASIL S.A.

Classificação Fiscal: 84335990000

PRESTAÇÃO DE SERVIÇOS

DESCRIÇÃO DOS SERVIÇOS PRESTADOS

INSCR. MUNICIPAL

VALOR DO ISS

VALOR DOS SERV.

0,00

0,00

CÁLCULO DO IMPOSTO

BASE DE CÁLCULO DO ICMS	VALOR DO ICMS	BASE DE CÁLC. DO ICMS SUBSTITUIÇÃO	VALOR DO ICMS SUBSTITUIÇÃO	VALOR TOTAL DOS PRODUTOS
21.466,64	2.576,00	0,00	0,00	46.000,00
VALOR DO FRETE	VALOR DO SEGURO	OUTRAS DESPESAS ACESSÓRIAS	VALOR TOTAL DO IPI	VALOR TOTAL DA NOTA
0,00	0,00	0,00	0,00	46.000,00

TRANSPORTADOR / VOLUMES TRANSPORTADOS

NOME / RAZÃO SOCIAL CELSD 60001			FRETE POR CONTA 1 - EMITENTE 2 - DESTINATÁRIO		PLAÇA VEÍCULO AKV-2082		U.F. PR		C.N.P.J./C.P.F. 000.000.000-00		
ENDEREÇO AV. BRASIL			MUNICÍPIO CASCABEL				U.F. PR		INSCRIÇÃO ESTADUAL		
QUANTIDADE 0,00		ESPÉCIE		MARCA		NÚMERO		PESO BRUTO 0,00		PESO LÍQUIDO 0,00	

DADOS ADICIONAIS

Base de Calculo Reduzida Cf.Art.14 Anexo II, Tabela 1, Item 15 do RICMS-PR aprovado pelo decreto 5.141 de 12/01/2001 Ativ.Cli.: 003 Produtor Rural In.Rural:0 Pedido: 425	RESERVADO AO FISCO	Nº DE CONTROLE DO FORMULÁRIO 287888
20 Produto Nacional Base Reduzida		



CASCAVEL MÁQUINAS AGRÍCOLAS S.A.

Av. Santos Dumont

1885

87360-000

Goioere

PR

Camagril - Goioere

VENDAS () -

FAX () -

NOTA FISCAL FATURA

Nº

003.938

XX

SAÍDA

XX

ENTRADA

SÉRIE 1

1ª VIA
DESTINATÁRIO /
REMETENTEDATA LIMITE PARA
EMIÇÃO

00/00/00

NATUREZA DA OPERAÇÃO

3.512.3 Vendas Apres. no Estado

CFOP

5.102

INSCR. ESTADUAL DO SUBSTITUTO TRIBUTÁRIO

INSCRIÇÃO ESTADUAL

902.26579-14

C.N.P.J.

76.075.118/0017-08

C.N.P.J./C.P.F.

079.949.319-87

DATA DA EMISSÃO

30/05/2003

DATA SAÍDA / ENTRADA

30.05.2003

HORA DA SAÍDA

DESTINATÁRIO / REMETENTE

NOME / RAZÃO SOCIAL

4.81004 - AUGUSTO LIND DE SOUZA

ENDEREÇO

AV. MAURO MORI

1577

BAIRRO / DISTRITO

JARDIM LINDOIA

CEP

87360-000

MUNICÍPIO

GOIOERE

FONE / FAX

044 5221842

U.F.

PR

INSCRIÇÃO ESTADUAL

593.805-8

FATURA

FATURA 17003.938

VALOR

46.000,00

VENDEDOR

LO BORGES & PITTA LTDA

APRESENTACA

5.310,00

02 30/05/2003

40.690,00

DADOS DO PRODUTO

CÓD. PRODUTOS	DESCRIÇÃO DOS PRODUTOS	SIT. TRIB.	UNID.	QUANTIDADE	VALOR UNITÁRIO	DESC.	VALOR TOTAL	ALÍQ. ICMS
29 030	PLATAFORMA DE MILHO MASSEY FERGUSON, MODELO 6L70 C/ 6 LINHAS, COM KITS. ANO DE FAB. E MOD. 2003 SERIE: Nº 6L70136815	20		1,00	46.000,00		46.000,00	12

CONTRATO Nº 29956

PAC Nº 503-7-2003 84.633-3 J51

ALIEAÇÃO FIDUCIARIA AO BANCO DE LAGE

LANDEN FINANCIAL SERVICES BRASIL S.A.

Classificacao Fiscal: 8433990000

PRESTAÇÃO DE SERVIÇOS

DESCRIÇÃO DOS SERVIÇOS PRESTADOS

INSCR. MUNICIPAL

VALOR DO ISS

0,00

VALOR DOS SERV.

0,00

CÁLCULO DO IMPOSTO

BASE DE CÁLCULO DO ICMS	VALOR DO ICMS	BASE DE CÁLC. DO ICMS SUBSTITUIÇÃO	VALOR DO ICMS SUBSTITUIÇÃO	VALOR TOTAL DOS PRODUTOS
21.466,64	2.576,00	0,00	0,00	46.000,00
VALOR DO FRETE	VALOR DO SEGURO	OUTRAS DESPESAS ACESSÓRIAS	VALOR TOTAL DO IPI	VALOR TOTAL DA NOTA
0,00	0,00	0,00	0,00	46.000,00

TRANSPORTADOR / VOLUMES TRANSPORTADOS

NOME / RAZÃO SOCIAL	FRETE POR CONTA	PLACA VEÍCULO	U.F.	C.N.P.J./C.P.F.
CELSO GODOI	1 - EMITENTE 2 - DESTINATÁRIO	AKV-2082	PR	000.000.000-00
ENDEREÇO	MUNICÍPIO	U.F.	INSCRIÇÃO ESTADUAL	
AV. BRASIL	CASCAVEL	PR		
QUANTIDADE	ESPÉCIE	MARCA	NÚMERO	PESO BRUTO
0,00				,00
				PESO LÍQUIDO
				,00

DADOS ADICIONAIS

Base de Calculo Reduzida Cf.Art.14 Anexo II, Tabela 1, Item 15 do RICMS-PR
aprovado pelo decreto 5.141 de 12/01/2001

Ativ.Cli.: 003 Produtor Rural

In.Rural:0

Pedido: 424

RESERVADO AO FISCO

Nº DE CONTROLE
DO FORMULÁRIO

287882

20 Produto Nacional Base Reduzida



CASCABEL MÁQUINAS AGRÍCOLAS S.A.

Av. Santos Dumont

1885

87360-000

Goioere

PR

Camagrill - Goioere

VENDAS () -

FAX () -

NOTA FISCAL FATURA

Nº

003.318

XX SAÍDA
XX ENTRADA

SÉRIE 1

1ª VIA
DESTINATÁRIO /
REMETENTEDATA LIMITE PARA
EMIÇÃO

00 / 00 / 00

NATUREZA DA OPERAÇÃO

2.512.3 Vendas Apres. no Estado

CFOP

5.102

INSCR. ESTADUAL DO SUBSTITUTO TRIBUTÁRIO

INSCRIÇÃO ESTADUAL

902.26579-14

C.N.P.J.

76.075.118/0017-08

DESTINATÁRIO / REMETENTE

NOME / RAZÃO SOCIAL

4.81004 - AUGUSTO LINO DE SOUZA

C.N.P.J./C.P.F.

079.949.319-87

ENDEREÇO

AV. MAURO MORE

1577

BAIRRO / DISTRITO

JARDIM LINDOIA

CEP

87360-000

MUNICÍPIO

GOIOERE

FONE / FAX

044 5221842

U.F.

PR

INSCRIÇÃO ESTADUAL

593.805-8

DATA DA EMISSÃO

10/03/2003

DATA SAÍDA / ENTRADA

10.03.2003

HORA DA SAÍDA

FATURA

FATURA : 17003.318 VALOR : 191.700,00 VENDEDOR : 10-BORGES & PITTA LTDA
APRESENTACA 19.170,00 02 10/03/2003 172.530,00

DADOS DO PRODUTO

CÓD. PRODUTOS	DESCRIÇÃO DOS PRODUTOS	SIT. TRIB.	UNID.	QUANTIDADE	VALOR UNITÁRIO	DESC.	VALOR TOTAL	ALIQ. ICMS
30	COLHEITADORA AGRICOLA MARCA MASSEY FERGUSON, MOD. MF5650GKC ADVANCED VERSAO GRAO, EQUIP. C/ MOTOR CUMMINS DE 175CV., TURBO C/ CABINE DE AR CONDICIONADO, PLATAFORMA DE CORTE 17 PES 5. 10m. SISTEMA INFOVISION, PNEUS BALAO ARO DE FAB. E MOD. 2003 SERIE COLHEIT. 5650131351 SERIE PLATAF. 5100131352 CONTRATO Nº 29955 PAC Nº 503-7 2003 84.696-1 351 ALIENACAO FIDUCIARIA AO BANCO DE LACE LANDEN FINANCIAL SERVICES BRASIL S.A. Classificacao Fiscal: 84335990000	20		1,00	191.700,00		191.700,00	12

PRESTAÇÃO DE SERVIÇOS

DESCRIÇÃO DOS SERVIÇOS PRESTADOS

INSCR. MUNICIPAL

VALOR DO ISS

VALOR DOS SERV.

0,00

0,00

CÁLCULO DO IMPOSTO

BASE DE CÁLCULO DO ICMS	VALOR DO ICMS	BASE DE CÁLC. DO ICMS SUBSTITUIÇÃO	VALOR DO ICMS SUBSTITUIÇÃO	VALOR TOTAL DOS PRODUTOS
89.459,87	10.735,18	0,00	0,00	191.700,00
VALOR DO FRETE	VALOR DO SEGURO	OUTRAS DESPESAS ACESSÓRIAS	VALOR TOTAL DO IPI	VALOR TOTAL DA NOTA
0,00	0,00	0,00	0,00	191.700,00

TRANSPORTADOR / VOLUMES TRANSPORTADOS

NOME / RAZÃO SOCIAL	FRETE POR CONTA	PLACA VEÍCULO	U.F.	C.N.P.J./C.P.F.
WENCESLAU PSZYSIEZNY	1 - EMITENTE 2 - DESTINATÁRIO	AAK-6790	PR	000.000.000-00
ENDEREÇO	MUNICÍPIO	U.F.	INSCRIÇÃO ESTADUAL	
AV. BRASIL	CASCABEL	PR		
QUANTIDADE	ESPÉCIE	MARCA	NÚMERO	PESO BRUTO
0,00				,00
				PESO LÍQUIDO
				,00

DADOS ADICIONAIS

Base Calculo Reduzida Cfe. Art. 14 Anexo II, Tabela 1, Item 19 do RICMS-PR/96 e Dec. 2474 de 24/08/00 Conv. 01/2000 Ativ. Cli.: 003 Produtor Rural In. Rural: 0 Pedido: 422 Produto Nacional Base Reduzida	RESERVADO AO FISCO	Nº DE CONTROLE DO FORMULÁRIO 287230
--	--------------------	--



CASCADEL MÁQUINAS AGRÍCOLAS S.A.
Av. Santos Dumont 1885 87360-000
Goioere PR
Camagrill - Goioere
VENDAS () - FAX () -

NOTA FISCAL FATURA

Nº
003.328

SAÍDA ☒ ENTRADA ☐

SÉRIE 1

1ª VIA
DESTINATÁRIO /
REMETENTE

DATA LIMITE PARA
EMISSION

00/00/00

NATUREZA DA OPERAÇÃO
2.512.3 Vendas Apres. no Estado

CFOP
5.102

INSCR. ESTADUAL DO SUBSTITUTO TRIBUTÁRIO

INSCRIÇÃO ESTADUAL
902.26579-14

DESTINATÁRIO / REMETENTE

NOME / RAZÃO SOCIAL
4.81004 - AUGUSTO LINO DE SOUZA

C.N.P.J./C.P.F.
079.949.319-87

DATA DA EMISSÃO
10/03/2003

ENDEREÇO
AV. MAURO MORI

1577

BAIRRO / DISTRITO
JARDIM LINDOIA

CEP
87360-000

DATA SAÍDA / ENTRADA

10/03/2003

MUNICÍPIO
GOIOERE

FONE / FAX
044 5221842

U.F.
PR

INSCRIÇÃO ESTADUAL
593.805-8

HORA DA SAÍDA

FATURA : 17003.328 VALOR : 191.700,00 VENDEDOR : 10-BORGES & PITTA LTDA
APRESENTACA 19.170,00 Q2 10/03/2003 172.530,00

DADOS DO PRODUTO

CÓD. PRODUTOS	DESCRIÇÃO DOS PRODUTOS	SIT. TRIB.	UNID.	QUANTIDADE	VALOR UNITÁRIO	DESC.	VALOR TOTAL	ALIQ. ICMS
30 030320	COLHEITADEIRA AGRICOLA MARCA MASSEY FERGUSON, MOD. MF56506KC ADVANCED VERSAO GRAO, EQUIP. C/ MOTOR CUMMINS DE 175CV., TURBO C/ CABINE DE AR CONDICIONADO, PLATAFORMA DE CORTE 17 PES 5. 10m. SISTEMA INFOVISION, PNEUS BALAO. AND DE FAB. E MOD. 2003 SERIE COLHEIT. 5650130696 SERIE PLATAF. 5100130697 CONTRATO Nº 29954 PAC Nº 503-7 2003 84.700-3 351 ALIENACAO FIDUCIARIA AO BANCO DE LAGE LANDEN FINANCIAL SERVICES BRASIL S.A.	20		1,00	191.700,00		191.700,00	12

Classificacao Fiscal: 84335990000

PRESTACAO DE SERVICOS

DESCRICAO DOS SERVICOS PRESTADOS

INSCR. MUNICIPAL
VALOR DO ISS
VALOR DOS SERV.

0,00
0,00

CÁLCULO DO IMPOSTO

BASE DE CÁLCULO DO ICMS 89.459,87	VALOR DO ICMS 10.735,18	BASE DE CÁLC. DO ICMS SUBSTITUIÇÃO 0,00	VALOR DO ICMS SUBSTITUIÇÃO 0,00	VALOR TOTAL DOS PRODUTOS 191.700,00
VALOR DO FRETE 0,00	VALOR DO SEGURO 0,00	OUTRAS DESPESAS ACESSÓRIAS 0,00	VALOR TOTAL DO IPI 0,00	VALOR TOTAL DA NOTA 191.700,00

TRANSPORTADOR / VOLUMES TRANSPORTADOS

NOME / RAZÃO SOCIAL WENCESLAU PSZYSIEZNY			FRETE POR CONTA 1 - EMITENTE 2 - DESTINATÁRIO		2		PLACA VEÍCULO AAK-6790		U.F. PR		C.N.P.J./C.P.F. 000.000.000-00		
ENDEREÇO AV. BRASIL			MUNICÍPIO CASCAVEL						U.F. PR		INSCRIÇÃO ESTADUAL		
QUANTIDADE 0,00		ESPÉCIE		MARCA		NÚMERO		PESO BRUTO		,00		PESO LÍQUIDO ,00	

DADOS ADICIONAIS

Base Calculo Reduzida Cfe. Art. 14 Anexo II, Tabela 1, Item 19 do RICMS-PR/9 e Dec. 2474 de 24/08/00 Conv. 01/2000
Ativ. Cli.: 003 Produtor Rural In. Rural: 0 Pedido: 423

RESERVADO AO FISCO

Nº DE CONTROLE
DO FORMULÁRIO
287243

20 Produto Nacional Base Reduzida

ADICIONAIS
CÓPIAS COMPLEMENTARES

BASE DE CALC. R&D. CFM. ART. 23 INC. XIV
LIVRO 1, DEC. 37699 DE 26/08/97 CONV. 52/9
E 65/93 E CONVENIO 21 DE 22/03/96,
NOTA FISCAL EMIT. CFM. ART. 61, INCISO I
LETRA A, DO DECRETO 37699 DE 26/08/97.

NACAO FIDUCIARIA AO
RABOBANK INTERNATIONAL BRASIL S.A.
NTE A PROPOSTA NRO 3087

*187976 DATA:11/11/99 CLIENTE:00183686
3DO: 1 PAGAMENTO

3 DO PRODUTO

COD. PRODUTO	DESCRIÇÃO DOS PRODUTOS	CLASS. FISCAL	CST	UNID.	QUANTIDADE	VALOR UNITÁRIO	VALOR TOTAL	% ICMS	% IPI	VALOR DO IPI
	TRATOR AGRICOLA MF292 4 - 105CV SERIE PRODUTO 292036319 SERIE DO MOTOR 602827E ANO DE FABRICACAO 1.999 MODELO 1999	87019000	02	PC	1	42788,46	42788,46	12	4	1711,54
EMBARQUE LIBERADO										
Rev. Financeiros no Concessionário										
MERCADORIA REMETIDA PARA CASCAVEL MAQUINAS AGRICOLAS S.A. COM ENDEREÇO: AV. BRASIL, 4150 NA CIDADE DE (O) CASCAVEL NO ESTADO DE (O) PR C.G.C.-M.F. 76075118000140 E INSC. ESTADUAL 41001041										
INAME 3-6										

VALOR DO IMPOSTO	VALOR DO ICMS	BASE DE CALCULO ICMS SUBSTITUICAO	VALOR DO ICMS SUBSTITUICAO	VALOR TOTAL DOS PRODUTOS
32449,40	3393,93			42788,46
DO FRETE	VALOR DO SEGURO	OUTRAS DESPESAS ACESSÓRIAS	VALOR TOTAL DO IPI	VALOR TOTAL DA NOTA
			1711,54	44500,00

EXPORTADOR/VOLUMES TRANSPORTADOS					FRETE POR CONTA				
RAZÃO SOCIAL PORTES PANAZZOLO LTDA.					1- EMISSÃO				
MUNICÍPIO WILHERME SCHELL, 9810					2- DESTINATÁRIO				
CIDADE					MUNICÍPIO CANOAS				
ESPECIE					UF RS				
MARCA					INSCRIÇÃO ESTADUAL 024/0159179				
					PESO BRUTO 4450,00				
					PESO LÍQUIDO 4450,00				

SEBEMOS DE AGCO DO BRASIL COMÉRCIO E INDÚSTRIA LTDA., OS PRODUTOS CONSTANTES DA NOTA FISCAL-FATURA INDICADA AO LADO.

DO	ENTC	IDENTIFICAÇÃO E ASSINATURA DO RECEBEDOR	NOTA FISCAL-FATURA
			Nº 033702



AGCO DO BRASIL COMÉRCIO E INDÚSTRIA LTDA.

AV. GUILHERME SCHELL, 10260 - BAIRRO SÃO LUIS
CANOAS - RIO GRANDE DO SUL
FONE: (51) 462-7000 - FAX: (51) 462-8399 - CEP 92420-000

NOTA FISCAL - FATURA

NÚMERO

033702

☐ SAÍDA ☐ ENTRADA

CNPJ 59.876.003/0001-36

NATUREZA DA OPERAÇÃO VENDAS FORA DO ESTADO CFOP 611 INSCR. ESTADUAL DO SUBST. TRIBUTÁRIO 024/0259939

DESTINATÁRIO/REMETENTE

NOME/RAZÃO SOCIAL CNPJ/CPF

AGUSTO LINDO DE SOUZA 079849319-87

ENDERECO BAIRRO/DISTRITO CEP

FAZENDA DOM RETIRO I E II PORTO 5 F1360000

MUNICIPIO FONE/FAX UF INSCRIÇÃO ESTADUAL

BOINFERE PR

FATURA

EM COBERTURA A PRESENTE NOTA FISCAL-FATURA EMITIMOS CORRESPONDENTE(S) DUPLICATA(S) PAGÁVEL(E)S À AGCO DO BRASIL COMÉRCIO E INDÚSTRIA LTDA., OU À SUA ORDEM NA PRAÇA E VENCIMENTO(S) INDICADOS.

Nº DUPLICATA	VENCIMENTO	VALOR	Nº DUPLICATA	VENCIMENTO	VALOR
1 TT0033702	11/11/99	30001,90	2 T033702/01	30/12/99	14498,10
3			4		
5			6		
7			8		
9			10		

1ª VIA
DESTINATÁRIO/
REMETENTE
DATA LIMITE P/ EMISSÃO
00.00.00

DATA DA EMISSÃO
11/11/99
DATA DA SAÍDA/ENTRADA
11 NOV 1999
HORA DA SAÍDA

NOTA FISCAL - FATURA Nº 033702 - CNPJ 59.876.003/0001-36 - INSCRIÇÃO ESTADUAL 024/0259939 - DATA DE EMISSÃO 11/11/99 - DATA DE SAÍDA/ENTRADA 11 NOV 1999 - HORA DA SAÍDA

BASE DE CALC. RED. CFM. ART. 23 INC. XIV
LIVRO I, DEC. 47699 DE 26/08/97 CONV. 52/9
E 65/93 E CONVENIO 21 DE 22/03/96.
NOTA FISCAL EMIT. CFM. ART. 61, INCISO I
LETRA A, DO DECRETO 37699 DE 26/08/97.

ENACAO FIDUCIARIA AO
RABOBANK INTERNATIONAL BRASIL S.A.
ENTE A PROPOSTA NRO 3087

*187975 DATA:11/11/99 CLIENTE:00183666
*GTO: 1 PAGAMENTO

35 DO PRODUTO

COD. PRODUTO	DESCRIÇÃO DOS PRODUTOS	CLASS. FISCAL	CST	UNID.	QUANTIDADE	VALOR UNITÁRIO	VALOR TOTAL	% ICMS	% IPI	VALOR DO IPI
	TRATOR AGRICOLA MF292 4 - 10SCV SERIE PRDUTO 292036472 SERIE DO MOTOR 602963E ANO DE FABRICACAO 1.999 MODELO 1999	87019000	02	PC	1	42788,46	42788,46	12	4	1711,54
	EMBARQUE LIBERADO serv. Financeiros ao Concessionário									
	MERCADORIA REMETIDA PARA CASCAVEL MAQUINAS AGRICOLAS S.A. COM ENDEREÇO: AV.BRASIL,4150 NA CIDADE DE(O) CASCAVEL NO ESTADO DE(O) PR C.E.C.-M.F. 76075118000140 E INSC. ESTADUAL 41001041									

35 DO IMPOSTO

VALOR DO ICMS E CALCULO DO ICMS 32449,40	VALOR DO ICMS 3693,93	BASE DE CALCULO ICMS SUBSTITUICAO	VALOR DO ICMS SUBSTITUICAO	VALOR TOTAL DOS PRODUTOS 42788,46
DO FRETE	VALOR DO SEGURO	OUTRAS DESPESAS ACESSORIAS	VALOR TOTAL DO IPI 1711,54	VALOR TOTAL DA NOTA 44500,00
EXPORTADOR/VOLUMES TRANSPORTADOS				
RAZAO SOCIAL PORTES PANAZZOLD LTDA.	FRETE POR CONTA 1-EMITENTE 2-DESTINATARIO	PLACA DO VEICULO	UF	CNPJ/CPF 82758457/0001-88
ENDEREÇO WILHERME SCHELL, 9810	MUNICIPIO CANAAS	UF	RS	INSCRIÇÃO ESTADUAL 024/0159179
IDADE	ESPECIE	MARCA	NÚMERO	PESO BRUTO 4450,00
				PESO LÍQUIDO 4450,00

REMETENTE AGCO DO BRASIL COMÉRCIO E INDÚSTRIA LTDA., OS PRODUTOS CONSTANTES DA NOTA FISCAL-FATURA INDICADA AO LADO.

IDENTIFICAÇÃO E ASSINATURA DO RECEBEDOR

NOTA FISCAL-FATURA
Nº 033704



AGCO DO BRASIL COMÉRCIO E INDÚSTRIA LTDA.
AV. GUILHERME SCHELL, 10260 - BAIRRO SÃO LUIS
CANAAS - RIO GRANDE DO SUL
FONE: (51) 462-7000 - FAX: (51) 462-8399 - CEP 92420-000

NOTA FISCAL - FATURA

NÚMERO

033704

☐ SAÍDA ☐ ENTRADA

NATUREZA DA OPERAÇÃO VENDAS FORA DO ESTADO	CFOP 411	INSCRI. ESTADUAL DO SUBST. TRIBUTÁRIO	INSCRIÇÃO ESTADUAL 024/0259939
DESTINATÁRIO/REMETENTE AUGUSTO LIND DE SOUZA	CNPJ/CPF 079249313-97		
ENDEREÇO FAZENDA DOM RETIRO I F II PORTO 5	BARRIO/DISTRITO	CEP 97360000	
MUNICIPIO GOLDENE	FONE/FAX	UF RS	INSCRIÇÃO ESTADUAL

1º VIA DESTINATÁRIO/ REMETENTE DATA LIMITE P/ EMISSÃO 00.00.00	DATA DA EMISSÃO 11/11/99
HORA DA SAÍDA	

EM COBERTURA A PRESENTE NOTA FISCAL-FATURA EMITIMOS CORRESPONDENTE(S) DUPLICATA(S) PAGÁVEL(EIS) À AGCO DO BRASIL COMÉRCIO E INDÚSTRIA LTDA., OU À SUA ORDEM NA PRACA E VENCIMENTO(S) INDICADOS.							
	Nº DUPLICATA	VENCIMENTO	VALOR		Nº DUPLICATA	VENCIMENTO	VALOR
1	TT0033704	11/11/99	30001,90	2	T033704/01	20/12/99	14498,10
3							
5							
7							
9							
				4			
				6			
				8			
				10			

1069
127
4

NOTA FISCAL-FATURA Nº 033704

EMITENTE

Baldan

BALDAN - IMPLEMENTOS AGRÍCOLAS S.A.
AV. BALDAN, Nº 1500 - NOVA MATÃO
MATÃO - ESTADO DE SÃO PAULO
FONE (016) 282-2577 - FAX (016) 282-6500 - CEP 15990-000 - CP. 11
E-MAIL: baldan.mega@netsite.com.br

NOTA FISCAL - FATURA Nº 002996

☒ SAÍDA ☐ ENTRADA

1ª VIA
DESTINATÁRIO /
REMETENTE

C.G.C.
52.311.347/0001-59

NATUREZA DA OPERAÇÃO VENDAS	C.F.O.P. 618	INSCRIÇÃO ESTADUAL SUBSTITUTO TRIBUTÁRIO	INSCRIÇÃO ESTADUAL 441.001.194.110	DATA LIMITE P/ EMISSÃO 00 / 00 / 00
--------------------------------	-----------------	--	---------------------------------------	--

DESTINATÁRIO / REMETENTE

NOME / RAZÃO SOCIAL AUGUSTO LINO DE SOUZA		C.G.C./C.P.F. 079.949.319-87		DATA DA EMISSÃO 19/10/98
ENDEREÇO AV MAURO HARI.1577		BAIRRO / DISTRITO	CEP 87360-000	DATA DA SAÍDA / ENTRADA 27 OUT 1998
MUNICÍPIO GOIO-ERE	FONE / FAX 044-522.1412	UF PR	INSCRIÇÃO ESTADUAL	HORA DA SAÍDA

FATURA

DUPLICATA Nº 002996	A	VALOR 19.318,00	VENCIMENTO A/VISTA	B	VALOR	VENCIMENTO	C	VALOR	VENCIMENTO	D	VALOR	VENCIMENTO
------------------------	---	--------------------	-----------------------	---	-------	------------	---	-------	------------	---	-------	------------

DADOS DO PRODUTO

CÓDIGOS DOS PRODUTOS	DESCRIÇÃO DOS PRODUTOS	PESO	C.F.	SIT. ICMS	SIT. IPI	UN.	QUANT.	VALOR UNITÁRIO	DESC. %	VALOR TOTAL LÍQUIDO	ALÍQUOTAS ICMS	IPI	VALOR DO IPI
20594517279	PP SOLO-N 4500 10/09 LD16 C/DSC CORT LIS C/S ANO FABR. 1998 NRO SERIE:4513879026	3385,150	A	02	B	PC	1	19318,00		19.318,00	12		
DESCONTO PROMOCIONAL ALIENACAO FIDUCIARIA A FAVOR DO BANCO DO BRASIL S/A B.C.Red.Conv.ICMS N.52/91 e 65/93 = 1 - Coo.B Isento de IPI Artigo 1 Lei n.9493/97 ITEM 1, B.ICMS 07 VLR ICMS B.ICMS 12 11.270,12 VLR ICMS 1352,41 B.ICMS 18 VLR ICMS													
PAC No.0847-0293 DESC.REGIOVAL 3,56% Ref.difer.ICMS ja incluso													

CÁLCULO DO IMPOSTO

BASE DE CÁLCULO DO ICMS 11.270,12	VALOR DO ICMS 1.352,41	BASE DE CÁLCULO DO ICMS SUBSTITUIÇÃO	VALOR DO ICMS SUBSTITUIÇÃO	VALOR TOTAL DOS PRODUTOS 19.318,00
VALOR DO FRETE	VALOR DO SEGURO	OUTRAS DESPESAS ACESSÓRIAS	VALOR TOTAL DO IPI	VALOR TOTAL DA NOTA 19.318,00

TRANSPORTADOR / VOLUMES TRANSPORTADOS

NOME / RAZÃO SOCIAL TRANSBIA TRANSPORTES BALDAN S/A.		FRETE POR CONTA 1 - EMITENTE 2 - DESTINATÁRIO	PLACA DO VEÍCULO 01-21272	UF SP	C.G.C. / C.P.F.
ENDEREÇO AV. BALDAN, 1500		MUNICÍPIO MATÃO	UF SP	INSCRIÇÃO ESTADUAL	
QUANTIDADE	ESPÉCIE DIVERSOS	MARCA AL	NÚMERO 1910	PESO BRUTO 3.432,150	PESO LÍQUIDO 3.385,150

DADOS ADICIONAIS

CÓDIGO DA CLASSIFICAÇÃO FISCAL				RESERVADO AO FISCO	
A - 8432.30.10 E -	I -	M -	Q -		
B -	F -	J -	N -		
C -	G -	K -	O -		
D -	H -	L -	P -		
CÓDIGO SITUAÇÃO TRIBUTÁRIA DO IPI					
A - TRIBUTADO INTEGRALMENTE				CÓD. CLIENTE 05-90030-3	
B - ISENTO IPI ART. 1º LEI 9493/97				PEDIDO Nº 249706	
C - OUTROS				CONTR. INTERNO 01/05/26/F	

NÚMERO DE CONTROLE
DO FORMULÁRIO
002996



CASCABEL MÁQUINAS AGRÍCOLAS S.A.

Av. Santos Dumont,
Toledo2494 85900-000
PR 045 2522672

Camagril - Toledo

VENDAS (045) 252-2672 FAX (045) 252-2898

NOTA FISCAL FATURA

☒ SAÍDA ☐ ENTRADA

Nº

006.796

SÉRIE 1
1ª VIA

DESTINATÁRIO

REMETENTE

DATA LIMITE PARA

EMIÇÃO

00/00/00

DATA DA EMISSÃO

20/10/98

DATA DA SAÍDA/ENTRA

20.10.98

HORA DA SAÍDA

PREZADA OPERAÇÃO
12.3 Vendas Apres. no EstadoCFOP
5.12

INSCR. ESTADUAL DO SUBSTITUTO TRIBUTÁRIO

C.G.C.
76.075.118/0003-02INSCRIÇÃO ESTADUAL
41801561-65

FINATÁRIO/REMETENTE

E/RAZÃO SOCIAL
1004 - AUGUSTO LINO DE SOUZAC.G.C./CPF
079.949.319-87EREÇO
BOM RETIRO 1 e 11 PORTO 5

BAIRRO/DISTRITO

CEP
87360-000CÍPIO
ERE

FONE/FAX

U.F.
PR

INSCRIÇÃO ESTADUAL

JBA

UR A 03006.796 VALOR 13.400,00 V E N D E D O R : 003 Vendas não Identificadas
APRESENTACA 1.340,00 02-20/10/1998 12.060,00

OS DO PRO

PRODUTOS	DESCRIÇÃO DOS PRODUTOS	SIT. TRIB.	UNID.	QUANTIDADE	VALOR UNITÁRIO	DESC.	VALOR TOTAL	A IC
01025	PULVERIZADOR MARCA JACTO MODELO COLUMBIA CROSS-B-100, 18 METROS DE BARRAS, (CO-224) MANDO MASTERFLOW E MARCHADOR DE LINHA MASTERMARK TAN QUE 2.000 LITROS SERIE: 03800-KB P.A.C.: 08470294	021	UN	1	13.400,00		13.400,00	1

SÃO DE SERVIÇOS

RIZAÇÃO DOS SERVIÇOS PRESTADOS

INSCR. MUNICIPAL

VALOR DO ISS

VALOR DOS SERV.

0,00

0,00

CULO DO IMPOSTO

DE CÁLCULO DO ICMS	VALOR DO I.C.M.S.	BASE DE CÁLCULO ICMS SUBSTITUIÇÃO	VALOR DO ICMS SUBSTITUIÇÃO	VALOR TOTAL DOS PRODUTOS
7.816,66	938,00	0,00	0,00	13.400,00
OR DO FRETE	VALOR DO SEGURO	OUTRAS DESPESAS ACESSÓRIAS	VALOR TOTAL DO I.P.I.	VALOR TOTAL DA NOTA
0,00	0,00	0,00	0,00	13.400,00

NSPORTADOR / VOLUMES TRANSPORTADOS

E/RAZÃO SOCIAL QUE FOSCARINI			FRETE POR CONTA 1 - EMITENTE 2 - DESTINATÁRIO		2	PLACA DO VEÍCULO AEY-2149		U.F. PR	C.G.C./CPF 000.000.000-00	
EREÇO ANTOS DUMONT, 2494			MUNICÍPIO TOLEDO					U.F. PR	INSCRIÇÃO ESTADUAL	
NTIDADE 0,00		ESPÉCIE		MARCA		NÚMERO		PESO BRUTO		PESO LÍQUIDO
								,00		,00

OS ADICIONAIS

ERCADORIA-CONSTANTE NA PRESENTE NOTA FISCAL ESTA ALIENADA FIDUCIAMENTE

BANCO DO BRASIL

e calculo reduzida cfe. Art.14 Anexo II, Tab 1 item 19 do RICMS-PR/96

RESERVADO AO FISCO

ITROLE
JLÁRIO
823



IMOBILIÁRIA
CASA NOSTRA LTDA.

Rua José Cardoso de Lima, Quadra 25, lotes 01 e 02.
Fone: 0XX77-628 1500/Fax: 0XX77-628 3863.

CARTA DE AVALIAÇÃO DE IMÓVEL RURAL

Avalio para os devidos fins e a quem possa interessar que as terras situadas entre Rosário e Roda Velha – BA, sentido do asfalto para a serra, tem os seguintes valores:

- TERRA BRUTA: 80 Sacas de Soja por Hectares
- TERRAS COM 1 (UM) ANO DE PLANTIO: 120 Sacas de Soja por Hectares
- TERRAS COM 3 (TRES) ANOS DE PLANTIO ACIMA: 200 Sacas de Soja por Hectares

Luis Eduardo Magalhães –BA; 28 de Outubro de 2003.

Imobiliária Casa Nostra
CNPJ: 04000776/0001-62

INFORMAÇÃO

210/1073
1
12/12/02
T. Lima

Informo ao MM. Juiz de Direito desta Comarca, que aos 18 (dezoito) dias do mês de dezembro de 2002, por solicitação da reintegrada WOOD REFLORESTAMENTO, novamente compareci na área reintegrada, acompanhado por sete policiais desta Comarca, para dar maior segurança as partes e evitar conflitos, em razão da notícia de que os removidos indicados no Auto de Reintegração de Posse efetivado em 16 de dezembro de 2002, teriam retornado ao local, ingressando numa casa, oferecendo resistência e querendo lá permanecer. Chegando no local por volta das 9:30 horas, constatei que de fato isso estava ocorrendo, sendo que me dirigi ao Sr. Osório Peixoto, sua mãe e ao Sr. Clodoaldo, informando-lhes que a ordem judicial de reintegração executada na Segunda-feira deveria ser respeitada para evitar maiores conflitos, solicitando-lhes que se retirassem do local. Então, por volta das 10:00 horas eles se retiraram da área, sendo que lá permaneci, preventivamente, juntamente com a força policial, até as 16:00 horas, momento em que o Sr. Élder Peixoto trouxe em mãos uma determinação para suspender a reintegração de posse, fato ratificado por telefone pela servidora Marilam. Porém, cabe-me esclarecer ainda, que o predito mandado já havia sido cumprido integralmente na Segunda-feira, dia 16 de dezembro do corrente ano, estando o imóvel na posse da reintegrada, desde então. O referido é verdade e dou fé.

São Domingos, 19 de dezembro 2002-12-19



Helano Antônio Lima – Oficial de Justiça



209 4074
1025

AUTO DE REINTEGRAÇÃO DE POSSE

Aos 16 (dezesseis) dias do mês de dezembro de 2002, nesta Comarca de São Domingos – GO, em cumprimento ao r. mandado do MM. Juiz de Direito desta Comarca, extraído dos autos da Ação de Reintegração de Posse c/c Perdas e Danos, Processo nº 618/84, em que DESIDÉRIO MARTIM BRUNETTA e Outros movem contra LEÃO DINIZ DE SOUZA LEÃO NETO e esposa, e WOOD REFLORESTAMENTO S/A, sendo aí dirigi-me ao imóvel litigioso, juntamente com a força policial requisitada, localizado nas proximidades do km 33 da BR-020 e às 9:30 horas já no imóvel, encontramos na área litigiosa o Sr. Clodoaldo, que disse ser o gerente, mais cinco funcionários, encontrando-se ainda os Srs. Osório e Helder Peixoto; em continuidade ao mandado de reintegração de posse, após lido o mesmo aos presentes, sem nenhuma resistência, comecei a retirada do pessoal, máquinas, equipamentos, implementos agrícolas e insumos, até às 18:00 horas, depositando-os na sede da fazenda vizinha, de propriedade do Sr. José Luiz Carmanhan, com anuência dos removidos que se comprometeram em retirá-los em 05 (cinco) dias; momento seguinte, reintegrei na mesma posse a que tinha sido removida em 10.05.1994, a empresa WOOD REFLORESTAMENTO S/A, nas pessoas de seus procuradores, Drs. PAULO BERTOL (OAB/RS 31.466) e NÉRI PERIN (OAB/RS 25.883), sendo que conferi todas as divisas do imóvel reintegrado e constatei que atualmente esse imóvel apresenta as seguintes confrontações: ao NORTE, em uma linha reta que acompanha a cerca que dividia as terras de WOOD REFLORESTAMENTO S/A e LEÃO DINIZ DE SOUZA LEÃO NETO e Outros, hoje de propriedade de Walter Mikio Murinaga, que vai da BR-020, lado esquerdo no sentido Brasília / Barreiras, até a escarpa da Serra Geral; ao SUL, em uma linha reta que confronta com a Fazenda Ita-Brasil Agropecuária, de propriedade do Sr. Erardo Marchetti, que vai do lado esquerdo da BR-020 (sentido Brasília / Barreiras), até a escarpa da Serra Geral; ao LESTE, em uma linha reta, quase paralela a BR-020, ao lado esquerdo da rodovia, no sentido Brasília/Barreiras, confrontando com Heinz Kudiess (antiga Fazenda Sobradinho), Paulo Bonotto Tramontini, Paulo Sérgio Martins, Tirson Matins e José Luiz Carmanhan, que acompanha a cerca edificada quando da reintegração de posse efetivada anteriormente (em 10.05.1994); e, ao OESTE, em toda a sua extensão, com a escarpa da Serra Geral dos Estados da Bahia e Goiás. Certifico também que vistoriei todo o imóvel reintegrado e o mesmo encontra-se livre, sem a presença de outras pessoas ou posseiros. Certifico, ainda, que no local havia depositado algumas cargas de calcário, que não puderam ser removidas em razão de estarem espalhadas a granel no chão. Lavrei o presente auto, que após lido e achado conforme, vai devidamente assinado por mim, Oficial de Justiça e pelos procuradores da empresa reintegrada.

São Domingos, GO, 16 de dezembro de 2002.

Helano Antônio Lima
Oficial de Justiça



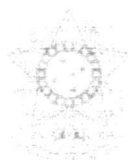

1078
1

PODER JUDICIÁRIO DA UNIÃO
TRIBUNAL REGIONAL DO TRABALHO DA 18ª REGIÃO

DIRETORIA DE SERVIÇO DE CADASTRAMENTO PROCESSUAL

CERTIDÃO

1ª Vara

Certifico que a presente petição foi protocolada em **08/09/2004** sob o protocolo nº **55929/2004**, para o processo: **RT 00981-1995-001-18-00-3**, contendo:

13 lauda(s)

procuração(ões)

guia(s) de custas

guia(s) de depósito

265 folhas de documentos

Observações: _____

GOIÂNIA, 09/09/2004-(Quinta-Feira).



ROSÂNGELA DE FÁTIMA FAGUNDES
CHEFE DO SETOR DE RECEB., EXP. E INF.

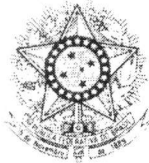

PODER JUDICIÁRIO DA UNIÃO
TRIBUNAL REGIONAL DO TRABALHO DA 18ª REGIÃO
PRIMEIRA VARA DO TRABALHO DE GOIÂNIA-GO

PUBLICAÇÃO NO DIÁRIO DA JUSTIÇA DO ESTADO DE GOIÁS

PROCESSO: RT 00981-1995-001-18-00-3

DATA DA NOTIFICAÇÃO: 10/09/2004 11:28

TEOR DO DESPACHO:

Notificação Nº: 10770/2004

Processo Nº: RT 00981-1995-001-18-00-3 1ª VT

RECLAMANTE: ANTONIO DIAS MIRANDA

ADVOGADO...: LEONARDO GONÇALVES BARIANI

RECLAMADA.: TOP CAR VEICULOS + 002

ADVOGADO...: HANNA MTANIOS HANNA JUNIOR

DESPACHO:

Nos termos da Portaria 005/98, vista ao Exequente dos Embargos do devedor, pelo prazo de cinco dias.

Intime-se o Exequente.

WANDERSON PEREIRA DA SILVA
ASSISTENTE II.

CERTIDÃO DE PUBLICAÇÃO

Certifico que foi publicada no DJ nº 14353 página nº 22 do dia 15/09/2004, circulado no dia 15/09/2004, a notificação certificada à fl. 22 Dou fé.
GOIÂNIA, 15/09/2004, 4ª feira.

Calimério Divino de Oliveira Faria
Auditor Judiciário

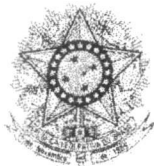

PODER JUDICIÁRIO DA UNIÃO
TRIBUNAL REGIONAL DO TRABALHO DA 18ª REGIÃO

PRIMEIRA VARA DO TRABALHO DE GOIÂNIA-GO
Rua T-51 esq. c/ T-1, Setor Bueno - GOIÂNIA

CARGA DE PROCESSO

PROCESSO: RT 00981-1995-001-18-00-3

Nesta data, fiz carga dos presentes autos contendo 1077 folha(s) e 01 AO 06 volume(s), ao Dr(a) **LEONARDO GONÇALVES BARIANI**, OAB N° 15084 GO, sob carga n° **2884/2004**, e que deverão ser devolvidos no dia **21 de Setembro de 2004**.

GOIÂNIA, 16 de Setembro de 2004 [Quinta-Feira].

DONALD FORMIGA LEITE
Assistente 02

Leonardo Gonçalves Bariani
LEONARDO GONÇALVES BARIANI



PARIS ON 11-10-50

PARTI IN DRANCO

PAGE EN BRANCO

PAGE EN BRANCO

CARTE EN BRANCO

PARTS IN DRAGS

PARTE IN BRANCO

PARIF EM BRANCO

PARTE LM BRANCO

PARTE EN DRANCO

PARTE EN BRANCO

PARTE EM BRANCO

PARTE EN DRANCO

PARTE EN BRANCO

PARTE EM BRANCO

PARTE LM DRANCO

PARTE EN DRANCO

PARTE EM BRANCO

PARTE EM BRANCO

PARTE EM BRANCO

PARTI EN REVERCO

JUNTA DA

Nesta data, faço juntada aos presentes autos
petição/ofício de fls. 1078/1080 e atos
subsequentes, nos termos da Portaria n.º 05/98,
art. 1.º n.º 09.....
Goiania, 22. / 09. / 2004 (4 af.)

José Custódio Neto
 Diretor de Secretaria

1078

EXCELENTÍSSIMO SENHOR DOUTOR JUIZ DE DIREITO DA PRIMEIRA
VARA DO TRABALHO DA CIRCUNSCRIÇÃO DE GOIÂNIA-GOIÁS.
Processo 981/95

ANTÔNIO DIAS MIRANDA, qualificado nos autos da ação de embargos de devedor que lhe movem OSÓRIO RIBEIRO PEIXOTO e HELDER RIBEIRO PEIXOTO, também qualificados, vem, respeitosamente, por seu procurador infra-assinado, apresentar resposta em forma de IMPUGNAÇÃO àqueles embargos, manifestando, para tanto, o seguinte:

Preliminarmente, tem-se que os embargantes são carecedores de ação, eis que a matéria aludida na inicial já foi devidamente jurisdicionalizada por esse respeitável juízo, conforme decisões de folhas 542, 633 e 646/648.

Logo, em face dos institutos da preclusão e coisa julgada, aos embargantes faltam condições de ação, devendo esta preliminar, pois, ser aceita por vossa excelência, o que requer.

Mesmo na certeza de ver esta preliminar acatada, o embargado, por mera cautela, apresentará impugnação àqueles embargos. Vejamos, a propósito.

Extrai-se da peça inicial, não obstante sua confusa e tumultuada linguagem, que o propósito dos embargantes é tornar nula a penhora efetivada no Juízo deprecado, ocorrendo o mesmo em relação à avaliação. Para tanto mencionam fatos possivelmente relacionados com pessoas que têm propriedades avizinhas com o imóvel que garante esse juízo. Entretanto, razão alguma lhes assiste.

Ora, o vício sobre a penhora esgrimada pelos embargantes já foi devidamente sanado, conforme decisão de folhas 646/648. Por força desta decisão, todos os atos do processo executivo, a partir da citação, tornaram-se nulos.

1079

Isto, inclusive, foi o motivo pelo qual o exeqüente postulou novo procedimento executivo (folhas 652), quando se iniciou, assim, uma nova fase executiva, incluindo nela, por conseguinte, outra citação, penhora e avaliação.

Há que registrar, aliás, que estes novos atos não foram totalmente efetivados, já que a penhora respectiva se encontra (no Juízo deprecado) aguardando a intimação das esposas dos executados. Não há que falar, pois, em nulidade de penhora.

Por assim ser, nada há que ser embargado em relação à avaliação. Este ato, até a data presente, ainda não foi efetivado no Juízo deprecado.

Improcedentes, pois, quaisquer alegações sobre a penhora e respectiva avaliação.

Os demais fatos articulados pelos embargantes, titulados como “histórico”, não guarda relação com este feito. Com a nulidade conhecida às folhas 646/648, os mesmos estão prejudicados, ainda que verdadeiros fossem.

Além do mais, o embargado sequer conhece as pessoas alegadas na inicial e tampouco aqueles processos em trâmite na comarca de São Domingos, não podendo aqui, evidentemente, defender direito alheio.

Enfim, seu único interesse sobre as propriedades dos executados se resume na garantia desse Juízo, não se importando, pois, sobre litígios que as envolve.

Diante do exposto, o exeqüente espera que esta resposta seja aceita por vossa excelência, quer na matéria de fundo, quer na preliminar argüida, mantendo, por conseguinte, a penhora que garante a execução respectiva.

E. deferimento.

Goiânia, 21 de setembro de 2004.

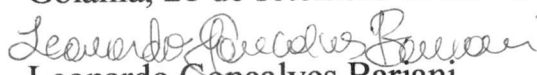
Leonardo Gonçalves Bariani
OAB/GO 15.084

1080
9

EM TEMPO. Meritíssimo Juiz: em relação ao “quantum” da execução, em que os embargantes o equivalem a R\$ 133.890,43 (cento e trinta e três mil, oitocentos e noventa reais e quarenta e três centavos), seus argumentos não se subsumem a realidade.

Efetivamente, primeiro porque qualquer pretensão neste sentido está preclusa, visto que, após a elaboração dos cálculos, os executados nada manifestaram a respeito.

Segundo porque tais cálculos foram elaborados pelo Sr. Contador Judicial, com este observando todos os termos da respectiva sentença condenatória.

Sendo assim, não há que falar em redução do valor desta execução. Ao revés, tal valor deverá ser atualizado, visto que os últimos cálculos são de meados de 1.993.

Impugnado, pois, qualquer pretensão relativa à redução do valor em execução.

E. deferimento.

Goiânia, 21 de setembro de 2004.

Leonardo Gonçalves Bariani
OAB/GO 15.084



PODER JUDICIÁRIO DA UNIÃO
TRIBUNAL REGIONAL DO TRABALHO DA 18ª REGIÃO
1ª VARA DO TRABALHO DE GOIÂNIA-GO

Autos nº 981/95 - 01ª VT

CONCLUSÃO

Nesta data, faço conclusos os presentes autos ao Exmo. Juiz desta Eg. 1ª VT/Goiânia. Goiânia, 14 de outubro de 2004.

Marlon Sandro de Oliveira Cruz
Assistente 5

Considerando que incumbe à parte interessada viabilizar os instrumentos necessários para a consecução de suas pretensões, intimem-se os Executados para carream aos autos cópias das fls. 787/788 e fls. 799/1074, no prazo de dez dias, sob pena de presumir-se correto o valor da avaliação dos bens penhorados.

Cumprida a determinação supra, oficie-se ao Eg. Juízo Deprecado, solicitando-se a reavaliação dos imóveis constringidos, devendo constar da certidão do Oficial de Justiça a informação sobre os parâmetros utilizados para tanto, bem como a manifestação sobre as alegações suscitadas pelos Executados em seus Embargos à Execução (cópias de fls. 799/803). Na oportunidade, deverão ser remetidas as cópias jungidas aos autos pelos Executados, bem como desta decisão.

Na hipótese de descumprimento da determinação acima, voltem os autos conclusos. Goiânia, 14 de outubro de 2004.

Nerayana Teixeira Hennes
Juiz do Trabalho

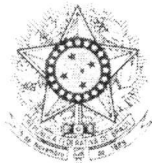

PODER JUDICIÁRIO DA UNIÃO
TRIBUNAL REGIONAL DO TRABALHO DA 18ª REGIÃO
PRIMEIRA VARA DO TRABALHO DE GOIÂNIA-GO

PUBLICAÇÃO NO DIÁRIO DA JUSTIÇA DO ESTADO DE GOIÁS

PROCESSO: RT 00981-1995-001-18-00-3

DATA DA NOTIFICAÇÃO: 15/10/2004 13:41

TEOR DO DESPACHO:

Notificação Nº: 12056/2004

Processo Nº: RT 00981-1995-001-18-00-3 1ª VT

RECLAMANTE: ANTONIO DIAS MIRANDA

ADVOGADO...: LEONARDO GONÇALVES BARIANI

RECLAMADA.: TOP CAR VEICULOS + 002

ADVOGADO...: HANNA MTANIOS HANNA JUNIOR

DESPACHO:

Considerando que incumbe à parte interessada viabilizar os instrumentos necessários para a consecução de suas pretensões, intinem-se os Executados para carream aos autos cópias das fls. 787/788 e fls. 799/1074, no prazo de dez dias, sob pena de presumir-se correto o valor da avaliação dos bens penhorados.

INTIME-SE O EXECUTADO.

WANDERSON PEREIRA DA SILVA
ASSISTENTE II.

CERTIDÃO DE PUBLICAÇÃO

Certifico que foi publicada no DJ nº 14376 página nº 19/21 do dia 20/10/04, circulado no dia 20/10/04, a notificação certificada à fl. 1082. Dou fé.
GOIÂNIA, 20/10/04, 4ª feira.

Sônia Siqueira Almeida
Secretaria da Secretaria

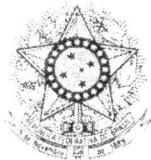

PODER JUDICIÁRIO DA UNIÃO
TRIBUNAL REGIONAL DO TRABALHO DA 18ª REGIÃO
PRIMEIRA VARA DO TRABALHO DE GOIÂNIA-GO

PUBLICAÇÃO NO DIÁRIO DA JUSTIÇA DO ESTADO DE GOIÁS

PROCESSO: RT 00981-1995-001-18-00-3

DATA DA NOTIFICAÇÃO: 15/10/2004 13:41

TEOR DO DESPACHO:

Notificação N°: 12057/2004

Processo N°: RT 00981-1995-001-18-00-3 1ª VT

RECLAMANTE: ANTONIO DIAS MIRANDA

ADVOGADO...: LEONARDO GONÇALVES BARIANI

RECLAMADA.: HELDER RIBEIRO PEIXOTO + 002

ADVOGADO...: DANIEL PIRES DE OLIVEIRA

DESPACHO:

Considerando que incumbe à parte interessada viabilizar os instrumentos necessários para a consecução de suas pretensões, intemem-se os Executados para carream aos autos cópias das fls. 787/788 e fls. 799/1074, no prazo de dez dias, sob pena de presumir-se correto o valor da avaliação dos bens penhorados.

INTIME-SE O EXECUTADO.

WANDERSON PEREIRA DA SILVA
ASSISTENTE II.

CERTIDÃO DE PUBLICAÇÃO

Certifico que foi publicada no DJ n° 14376 página n° 1921 do dia 20/10/04, circulado no dia 20/10/04, a notificação certificada à fl. 1083. **Dou fé.**
GOIÂNIA, 20/10/04, 4ª feira.

Sônia Siqueira Almeida
Secretaria de Secretaria



PODER JUDICIÁRIO DA UNIÃO
TRIBUNAL REGIONAL DO TRABALHO DA 18ª REGIÃO
PRIMEIRA VARA DO TRABALHO DE GOIÂNIA-GO

PUBLICAÇÃO NO DIÁRIO DA JUSTIÇA DO ESTADO DE GOIÁS

PROCESSO: RT 00981-1995-001-18-00-3

DATA DA NOTIFICAÇÃO: 15/10/2004 13:41

TEOR DO DESPACHO:

Notificação Nº: 12058/2004

Processo Nº: RT 00981-1995-001-18-00-3 1ª VT

RECLAMANTE: ANTONIO DIAS MIRANDA

ADVOGADO...: LEONARDO GONÇALVES BARIANI

RECLAMADA.: OSORIO RIBEIRO PEIXOTO + 002

ADVOGADO...: DANIEL PIRES DE OLIVEIRA

DESPACHO:

Considerando que incumbe à parte interessada viabilizar os instrumentos necessários para a consecução de suas pretensões, intem-se os Executados para carream aos autos cópias das fls. 787/788 e fls. 799/1074, no prazo de dez dias, sob pena de presumir-se correto o valor da avaliação dos bens penhorados.

INTIME-SE O EXECUTADO.

WANDERSON PEREIRA DA SILVA
ASSISTENTE II.

CERTIDÃO DE PUBLICAÇÃO

Certifico que foi publicada no DJ nº 14376 página nº 19121 do dia 20/10/04, circulado no dia 20/10/04, a notificação certificada à fl. 1084. Dou fé.
GOIÂNIA, 20/10/04, 4ª feira.

Sônia Siqueira Almeida
Subsecretaria de Secretaria

JUNTADA

Nesta data, faço juntada aos presentes autos
petição/ofício de fls. 1085 e atos
subsequentes, nos termos da Portaria n.º 05/98,
art. n.º 03
Goiânia,/...../ 2004 (af.)

José Custódio Neto
Diretor da Secretaria

EXCELENTÍSSIMO (A) SENHOR (A) DOUTOR (A) JUIZ (A) DA 1ª
VARA DO TRABALHO DA CIDADE DE GOIÂNIA/GO.

PROTOCOLO N.º 00981-1995-001-18-00-3

Considerando o despacho do r. juízo
de (fls. 1081), requer o Executado a juntada aos autos das fls.
787/788 e fls. 799/1074 em anexo.

Nestes Termos,

Pede Deferimento.

Goiânia, 25 de outubro de 2004.

DANIEL PIRES DE OLIVEIRA
OAB/MG 56.470

1095
2

TRT 18ª GOIÂNIA DSCP -25-Out-2004-17:03-069104-1/2

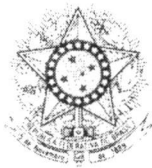

PODER JUDICIÁRIO DA UNIÃO
TRIBUNAL REGIONAL DO TRABALHO DA 18ª REGIÃO

1ª VARA DO TRABALHO DE GOIÂNIA-GO
Rua T-51 esquina com T-1, Setor Bueno

O F I C I O Nº 2255/2004.

GOIANIA/GO., em 27/10/2004

DO: DIRETOR DE SECRETARIA DA PRIMEIRA VARA DO TRABALHO DE GOIÂNIA-GO
AO: EXMO.SR. JUIZ DO TRABALHO DA VT/POSSE-GO(PROC. 322/2002)
Ref.: PROC. 0981 1995 RT
Reclamante: ANTONIO DIAS MIRANDA
Reclamado: TOP CAR VEICULOS

MM. Juiz,

De ordem, encaminho a V.Exa. cópias das peças de fls. 787/788 e fls. 799/1074 e fls. 1081, referentes aos autos do processo supra identificado, a fim de que seja procedida à reavaliação dos imóveis constringidos, devendo constar da certidão do Oficial de Justiça, a informação sobre os parâmetros utilizados para tanto, bem como, a manifestação sobre as alegações suscitadas pelos Executados em seus Embargos à Execução(cópias de fls. 799/803, anexas).

À oportunidade, apresento a V.Exa. protestos de consideração e apreço.

ORIGINAL ASSINADO

JOSÉ CUSTÓDIO NETO
DIRETOR DE SECRETARIA

CERTIDÃO

Certifico que nesta data foi expedida
correspondência, contra através do
registro postal MALOTE.....

Goiania, 03 de 11 de 2004.

Adregilda da Costa
Assistente II

Autos 1ª VT/Goiânia nº 981/1995

CERTIDÃO

Certifico que a carta precatória nº 112/2002 foi devolvida pela VT/Posse-GO, ficando acostada à contracapa dos autos.

Goiânia, 08/11/2004 (2ª f)

Sônia Siqueira Almeida

Téc. Judiciário

PARTE EM BRANCO

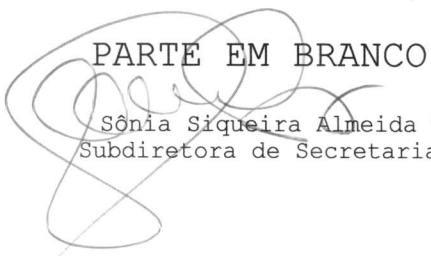
Sônia Siqueira Almeida
Subdiretora de Secretaria

Encaminho os presentes autos ao gabinete, para despacho, nesta data.

Goiânia, 19 de outubro de 2004 (3ª f)

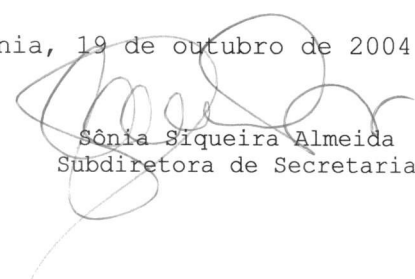
Sônia Siqueira Almeida
Subdiretora de Secretaria



PODER JUDICIÁRIO DA UNIÃO
TRIBUNAL REGIONAL DO TRABALHO DA 18ª REGIÃO

1ª VARA DO TRABALHO DE GOIÂNIA-GO
Rua T-51 esquina com T-1, Setor Bueno

O F I C I O Nº 2300/2004.

GOIANIA/GO., em 09/11/2004

DO: DIRETOR DE SECRETARIA DA PRIMEIRA VARA DO TRABALHO DE GOIÂNIA-GO
AO: EXMO.SR. JUIZ DO TRABALHO DA VT/POSSE-GO(PROC. 322/2002)
Ref.: PROC. 1ªVT/GOIÂNIA-0981/1995 RT
Reclamante: ANTONIO DIAS MIRANDA
Reclamado: TOP CAR VEICULOS

MM. Juiz,

De ordem, devolvo a V.Exa. carta precatória 1ªVT/GOIÂNIA-112/2002, referente aos autos do processo supra identificado, juntamente com as cópias das peças de fls. 787/788 e fls. 799/1074 e fls. 1081, a fim de que seja procedida à reavaliação dos imóveis constringidos, devendo constar da certidão do Oficial de Justiça, a informação sobre os parâmetros utilizados para tanto, bem como, a manifestação sobre as alegações suscitadas pelos Executados em seus Embargos à Execução(cópias de fls. 799/803, anexas).

À oportunidade, apresento a V.Exa. protestos de consideração e apreço.

JOSE CUSTODIO NETO
DIRETOR DE SECRETARIA

Sônia Siqueira Almeida
Subsecretaria de Secretaria

CERTIDÃO

Certifico que esta carta foi expedida
correspondência, por meio do
registro postal. MALXTE.....

Goiania, 11 de 11 de 2004.

Adregilda Parnel da Costa
Assistente II

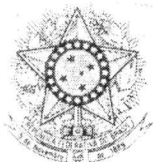

PODER JUDICIÁRIO DA UNIÃO
TRIBUNAL REGIONAL DO TRABALHO DA 18ª REGIÃO
PRIMEIRA VARA DO TRABALHO DE GOIÂNIA-GO

PUBLICAÇÃO NO DIÁRIO DA JUSTIÇA DO ESTADO DE GOIÁS

PROCESSO: RT 00981-1995-001-18-00-3

DATA DA NOTIFICAÇÃO: 19/01/2005 10:59

TEOR DO DESPACHO:

Notificação N°: 479/2005

Processo N°: RT 00981-1995-001-18-00-3 1ª VT

RECLAMANTE: ANTONIO DIAS MIRANDA

ADVOGADO...: LEONARDO GONCALVES BARIANI

RECLAMADA.: TOP CAR VEICULOS + 002

ADVOGADO...: HANNA MTANIOS HANNA JUNIOR

DESPACHO:

Fica o Exequente intimado para tomar ciência da Carta Precatória devolvida, devendo o mesmo requerer o que entender de direito.

INTIME-SE O EXEQUENTE.

WANDERSON PEREIRA DA SILVA
ASSISTENTE II.

CERTIDÃO

Notificação N°: 479/2005 RT 00981-1995-001-18-00-3
Certifico que a notificação supra foi publicada no DJ-GO
14.439, de 24/01/2005, 2ª-f., circulado em 24/01/2005, 2ª-f.
Pág. 25/27.
Goiânia, 24/01/2005. 2ª-f.

Calisto Diniz de Oliveira Neto
Assistente Judiciária

6.º VOL 1-02 V. CR,

TERMO DE ENTREGA		
Nesta data faço entrega dos presentes autos, com 1089 folhas devidamente numeradas e rubricadas ao Dr. <i>RODRIGO</i>		
<i>Genivaldo Barba</i>		
Goiania, 28 de 01 de 05		



JUNTADA

Nesta data, faço juntada aos presentes autos, petição/ofício de fls. 1090 e atos subsequentes, nos termos da Portaria n.º 001/2005, art. n.º 09. Goiânia, 04.02.2005 (6ª).

José Custódio Neto
Diretor de Secretaria

EXCELENTÍSSIMO SENHOR DOUTOR JUIZ DE DIREITO DA PRIMEIRA
VARA DO TRABALHO DE GOIÂNIA-GOIÁS.

Autos 981/95

Diz, **ANTÔNIO DIAS MIRANDA**, qualificado nos autos supranumerados, por seu patrono infra-assinado, atendendo ao último despacho proferido por vossa excelência, que não tem nada a requerer em relação a carta precatória (de reavaliação dos bens que garantem a dívida) acostada aos autos.

Por outro lado, entretanto, requer que a Sra. Kênia Maria Netto Pires (esposa do devedor Osório Ribeiro Peixoto) seja intimada sobre a penhora já efetivada, por tratar-se de bem imóvel.

Ressalte-se, por oportuno, que o procurador dos executados, em sua penúltima participação nos autos, apontou o endereço atual do Sr. Osório Ribeiro Peixoto.

E. deferimento.

Goiânia, 04 de fevereiro de 2005.

Leonardo Gonçalves Bariani
Leonardo Gonçalves Bariani
OAB/GO 15.084



PODER JUDICIÁRIO DA UNIÃO
TRIBUNAL REGIONAL DO TRABALHO DA 18ª REGIÃO
1ª VARA DO TRABALHO DE GOIÂNIA-GO

Autos nº 981/95 - 01ª VT

CONCLUSÃO

Nesta data, faço conclusos os presentes autos ao Exmo. Juiz desta Eg. 1ª VT/Goiânia. Goiânia, 21 de fevereiro de 2005.

Marlon Sandro de Oliveira Cruz
Assistente 5

Converto o julgamento em diligência, a fim de que o cônjuge do Executado Osório Ribeiro Peixoto, Sra. Kênia Maria Netto Peixoto, seja intimada da penhora de fls. 787/8 (art. 669, § 1º do CPC). **Cumpra-se, com AR, no endereço indicado nas fls. 750 - 4º Vol.**

Efetuada a referida intimação, remetam-se os autos à Contadoria para a manifestação sobre a Impugnação à Sentença de Liquidação (fls. 797/809).

Goiânia, 21 de fevereiro de 2005.

Juiz de Trabalho



ATENÇÃO AOS CORREIOS
NÃO ENCONTRADO O DESTINATÁRIO, DEVOLVER
EM 48 HS, CONF. PARAG. ÚNICO ART. 774 DA CL

1092
81

Contrato ECT/DR/GO
T R T
18ª Região
22/02/2005

PODER JUDICIÁRIO DA UNIÃO
TRIBUNAL REGIONAL DO TRABALHO DA 18ª REGIÃO
PRIMEIRA VARA DO TRABALHO DE GOIÂNIA-GO
Rua T-51 esd. c/ T-1. Setor Bueno

DESTINATÁRIO
KENIA MARIA NETTO PEIXOTO

RUA SEBASTIÃO RANGEL, 201 CEP 38408250 - UBERLÂNDIA-MG

Notificação Nº 1956/2005
Processo Nº RT 00981-1995-001-18-00-3

RECLAMANTE: ANTONIO DIAS MIRANDA

RECLAMADA: TOP CAR VEICULOS + 002

Fica V.Sª notificada para o fim declarado abaixo:

Fica V. Sa. ciente, para os fins legais, da penhora de fls. 787/788 dos autos, cuja cópia segue anexa.

C/ A.R.

Em 22 de Fevereiro de 2005
Data de postagem: 22 de Fevereiro de 2005

WANDERSON PEREIRA DA SILVA
ASSISTENTE II.

CERTIDÃO

Certifico que esta notificação foi
recebida pelo destinatário em
28.02.05 (2f),
conforme recibo (SEED) colado nesta
data.
Goiânia, 10.03.05 (5f)

Calimério *Calimério* de O. Faria
Assessor Judiciário

AVISO DE RECEBIMENTO - AR

RZ 7 7 4 4 5 9 4 1 6 BR

DATA DA POSTAGEM 1956/2005

PROCESSO Nº 0981 1995 RT

PRIMEIRA VARA DE TRABALHO DE GOIÂNIA-GO

KENIA MARIA NETTO PEIXOTO DESTINATÁRIO

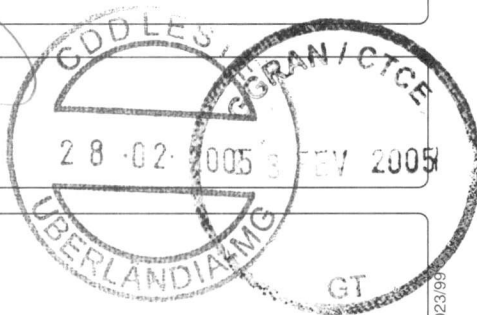

RUA SEBASTIÃO RANGEL, 204 ENDEREÇO

CEP 38.408-250

UBERLÂNDIA-MG

ESTADO

MG ~~GOIÁS~~

RECEBIDO EM

28/02/05

ASSINATURA DO DESTINATÁRIO

X Roberto Carlos Peixoto

CONTRATO DO AR - Nº 023/99
Ferreira
Martins Neiva
Matr: 8.412.598-5



PODER JUDICIÁRIO DA UNIÃO
TRIBUNAL REGIONAL DO TRABALHO DA 18ª
REGIÃO
1ª Vara do Trabalho de Goiânia-GO

Autos 1ª VT/Goiânia nº 981/1995

C E R T I D ã O

Certifico que não houve
manifestação da Parte, até o presente,
conforme despacho de fls.1091.

Goiânia, 10 de março de 2005 (5ªf)

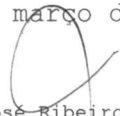
Maria José Ribeiro e Vargas
Técnico Judiciário

PARTE EM BRANCO

Maria José Ribeiro e Vargas
Técnico Judiciário



1094
C

PODER JUDICIÁRIO DA UNIÃO
TRIBUNAL REGIONAL DO TRABALHO DA 18ª REGIÃO
1ª Vara do Trabalho de Goiânia-GO

Autos:

TERMO DE REMESSA

Nesta data, remeto os presentes
autos com 1094 folhas e 06
volume(s), ao Setor de Cálculos.

Goiânia 11 de 03 de 2005 (6ª f.)

CALIMÉRIO DIVINO DE OLIVEIRA FARIA
Assistente 2

RECEBIMENTO

Certifico que, nesta data, recebi
os autos supramencionados.

Goiânia, ___ de ___ de 2005 (ª f.)

TERMO DE RECEBIMENTO

Recebi os presentes autos.

Goiania, 24/03/05

Divina Xavier de Bastos
Técnico Judiciário

Heinrich

DIRETORIA DE CÁLCULOS - REMESSA

DIRETORIA DE CALCULOS - RENESSA
Certifico que nesta data, remeto estes autos à sua
origem.

Goiânia 17. Março. 2005

Divina Xavier de Bastos
Técnico Judiciário

[illegible]

10915
P

PODER JUDICIÁRIO DA UNIÃO
JUSTIÇA DO TRABALHO - TRT 18ª REGIÃO
DIRETORIA DO SERVIÇO DE CÁLCULOS JUDICIAIS

Processo Nr 00981-1995-001-18-00-3

Meritíssimo Juiz,

Ante o despacho de fl 1091, quanto aos Embargos à Execução de fl 797/809, no que pertine aos cálculos, manifesta-se esta contadoria da seguinte forma:

1. Do Valor da Execução

Os embargantes, em síntese, não concordam com o valor atual da execução uma vez que aplicando-se ao valor deferido na r. Sentença (R\$ 47.778,82), os índices de correção monetária expedidos por este Regional e os percentuais de juros legais, não se chega ao valor exequendo atualizado até abril de 2003 (R\$ 209.046,30).

Ainda que os embargantes não tenham precisado quais seriam os equívocos cometidos por esta contadoria na elaboração dos cálculos de liquidação, analisando os cálculos de liquidação originários (fl 388/393), em cotejo com a r. Sentença (fl 111/113) e o constante da petição inicial (fl 02/09), pudemos constatar que procede a irresignação demonstrada.

A r. Sentença, que serve de orientação maior no mister de elaboração dos cálculos de liquidação, é cristalina em deferir o valor líquido de R\$ 47.778,82, referindo-se aos valores constantes da inicial (R\$ 47.612,16 - fl 04) acrescido de R\$ 166,66, entendido por esta contadoria como dobra dos saldo de salários.

Observa-se, também na petição inicial, que o reclamante foi dispensado em 02/05/1994 (fl 03), quando vigia a moeda Cruzeiros Reais, cujos valores eram obtidos através da conversão dos valores expressos em URV pelo valor desta no mês de conversão.

Os valores referentes ao pedido (fl 04) foram liquidados em Reais já na data de outubro de 1995 (fl 09).

Esta contadoria, ao proceder à atualização dos valores deferidos de forma líquida, retroagiu tais valores à data da dispensa do reclamante, convertendo os valores da inicial pela URV do mês de maio/94.

Tal procedimento, a nosso ver, gerou incorreção na apuração do valor atualizado e descumpriu os comandos emanados da



1096
1
r. Sentença, pois esta deferiu o valor de R\$ 47.778,82, que mesmo não tendo declarado de forma expressa deveria ser atualizado a partir da data de sua apuração, qual seja, outubro de 1995, pois esse foi o objeto do pedido e, ainda que de forma implícita, o deferimento.

Desta forma, repita-se, a conversão/retroação dos valores da inicial para o mês de maio/94 gerou mesmo excesso de execução, pois, aplicou correção sobre os valores que já haviam sido corrigidos em função da mudança de moeda.

Por tais motivos, em anexo, nos termos do art. 140 do Provimento Geral Consolidado, apresentamos nova conta de liquidação com a correção retromencionada e sua respectiva atualização.

A apreciação de Vossa Excelência.

Goiânia, 16 de março de 2005.

Gerson Lourenço dos Santos
Calculista

Francimar Martins Dantas
Diretor

TRT 18ª REGIÃO

TRT/SPD

DIRETORIA DE SERVIÇO DE CÁLCULOS JUDICIAIS

Pág.:

001

RESUMO DE CÁLCULO

PROCESSO: 00981-1995-001-18-00-3

ORIGEM : 01-GOIÂNIA

PARCELAS DEVIDAS	VALORES A PAGAR (R\$)
Valores atualizados até: 31/03/2005	
TOTAL DO(s) RECTE(s)	135.234,86
FGTS A RECOLHER	0,00
Custas Processuais	3.308,27
Honorários Assistenciais %	0,00
Honorários Periciais %	0,00
Custas executivas e emolumentos %	0,00
INSS - (Empregador+SAT+Terceiros)	10.496,00
INSS - (Empregado)	0,00
Diversos %	0,00
Custas da liquidação	0,00
TOTAL DO CÁLCULO	149.039,13
Cota parte de recolhimentos previdenciários	
I.N.S.S. (cota parte do empregado) :	296,76
I.N.S.S. (cota parte do empregador) :	7.551,08
TERCEIROS:	2.189,81
SAT:	755,11
I.R.R.F (a recolher) :	26.946,13
VALOR LÍQUIDO DO(s) RECLAMANTE(s)	107.991,97

ATUALIZAÇÃO DO CÁLCULO ANEXO.

GOIÂNIA

16 de

MARÇO

de 2005

CALCULISTAGerson Lourenço dos Santos
Técnico Judiciário
TRT 18ª Região
DIRETOR

1098
1

TRT/SPD DIRETORIA DE SERVIÇO DE CÁLCULOS JUDICIAIS Pág.: 001

R E S U M O D E C Á L C U L O

Atualização de Cálculos
(Total do(s) Reclamante(s))

PROCESSO : 01-0981 / 1995

ORIGEM : 01 - GOIÂNIA

	112136,4	- Valor (COM juros de 63,03%)
R\$	68782,68	- Valor (SEM juros) em 31/01/2001
(x)	1,00018398	- Coefic. Atualizacao Monetaria

R\$	68795,33	- Valor Corrigido
(+)	1,641	- Juros de 10/10/1995 ate 13/2/2001

R\$	112893,14	- Valor Atualizado
(-)	20600	- Deducao do Valor Pago em 13/2/2001

R\$	92293,14	- Saldo
(x)	1,12514419	- Coefic. Atualizacao Monetaria

R\$	103843,09	- Saldo
(x)	1,3023	- Juros de 13/2/2001 ate 31/3/2005

R\$	135234,86	- TOTAL Atualizado

1095
1

R E S U M O D E C Á L C U L O

Atualização de Cálculos
(Total do CUSTAS)

PROCESSO : 01-0981/ 1995
ORIGEM : 01-GOIÂNIA

	2242,73	- Valor (COM juros de 63,03%)
R\$	1375,65	- Valor (SEM juros) em 31/01/2001
(x)	1,12535119	- Coefic. Atualizacao Monetaria

R\$	1548,09	- Saldo
(x)	2,137	- Juros de 10/10/1995 ate 31/3/2005

R\$	3308,27	- TOTAL Atualizado

1100
P

TRT/SPD DIRETORIA DE SERVIÇO DE CÁLCULOS JUDICIAIS

Pág.: 001

R E S U M O D E C Á L C U L O

Atualização de Cálculos
(Total do I.N.S.S. Empregador)

PROCESSO : 01-0981/ 1995
ORIGEM : 01-GOIÂNIA

R\$	9326,87	- Valor apurado em 31/01/2001
(x)	1,12535119	- Coefic. Atualizacao Monetaria

R\$	10496	- Saldo em 31/3/2005

1101
(

TRT/SPD DIRETORIA DE SERVIÇO DE CÁLCULOS JUDICIAIS

Pág.: 001

R E S U M O D E C Á L C U L O

Atualização de Cálculos
(Total do I.N.S.S.)

PROCESSO : 01-0981/ 1995

ORIGEM : 01-GOIÂNIA

R\$	263,7	- Valor apurado em 31/01/2001
(x)	1,12535119	- Coefic. Atualizacao Monetaria

R\$	296,76	- Saldo em 31/3/2005

TRT/SPD DIRETORIA DE SERVIÇO DE CÁLCULOS JUDICIAIS Pág.:
RELATÓRIO CÁLCULO DO IRRF

001

PROCESSO : 00981-1995-001-18-00-3 RECTE: 0001 - ANTONIO DIAS MIRANDA

ORIGEM : 01 - GOIÂNIA

PARCELAS		VALOR	PROPORÇÃO
Total do Cálculo Originário (em anexo)-Principal+FGTS		111.839,64	100,00 %
Base de Cálculo do IRRF em 31/01/2001	Demais Parcelas,deduzido o INSS	48.110,34	43,02 %
	13o. Salário,Deduzido o INSS	12.580,97	11,25 %
	Férias+1/3	24.773,73	22,15 %
	SOMA	85.465,04	76,42 %

PARCELAS			VALOR		
VALOR LEVANTADO/ SALDO REMANESCENTE			135.234,86		
CÁLCULO DO IRRF EM : 31/3/2005					
Parcela (deduzido o INSS)	Base de Cálculo	Alíquota %	IRRF	Valor a Deduzir	IRRF a Deduzir
Demais Parcelas	58.015,75	27,50	15.954,33	465,35	15.488,98
13o.Salário	15.173,35	27,50	4.172,67	465,35	3.707,32
Férias+1/3	29.873,38	27,50	8.215,18	465,35	7.749,83
SOMA					26.946,13

TOTAL DO IMPOSTO DE RENDA 26.946,13

GOIÂNIA , 16 de MARÇO de 2005 .

TRT/SPD

DIRETORIA DE SERVIÇO DE CÁLCULOS JUDICIAIS

R E S U M O D E C Á L C U L O

PROCESSO: 00981-1995-001-18-00-3

ORIGEM : 01 - GOIÂNIA

PARCELAS DEVIDAS Valores atualizados até: 31/01/2001	VALORES A PAGAR (R\$)
TOTAL BRUTO DO RECTE	112.136,40
FGTS a recolher	0,00
Custas Processuais	2.242,73
Honorários Assistenciais	0,00
Honorários Periciais	0,00
Custas executivas e emolumentos	0,00
INSS- (Empregador+RAT+Terceiros)	9.326,87
INSS- (Empregado)	0,00
Diversos	0,00
Custas da liquidação	0,00
TOTAL DO CÁLCULO	123.706,00
Cota parte de recolhimentos previdenciários	
I.N.S.S. (cota parte do empregado) :	263,70
I.N.S.S. (cota parte do empregador) :	6.709,98
TERCEIROS :	1.945,89
GIILDRAT :	671,00
I.R.R.F (a recolher)	22.422,89
TOTAL LÍQUIDO DO(S) RECLAMANTE(S)	89.449,81

RETIFICAÇÃO DOS CÁLCULOS DE FL 388/393.

GOIÂNIA

16

de

MARÇO

de

2005

GERSON LOURENÇO
CALCULISTA
DIRETOR

TRT/SPD

DIRETORIA DE SERVIÇO DE CÁLCULOS JUDICIAIS

R E S U M O D E C Á L C U L O

PROCESSO: 00981-1995-001-18-00-3

ORIGEM : 01 - GOIÂNIA

0001 - ANTONIO DIAS MIRANDA

INSS:	263,70	Imp. Renda:	22.422,89	Valor Líquido:	89.449,81
Principal Devido	Principal a Somar	Total Principal	F.G.T.S Devido	F.G.T.S a Somar	Total F.G.T.S
91.596,20			20.540,20		

RELATÓRIO DO RESUMO PARCELAS ATUALIZADAS E COM JUROS

PROCESSO : 00981-1995-001-18-00-3 COD. RECTE: 0001

ORIGEM : 01 - GOIÂNIA

CALCULISTA : GERSON LOURENÇO F.G.T.S: SOMA

CÁLCULO IMP. RENDA: SIM CÁLCULO I.N.S.S. : SIM

015	SALDO DE SALÁRIO	391,14
060	HORAS EXTRAS DEVIDAS	41.592,41
120	MULTA DO ART.467 CLT	391,14
140	AVISO PRÉVIO DEVIDO	5.867,48
150	13. SALÁRIO DEVIDO	12.712,82
160	FÉRIAS INDENIZADAS	24.773,73
170	MULTA ART. 477 CLT	5.867,48
200	FGTS DEVIDO	15.658,46
203	MULTA FGTS (40%)	4.881,74

TOTAL : 112.136,40

OBS.: BASE DE CÁLCULO SEM A CONTRIBUIÇÃO PREVIDENCIÁRIA
IMPOSTO DE RENDA R\$ 0,00 ==> BASE DE CÁLCULO NÃO TRIBUTÁVEL

Parcelas	Alíquota (%)	Base de Cálculo	Imposto de Renda	Parcela a Deduzir	IRRF a Recolher
DEMAIS PARC.	27,50	48.110,34	13.230,34	360,00	12.870,34
13o. Salário	27,50	12.580,97	3.459,77	360,00	3.099,77
Férias + 1/3	27,50	24.773,73	6.812,78	360,00	6.452,78
TOTAL					22.422,89

R E L A T Ó R I O D E C Á L C U L O E A T U A L I Z A Ç ã O

PROCESSO : 00981-1995-001-18-00-3 COD. RECTE: 0001- ANTONIO DIAS MIRANDA
ORIGEM : 01 - GOIÂNIA CALCULISTA: GERSON LOURENÇO
DATA AJUIZAMENTO : 10/10/1995 DATA BASE : 31/01/2001
CÁLCULO IMP. RENDA: SIM CÁLCULO I.N.S.S. : SIM F.G.T.S: SOMA

MÊS/ANO	VERBA	VALOR	QTD.	ÍNDICE	DIVISOR	BASE	IND.CORR.MON.	VAL.ATUAL
10/ 1995	015 SALDO DE SALÁRIO	166,66					1,43960607	239,92
10/ 1995	060 HORAS EXTRAS DEVIDAS	17.721,60					1,43960607	25.512,12
10/ 1995	120 MULTA DO ART.467 CLT	166,66					1,43960607	239,92
10/ 1995	140 AVISO PRÉVIO DEVIDO	2.500,00					1,43960607	3.599,02
10/ 1995	150 13. SALÁRIO DEVIDO	5.416,65					1,43960607	7.797,84
10/ 1995	160 FÉRIAS INDENIZADAS	10.555,53					1,43960607	15.195,81
10/ 1995	170 MULTA ART. 477 CLT	2.500,00					1,43960607	3.599,02
10/ 1995	200 FGTS DEVIDO	6.671,72					1,43960607	9.604,65
10/ 1995	203 MULTA FGTS (40%)	2.080,00					1,43960607	2.994,38
Total Atualizado:		68.782,68 Juros:	63,03 %	Total Atualizado com juros :		112.136,40		

Principal Convertido SEM Juros de Mora :	56.183,65
F.G.T.S Convertido SEM Juros de Mora :	12.599,03
Principal Convertido COM Juros de Mora :	91.596,20
F.G.T.S Convertido COM Juros de Mora :	20.540,20

110x
/

MEMÓRIA DE CÁLCULO DE VALORES A INCIDIR O I.N.S.S

PROCESSO: 00981-1995-001-18-00-3 COD.RECTE : 0001

ORIGEM : GOIÂNIA

TIPO DE CÁLCULO : Cad. Histórico

Relação de itens que compõe o cálculo do I.N.S.S:

- * 015 - SALDO DE SALÁRIO
- * 060 - HORAS EXTRAS DEVIDAS
- * 150 - 13. SALÁRIO DEVIDO

ANO/MÊS	VALOR PAGO	VALOR BASE	ALÍQUOTA	VALOR I.N.S.S.	ÍNDICE	INSS CORRIGIDO
1995 / 10		17.888,26	11,00	91,59	1,43960607	131,85
1995 / 10		5.416,65	11,00	91,59	1,43960607	131,85
TOTAL DE I.N.S.S						263,70

	Índice %	Valor (R\$)
BASE DE CÁLCULO		33.549,90
EMPREGADO		263,70
EMPREGADOR	20,00	6.709,98
GIILDRAT	2,00	671,00
TERCEIROS	5,80	1.945,89
TOTAL		9.590,57

PARTE EM BRANCO

PARTE EM BRANCO

PARTE EM BRANCO

PARTE EM BRANCO

PARTE EM BRANCO

PARTE EM BRANCO

PARTE EM BRANCO

PARTE EM BRANCO

PARTE EM BRANCO

PARTE EM BRANCO

PARTE EM BRANCO

PARTE EM BRANCO

PARTE EM BRANCO

PARTE EM BRANCO

PARTE EM BRANCO

PARTE EM BRANCO

PARTE EM BRANCO

PARTE EM BRANCO

PARTE EM BRANCO

PARTE EM BRANCO

PARTE EM BRANCO

Encaminho os presente autos ao gabinete para despacho.

Goiânia, 17 de 05 de 2005 (5^ª).

HÉLIA MÁRCIA ALVARENGA CAVALCANTE
Assistente II.



1108
J

PODER JUDICIÁRIO DA UNIÃO
TRIBUNAL REGIONAL DO TRABALHO DA 18ª REGIÃO
1ª VARA DO TRABALHO DE GOIÂNIA-GO

Autos nº 981/95 - 01ª VT

CONCLUSÃO

Nesta data, faço conclusos os presentes autos ao Exmo. Juiz desta Eg. 1ª VT/Goiânia. Goiânia, 06 de abril de 2005.

Marlon Sandro de Oliveira Cruz
Assistente 5

Nos termos do art. 39, *caput*, da Lei 8.177/91, a atualização dos débitos trabalhistas deve ocorrer desde a data do vencimento da obrigação. Com efeito, deverá a Contadoria, com base nos elementos fornecidos na inicial, proceder à referida atualização. Destarte, deverá a Contadoria utilizar para o cálculo das verbas rescisórias o importe de R\$ 2.500,00, convertidos em URV na data da dispensa do Obreiro (maio/94).

No caso das horas extras, a atualização deve considerar o valor indicado pelo Exeqüente (R\$ 17.721,60), dividido, uniformemente, pelos 26 meses trabalhados.

Ao Cálculo.

Goiânia, 06 de abril de 2005.

Marcelo Nogueira Pedra
Juiz do Trabalho



1109

PODER JUDICIÁRIO DA UNIÃO
TRIBUNAL REGIONAL DO TRABALHO DA 18ª REGIÃO
1ª Vara do Trabalho de Goiânia-GO

Autos:

TERMO DE REMESSA

Nesta data, remeto os presentes
autos com 1109 folhas e
06 volume(s), ao Setor de
Cálculos.

Goiânia 20 de 04 de 2005 (7ª f.)

CALIMÉRIO DIVINO DE OLIVEIRA FARIA
Assistente 2

RECEBIMENTO

Certifico que, nesta data,
recebi os autos supramencionados.

Goiânia, 20 de 04 de 2005 (7ª f.)

Divina Xavier de Bastos
Técnico Judiciário

DIRETORIA DE CÁLCULOS - REMESSA

Certifico que nesta data, remeto estes autos à sua
origem.

Goiânia, 26 de Abril, 2005
Divina Xavier de Bastos
Técnico Judiciário

RELATÓRIO DE CÁLCULO E ATUALIZAÇÃO

PROCESSO : 00981-1995-001-18-00-3 COD. RECTE: 0001- ANTONIO DIAS MIRANDA

ORIGEM : 01 - GOIÂNIA

CALCULISTA: GERSON LOURENÇO

DATA AJUIZAMENTO : 10/10/1995

DATA BASE : 31/01/2001

CÁLCULO IMP. RENDA: SIM

CÁLCULO I.N.S.S. : SIM

F.G.T.S: SOMA

MÊS/ANO	VERBA	VALOR	QTD.	ÍNDICE	DIVISOR	BASE	IND.CORR.MON.	VAL.ATUAL
04/ 1992	060 HORAS EXTRAS DEVIDAS	11.335.008,00					,00096089	10.891,70
04/ 1992	206 FGTS + 40%	1.269.520,90	1,00	0,1120	1,00	060	,00096089	1.219,87
Total Atualizado:		12.111,57 Juros: 63,73 %	Total Atualizado com juros :					19.830,27
MÊS/ANO	VERBA	VALOR	QTD.	ÍNDICE	DIVISOR	BASE	IND.CORR.MON.	VAL.ATUAL
05/ 1992	060 HORAS EXTRAS DEVIDAS	11.335.008,00					,00080201	9.090,79
05/ 1992	206 FGTS + 40%	1.269.520,90	1,00	0,1120	1,00	060	,00080201	1.018,17
Total Atualizado:		10.108,96 Juros: 63,73 %	Total Atualizado com juros :					16.551,40
MÊS/ANO	VERBA	VALOR	QTD.	ÍNDICE	DIVISOR	BASE	IND.CORR.MON.	VAL.ATUAL
06/ 1992	060 HORAS EXTRAS DEVIDAS	11.335.008,00					,00066254	7.509,90
06/ 1992	206 FGTS + 40%	1.269.520,90	1,00	0,1120	1,00	060	,00066254	841,11
Total Atualizado:		8.351,01 Juros: 63,73 %	Total Atualizado com juros :					13.673,11
MÊS/ANO	VERBA	VALOR	QTD.	ÍNDICE	DIVISOR	BASE	IND.CORR.MON.	VAL.ATUAL
07/ 1992	060 HORAS EXTRAS DEVIDAS	11.335.008,00					,00053565	6.071,60
07/ 1992	206 FGTS + 40%	1.269.520,90	1,00	0,1120	1,00	060	,00053565	680,02
Total Atualizado:		6.751,62 Juros: 63,73 %	Total Atualizado com juros :					11.054,43
MÊS/ANO	VERBA	VALOR	QTD.	ÍNDICE	DIVISOR	BASE	IND.CORR.MON.	VAL.ATUAL
08/ 1992	060 HORAS EXTRAS DEVIDAS	11.335.003,00					,00043471	4.927,44
08/ 1992	206 FGTS + 40%	1.269.520,90	1,00	0,1120	1,00	060	,00043471	551,87
Total Atualizado:		5.479,31 Juros: 63,73 %	Total Atualizado com juros :					8.971,27
MÊS/ANO	VERBA	VALOR	QTD.	ÍNDICE	DIVISOR	BASE	IND.CORR.MON.	VAL.ATUAL
09/ 1992	060 HORAS EXTRAS DEVIDAS	11.335.008,00					,00034671	3.929,96
09/ 1992	206 FGTS + 40%	1.269.520,90	1,00	0,1120	1,00	060	,00034671	440,16
Total Atualizado:		4.370,12 Juros: 63,73 %	Total Atualizado com juros :					7.155,20
MÊS/ANO	VERBA	VALOR	QTD.	ÍNDICE	DIVISOR	BASE	IND.CORR.MON.	VAL.ATUAL
10/ 1992	060 HORAS EXTRAS DEVIDAS	11.335.008,00					,00027721	3.142,18
10/ 1992	206 FGTS + 40%	1.269.520,90	1,00	0,1120	1,00	060	,00027721	351,92
Total Atualizado:		3.494,10 Juros: 63,73 %	Total Atualizado com juros :					5.720,89
MÊS/ANO	VERBA	VALOR	QTD.	ÍNDICE	DIVISOR	BASE	IND.CORR.MON.	VAL.ATUAL
11/ 1992	060 HORAS EXTRAS DEVIDAS	11.335.008,00					,00022485	2.548,68
11/ 1992	206 FGTS + 40%	1.269.520,90	1,00	0,1120	1,00	060	,00022485	285,45
Total Atualizado:		2.834,13 Juros: 63,73 %	Total Atualizado com juros :					4.640,32
MÊS/ANO	VERBA	VALOR	QTD.	ÍNDICE	DIVISOR	BASE	IND.CORR.MON.	VAL.ATUAL
12/ 1992	060 HORAS EXTRAS DEVIDAS	11.335.008,00					,0001814	2.056,17
12/ 1992	206 FGTS + 40%	1.269.520,90	1,00	0,1120	1,00	060	,0001814	230,29
Total Atualizado:		2.286,46 Juros: 63,73 %	Total Atualizado com juros :					3.743,62
MÊS/ANO	VERBA	VALOR	QTD.	ÍNDICE	DIVISOR	BASE	IND.CORR.MON.	VAL.ATUAL
01/ 1993	060 HORAS EXTRAS DEVIDAS	11.335.008,00					,00014311	1.622,15
01/ 1993	206 FGTS + 40%	1.269.520,90	1,00	0,1120	1,00	060	,00014311	181,68
Total Atualizado:		1.803,83 Juros: 63,73 %	Total Atualizado com juros :					2.953,41

TRT/SPD DIRETORIA DE SERVIÇO DE CÁLCULOS JUDICIAIS Pág.: 002
 RELATÓRIO DE CÁLCULO E ATUALIZAÇÃO

PROCESSO : 00981-1995-001-18-00-3 COD. RECTE: 0001- ANTONIO DIAS MIRANDA

ORIGEM : 01 - GOIÂNIA CALCULISTA: GERSON LOURENÇO

DATA AJUIZAMENTO : 10/10/1995 DATA BASE : 31/01/2001

CÁLCULO IMP. RENDA: SIM CÁLCULO I.N.S.S. : SIM F.G.T.S: SOMA

MÊS/ANO	VERBA	VALOR	QTD.	ÍNDICE	DIVISOR	BASE	IND.CORR.MON.	VAL.ATUAL
02/ 1993	060 HORAS EXTRAS DEVIDAS	14.320.416,00					,00011322	1.621,36
02/ 1993	206 FGTS + 40%	1.603.886,59	1,00	0,1120	1,00	060	,00011322	181,59
Total Atualizado:		1.802,95 Juros: 63,73 %	Total Atualizado com juros :					2.951,97
MÊS/ANO	VERBA	VALOR	QTD.	ÍNDICE	DIVISOR	BASE	IND.CORR.MON.	VAL.ATUAL
03/ 1993	060 HORAS EXTRAS DEVIDAS	17.823.840,00					,00008999	1.603,97
03/ 1993	206 FGTS + 40%	1.996.270,08	1,00	0,1120	1,00	060	,00008999	179,64
Total Atualizado:		1.783,61 Juros: 63,73 %	Total Atualizado com juros :					2.920,30
MÊS/ANO	VERBA	VALOR	QTD.	ÍNDICE	DIVISOR	BASE	IND.CORR.MON.	VAL.ATUAL
04/ 1993	060 HORAS EXTRAS DEVIDAS	22.813.152,00					,00007018	1.601,03
04/ 1993	206 FGTS + 40%	2.555.073,02	1,00	0,1120	1,00	060	,00007018	179,32
Total Atualizado:		1.780,35 Juros: 63,73 %	Total Atualizado com juros :					2.914,97
MÊS/ANO	VERBA	VALOR	QTD.	ÍNDICE	DIVISOR	BASE	IND.CORR.MON.	VAL.ATUAL
05/ 1993	060 HORAS EXTRAS DEVIDAS	29.472.384,00					,00005454	1.607,42
05/ 1993	206 FGTS + 40%	3.300.907,01	1,00	0,1120	1,00	060	,00005454	180,03
Total Atualizado:		1.787,45 Juros: 63,73 %	Total Atualizado com juros :					2.926,59
MÊS/ANO	VERBA	VALOR	QTD.	ÍNDICE	DIVISOR	BASE	IND.CORR.MON.	VAL.ATUAL
06/ 1993	060 HORAS EXTRAS DEVIDAS	38.251.392,00					,00004193	1.603,88
06/ 1993	206 FGTS + 40%	4.284.155,90	1,00	0,1120	1,00	060	,00004193	179,63
Total Atualizado:		1.783,51 Juros: 63,73 %	Total Atualizado com juros :					2.920,14
MÊS/ANO	VERBA	VALOR	QTD.	ÍNDICE	DIVISOR	BASE	IND.CORR.MON.	VAL.ATUAL
07/ 1993	060 HORAS EXTRAS DEVIDAS	50.642.880,00					,00003216	1.628,68
07/ 1993	206 FGTS + 40%	5.672.002,56	1,00	0,1120	1,00	060	,00003216	182,41
Total Atualizado:		1.811,09 Juros: 63,73 %	Total Atualizado com juros :					2.965,30
MÊS/ANO	VERBA	VALOR	QTD.	ÍNDICE	DIVISOR	BASE	IND.CORR.MON.	VAL.ATUAL
08/ 1993	060 HORAS EXTRAS DEVIDAS	66.196,99					,02412028	1.596,69
08/ 1993	206 FGTS + 40%	7.414,06	1,00	0,1120	1,00	060	,02412028	178,83
Total Atualizado:		1.775,52 Juros: 63,73 %	Total Atualizado com juros :					2.907,06
MÊS/ANO	VERBA	VALOR	QTD.	ÍNDICE	DIVISOR	BASE	IND.CORR.MON.	VAL.ATUAL
09/ 1993	060 HORAS EXTRAS DEVIDAS	89.071,49					,01791731	1.595,92
09/ 1993	206 FGTS + 40%	9.976,01	1,00	0,1120	1,00	060	,01791731	178,74
Total Atualizado:		1.774,66 Juros: 63,73 %	Total Atualizado com juros :					2.905,65
MÊS/ANO	VERBA	VALOR	QTD.	ÍNDICE	DIVISOR	BASE	IND.CORR.MON.	VAL.ATUAL
10/ 1993	060 HORAS EXTRAS DEVIDAS	121.985,95					,01312335	1.600,86
10/ 1993	206 FGTS + 40%	13.662,43	1,00	0,1120	1,00	060	,01312335	179,30
Total Atualizado:		1.780,16 Juros: 63,73 %	Total Atualizado com juros :					2.914,66
MÊS/ANO	VERBA	VALOR	QTD.	ÍNDICE	DIVISOR	BASE	IND.CORR.MON.	VAL.ATUAL
11/ 1993	060 HORAS EXTRAS DEVIDAS	162.575,23					,00963818	1.566,93
11/ 1993	206 FGTS + 40%	18.208,43	1,00	0,1120	1,00	060	,00963818	175,50
Total Atualizado:		1.742,43 Juros: 63,73 %	Total Atualizado com juros :					2.852,88

212
1

R E S U M O D E C Á L C U L O

Atualização de Cálculos
(Total do I.N.S.S.)

PROCESSO : 01-0981/ 1995
ORIGEM : 01-GOIÂNIA

R\$	3525,23	- Valor apurado em 31/01/2001
(x)	1,12760516	- Coefic. Atualizacao Monetaria

R\$	3975,07	- Saldo em 29/4/2005

1113
1

R E S U M O D E C Á L C U L O

Atualização de Cálculos
(Total do I.N.S.S. Empregador)

PROCESSO : 01-0981/ 1995
ORIGEM : 01-GOIÂNIA

R\$	23736,59	- Valor apurado em 31/01/2001
(x)	1,12760516	- Coefic. Atualizacao Monetaria

R\$	26765,5	- Saldo em 29/4/2005

114
1

R E S U M O D E C Á L C U L O

Atualização de Cálculos
(Total do CUSTAS)

PROCESSO : 01-0981/ 1995
ORIGEM : 01-GOIÂNIA

	4248,6	- Valor (COM juros de 63,73%)
R\$	2594,88	- Valor (SEM juros) em 31/01/2001
(x)	1,12760516	- Coefic. Atualizacao Monetaria

R\$	2926	- Saldo
(x)	2,1463	- Juros de 10/10/1995 ate 29/4/2005

R\$	6280,07	- TOTAL Atualizado

TRT/SPD

DIRETORIA DE SERVIÇO DE CÁLCULOS JUDICIAIS

Pág.:

001

RELATÓRIO CÁLCULO DO IRRF

PROCESSO : 00981-1995-001-18-00-3 RECTE: 0001 - ANTONIO DIAS MIRANDA

ORIGEM : 01 - GOIÂNIA

PARCELAS		VALOR	PROPORÇÃO
Total do Cálculo Originário (em anexo)-Principal+FGTS		208.454,96	100,00 %
Base de Cálculo do IRRF em 31/01/2001	Demais Parcelas,deduzido o INSS	129.396,66	62,07 %
	13o. Salário,Deduzido o INSS	13.666,05	6,56 %
	Férias+1/3	26.875,79	12,89 %
	SOMA	169.938,50	81,52 %

PARCELAS			VALOR		
VALOR LEVANTADO/ <i>Saldo Remanescente.</i>			283.623,50		
CÁLCULO DO IRRF EM : 29/4/2005					
Parcela (deduzido o INSS)	Base de Cálculo	Alíquota %	IRRF	Valor a Deduzir	IRRF a Deduzir
Demais Parcelas	172.755,07	27,50	47.507,64	465,35	47.042,29
13o.Salário	18.236,99	27,50	5.015,17	465,35	4.549,82
Férias+1/3	35.878,37	27,50	9.866,55	465,35	9.401,20
SOMA					60.993,31

TOTAL DO IMPOSTO DE RENDA

60.993,31

GOIÂNIA

, 25

de

ABRIL

de 2005

TRT/SPD

DIRETORIA DE SERVIÇO DE CÁLCULOS JUDICIAIS

R E S U M O D E C Á L C U L O

PROCESSO: 00981-1995-001-18-00-3

ORIGEM : 01 - GOIÂNIA

PARCELAS DEVIDAS Valores atualizados até: 31/01/2001	VALORES A PAGAR (R\$)
TOTAL BRUTO DO RECTE	212.430,03
FGTS a recolher	0,00
Custas Processuais	4.248,60
Honorários Assistenciais	0,00
Honorários Periciais	0,00
Custas executivas e emolumentos	0,00
INSS- (Empregador+RAT+Terceiros)	23.736,59
INSS- (Empregado)	0,00
Diversos	0,00
Custas da liquidação	0,00
TOTAL DO CÁLCULO	240.415,22
Cota parte de recolhimentos previdenciários	
I.N.S.S. (cota parte do empregado) :	3.525,23
I.N.S.S. (cota parte do empregador) :	17.076,69
TERCEIROS :	4.952,24
GIILDRAT :	1.707,66
I.R.R.F (a recolher)	45.653,08
TOTAL LÍQUIDO DO(S) RECLAMANTE(S)	163.251,72

RETIFICAÇÃO DO CÁLCULO DE FL 1103/1107, DE ACORDO COM O
DESPACHO DE FL 1108.

GOIÂNIA

22

de

ABRIL

de

2005

GERSON LOURENÇO

CALCULISTA

DIRETOR

TRT/SPD DIRETORIA DE SERVIÇO DE CÁLCULOS JUDICIAIS

R E S U M O D E C Á L C U L O

PROCESSO: 00981-1995-001-18-00-3

ORIGEM : 01 - GOIÂNIA

0001 - ANTONIO DIAS MIRANDA

INSS: 3.525,23		Imp. Renda: 45.653,08		Valor Líquido: 163.251,72	
Principal Devido	Principal a Somar	Total Principal	F.G.T.S Devido	F.G.T.S a Somar	Total F.G.T.S
179.829,02			32.601,01		

1102
1

PODER JUDICIÁRIO DA UNIÃO
JUSTIÇA DO TRABALHO - TRT 18ª REGIÃO
DIRETORIA DO SERVIÇO DE CÁLCULOS JUDICIAIS

Processo Nr 00981-1995-001-18-00-3

PLANILHA DE CONVERSÃO DAS PARCELAS DEFERIDAS

(de conformidade com o Despacho de fl 1108)

PARCELAS	VALORES
Base de Cálculo das Verbas Rescisórias em URV	2.500,00
Valor da URV na data da Rescisão - 02/05/1994	1.323,92
Base de Cálculo das Verbas Rescisórias em Cruzeiros Reais	3.309.800,00

VALOR TOTAL DAS HORAS EXTRAS	17.721,60 URV's
QUANTIDADE DE MESES	26
VALOR DAS HORAS EXTRAS POR MÊS	681,60 URV's

MÊS/ANO	HORAS EXTRAS MENSAIS - URV's	VALOR DA URV	VALOR DAS HORAS EXTRAS EM MOEDA DA ÉPOCA	MOEDA
Abr/92	681,60	16,63	11.335.008,00	Cruzeiro - Cr\$
Mai/92	681,60	16,63	11.335.008,00	
Jun/92	681,60	16,63	11.335.008,00	
Jul/92	681,60	16,63	11.335.008,00	
Ago/92	681,60	16,63	11.335.008,00	
Set/92	681,60	16,63	11.335.008,00	
Out/92	681,60	16,63	11.335.008,00	
Nov/92	681,60	16,63	11.335.008,00	
Dez/92	681,60	16,63	11.335.008,00	
Jan/93	681,60	16,63	11.335.008,00	
Fev/93	681,60	21,01	14.320.416,00	
Mar/93	681,60	26,15	17.823.840,00	
Abr/93	681,60	33,47	22.813.152,00	
Mai/93	681,60	43,24	29.472.384,00	
Jun/93	681,60	56,12	38.251.392,00	
Jul/93	681,60	74,30	50.642.880,00	
Ago/93	681,60	97,12	66.196,99	Cruzeiros Reais - Cr\$
Set/93	681,60	130,68	89.071,49	
Out/93	681,60	178,97	121.985,95	
Nov/93	681,60	238,52	162.575,23	
Dez/93	681,60	327,90	223.496,64	
Jan/94	681,60	458,16	312.281,86	
Fev/94	681,60	637,64	434.615,42	
Mar/94	681,60	931,05	634.603,68	
Abr/94	681,60	1.323,92	902.383,87	
Mai/94	681,60	1.323,92	902.383,87	

Observação: a URV começou a vigorar em janeiro de 1993.

TRT/SPD DIRETORIA DE SERVIÇO DE CÁLCULOS JUDICIAIS

Pág.: 001

RELATÓRIO DO RESUMO PARCELAS ATUALIZADAS E COM JUROS

PROCESSO : 00981-1995-001-18-00-3 COD. RECTE: 0001
ORIGEM : 01 - GOIÂNIA
CALCULISTA : GERSON LOURENÇO F.G.T.S: SOMA
CÁLCULO IMP. RENDA: SIM

015	SALDO DE SALÁRIO	424,36
060	HORAS EXTRAS DEVIDAS	125.582,39
120	MULTA DO ART.467 CLT	424,36
140	AVISO PRÉVIO DEVIDO	6.365,31
150	13. SALÁRIO DEVIDO	13.791,52
160	FÉRIAS INDENIZADAS	20.156,83
163	1/3 DE FÉRIAS	6.718,94
170	MULTA ART. 477 CLT	6.365,31
206	FGTS + 40%	32.601,01

TOTAL : 212.430,03

Cálculo do Imposto de renda a Recolher

OBS.: BASE DE CÁLCULO SEM A CONTRIBUIÇÃO PREVIDENCIÁRIA
IMPOSTO DE RENDA R\$ 0,00 ==> BASE DE CÁLCULO NÃO TRIBUTÁVEL

Parcelas	Alíquota (%)	Base de Cálculo	Imposto de Renda	Parcela a Deduzir	IRRF a Recolher
DEMAIS PARC.	27,50	129.396,66	35.584,08	360,00	35.224,08
13o. Salário	27,50	13.666,05	3.758,16	360,00	3.398,16
Férias + 1/3	27,50	26.875,79	7.390,84	360,00	7.030,84
TOTAL					45.653,08

R E S U M O D E C Á L C U L O

PROCESSO: 00981-1995-001-18-00-3

ORIGEM : 01-GOIÂNIA

PARCELAS DEVIDAS	VALORES A PAGAR(R\$)
Valores atualizados até: 29/04/2005	
TOTAL DO(s) RECTE(s)	283.623,50
FGTS A RECOLHER	0,00
Custas Processuais	6.280,07
Honorários Assistenciais %	0,00
Honorários Periciais %	0,00
Custas executivas e emolumentos %	0,00
INSS - (Empregador+SAT+Terceiros)	26.765,50
INSS - (Empregado)	0,00
Diversos %	0,00
Custas da liquidação	0,00
TOTAL DO CÁLCULO	316.669,07
Cota parte de recolhimentos previdenciários	
I.N.S.S. (cota parte do empregado) :	3.975,07
I.N.S.S. (cota parte do empregador):	19.255,76
TERCEIROS:	5.584,17
SAT:	1.925,58
I.R.R.F (a recolher) :	60.993,31
VALOR LÍQUIDO DO(s) RECLAMANTE(s)	218.655,12

ATUALIZAÇÃO DO CÁLCULO ANEXO.

GOIÂNIA

25 de

ABRIL

de 2005

CÁLCULISTA

Gerson Lourenço dos Santos
Técnico Judiciário
TRT 18ª Região

DIRETOR

2000
/

R E S U M O D E C Á L C U L O

Atualização de Cálculos
(Total do(s) Reclamante(s))

PROCESSO : 01-0981 / 1995

ORIGEM : 01 - GOIÂNIA

212430,03	- Valor (COM juros de 63,73%)
R\$ 129744,11	- Valor (SEM juros) em 31/01/2001
(x) 1,00018398	- Coefic. Atualizacao Monetaria
R\$ 129767,98	- Valor Corrigido
(+) 1,641	- Juros de 10/10/1995 ate 13/2/2001
R\$ 212949,26	- Valor Atualizado
(-) 20600	- Deducao do Valor Pago em 13/2/2001
R\$ 192349,26	- Saldo
(x) 1,12739775	- Coefic. Atualizacao Monetaria
R\$ 216854,12	- Saldo
(x) 1,3079	- Juros de 13/2/2001 ate 29/4/2005
R\$ 283623,5	- TOTAL Atualizado

TRT/SPD DIRETORIA DE SERVIÇO DE CÁLCULOS JUDICIAIS Pág.: 003
 RELATÓRIO DE CÁLCULO E ATUALIZAÇÃO

PROCESSO : 00981-1995-001-18-00-3 COD. RECTE: 0001- ANTONIO DIAS MIRANDA

ORIGEM : 01 - GOIÂNIA

CALCULISTA: GERSON LOURENÇO

DATA AJUIZAMENTO : 10/10/1995

DATA BASE : 31/01/2001

CÁLCULO IMP. RENDA: SIM

CÁLCULO I.N.S.S. : SIM

F.G.T.S: SOMA

MÊS/ANO	VERBA	VALOR	QTD.	ÍNDICE	DIVISOR	BASE	IND.CORR.MON.	VAL.ATUAL
12/ 1993	060 HORAS EXTRAS DEVIDAS	223.496,64					,00704546	1.574,64
12/ 1993	206 FGTS + 40%	25.031,62	1,00	0,1120	1,00	060	,00704546	176,36
Total Atualizado:		1.751,00 Juros: 63,73 %	Total Atualizado com juros :					2.866,91
MÊS/ANO	VERBA	VALOR	QTD.	ÍNDICE	DIVISOR	BASE	IND.CORR.MON.	VAL.ATUAL
01/ 1994	060 HORAS EXTRAS DEVIDAS	312.281,86					,00498123	1.555,55
01/ 1994	206 FGTS + 40%	34.975,57	1,00	0,1120	1,00	060	,00498123	174,22
Total Atualizado:		1.729,77 Juros: 63,73 %	Total Atualizado com juros :					2.832,15
MÊS/ANO	VERBA	VALOR	QTD.	ÍNDICE	DIVISOR	BASE	IND.CORR.MON.	VAL.ATUAL
02/ 1994	060 HORAS EXTRAS DEVIDAS	434.615,42					,00356158	1.547,92
02/ 1994	206 FGTS + 40%	48.676,93	1,00	0,1120	1,00	060	,00356158	173,37
Total Atualizado:		1.721,29 Juros: 63,73 %	Total Atualizado com juros :					2.818,27
MÊS/ANO	VERBA	VALOR	QTD.	ÍNDICE	DIVISOR	BASE	IND.CORR.MON.	VAL.ATUAL
03/ 1994	060 HORAS EXTRAS DEVIDAS	634.603,68					,00251081	1.593,37
03/ 1994	206 FGTS + 40%	71.075,61	1,00	0,1120	1,00	060	,00251081	178,46
Total Atualizado:		1.771,83 Juros: 63,73 %	Total Atualizado com juros :					2.901,02
MÊS/ANO	VERBA	VALOR	QTD.	ÍNDICE	DIVISOR	BASE	IND.CORR.MON.	VAL.ATUAL
04/ 1994	060 HORAS EXTRAS DEVIDAS	902.383,87					,00172009	1.552,18
04/ 1994	206 FGTS + 40%	101.066,99	1,00	0,1120	1,00	060	,00172009	173,84
Total Atualizado:		1.726,02 Juros: 63,73 %	Total Atualizado com juros :					2.826,01
MÊS/ANO	VERBA	VALOR	QTD.	ÍNDICE	DIVISOR	BASE	IND.CORR.MON.	VAL.ATUAL
05/ 1994	001 SALÁRIO	3.309.800,00					,0011746	3.887,69
05/ 1994	015 SALDO DE SALÁRIO	220.653,33	2,00	1,0000	30,00	001	,0011746	259,18
05/ 1994	060 HORAS EXTRAS DEVIDAS	902.383,87					,0011746	1.059,94
05/ 1994	120 MULTA DO ART.467 CLT	220.653,33	1,00	1,0000	1,00	015	,0011746	259,18
05/ 1994	140 AVISO PRÉVIO DEVIDO	3.309.800,00	30,00	1,0000	30,00	001	,0011746	3.887,69
05/ 1994	150 13. SALÁRIO DEVIDO	7.171.233,33	26,00	1,0000	12,00	001	,0011746	8.423,33
05/ 1994	160 FÉRIAS INDENIZADAS	3.861.433,33	14,00	1,0000	12,00	001	,0011746	4.535,64
05/ 1994	160 FÉRIAS INDENIZADAS	6.619.600,00	12,00	2,0000	12,00	001	,0011746	7.775,38
05/ 1994	163 1/3 DE FÉRIAS	3.493.677,77	1,00	1,0000	3,00	160	,0011746	4.103,67
05/ 1994	170 MULTA ART. 477 CLT	3.309.800,00	1,00	1,0000	1,00	001	,0011746	3.887,69
05/ 1994	206 FGTS + 40%	101.066,99	1,00	0,1120	1,00	060	,0011746	118,71
05/ 1994	206 FGTS + 40%	9.638.137,60					,0011746	11.320,96
Total Atualizado:		45.631,37 Juros: 63,73 %	Total Atualizado com juros :					74.712,24

T O T A I S G E R A I S	
Principal Convertido SEM Juros de Mora :	109.832,67
F.G.T.S Convertido SEM Juros de Mora :	19.911,45
Principal Convertido COM Juros de Mora :	179.829,02
F.G.T.S Convertido COM Juros de Mora :	32.601,01

MEMÓRIA DE CÁLCULO DE VALORES A INCIDIR O I.N.S.S

PROCESSO: 00981-1995-001-18-00-3

COD.RECTE : 0001

ORIGEM : GOIÂNIA

TIPO DE CÁLCULO : Cad. Histórico

Relação de itens que compõe o cálculo do I.N.S.S:

- * 015 - SALDO DE SALÁRIO
- * 060 - HORAS EXTRAS DEVIDAS
- * 150 - 13. SALÁRIO DEVIDO

ANO/MÊS	VALOR PAGO	VALOR BASE	ALÍQUOTA	VALOR I.N.S.S.	ÍNDICE	INSS CORRIGIDO
1992/ 04	0	11.335.008,00	10,00	92.326,27	0,00096089	88,72
1992/ 05	0	11.335.008,00	10,00	212.684,25	0,00080201	170,57
1992/ 06	0	11.335.008,00	10,00	212.684,25	0,00066254	140,91
1992/ 07	0	11.335.008,00	10,00	212.684,25	0,00053565	113,92
1992/ 08	0	11.335.008,00	10,00	212.684,25	0,00043471	92,46
1992/ 09	0	11.335.008,00	10,00	478.086,33	0,00034671	165,76
1992/ 10	0	11.335.008,00	10,00	478.086,33	0,00027721	132,53
1992/ 11	0	11.335.008,00	10,00	478.086,33	0,00022485	107,50
1992/ 12	0	11.335.008,00	10,00	478.086,33	0,00018140	86,72
1993/ 01	0	11.335.008,00	10,00	1.133.500,80	0,00014311	162,22
1993/ 02	0	14.320.416,00	10,00	1.153.205,42	0,00011322	130,57
1993/ 03	0	17.823.840,00	10,00	1.576.085,85	0,00008999	141,83
1993/ 04	0	22.813.152,00	10,00	1.576.085,85	0,00007018	110,61
1993/ 05	0	29.472.384,00	10,00	2.947.238,40	0,00005454	160,74
1993/ 06	0	38.251.392,00	10,00	3.021.473,20	0,00004193	126,69
1993/ 07	0	50.642.880,00	10,00	4.243.931,05	0,00003216	136,48
1993/ 08	0	66.196,99	9,77	5.061,31	0,02412028	122,08
1993/ 09	0	89.071,49	10,00	8.641,49	0,01791731	154,83
1993/ 10	0	121.985,95	10,00	10.816,56	0,01312335	141,95
1993/ 11	0	162.575,23	10,00	13.512,04	0,00963818	130,23
1993/ 12	0	223.496,64	9,77	16.487,06	0,00704546	116,16
1994/ 01	0	312.281,86	9,77	28.899,20	0,00498123	143,95
1994/ 02	0	434.615,42	9,77	37.641,22	0,00356158	134,06
1994/ 03	0	634.603,68	9,77	53.019,03	0,00251081	133,12
1994/ 04	0	902.383,87	9,77	75.391,18	0,00172009	129,68
1994/ 05	0	1.123.037,20	9,77	106.819,36	0,00117460	125,47
1994/ 05	150	7.171.233,33	9,77	106.819,36	0,00117460	125,47

TOTAL DE I.N.S.S EMPREGADO

3.525,23

11/5

MEMÓRIA DE CÁLCULO DE VALORES A INCIDIR O I.N.S.S

PROCESSO: 00981-1995-001-18-00-3

COD.RECTE : 0001

ORIGEM : GOIÂNIA

TIPO DE CÁLCULO : Cad. Histórico

ANO/MÊS	VALOR PAGO	VALOR BASE	ALÍQUOTA	VALOR I.N.S.S.	ÍNDICE	INSS CORRIGIDO
---------	------------	------------	----------	----------------	--------	----------------

	Índice %	Valor (R\$)
BASE DE CÁLCULO		85.383,45
EMPREGADO		3.525,23
EMPREGADOR	20,00	17.076,69
GIILDRAT	2,00	1707,66
TERCEIROS	5,80	4952,24
TOTAL		27.261,82

PART. III. BRANCO

PART. III. BRANCO

PART. III. BRANCO

PART. III. BRANCO

PART. III. BRANCO

PART. III. BRANCO

PART. III. BRANCO

Encaminho os presente autos ao gabinete para despacho.

Boiânia, 26 de 04 de 2005 (3^{ra}).

HELIA MÁRCIA ALVARENGA CAVALCANTE
Assistente II



PODER JUDICIÁRIO DA UNIÃO
TRIBUNAL REGIONAL DO TRABALHO DA 18ª REGIÃO
1ª VARA DO TRABALHO DE GOIÂNIA-GO

Embargos à Execução

Autos 01ª VT nº 981/95

D E C I S Ã O

01 - Relatório

OSÓRIO RIBEIRO PEIXOTO E HELDER RIBEIRO PEIXOTO opõem Embargos à Execução em face de **ANTÔNIO DIAS MIRANDA**, arguindo a nulidade da penhora, por ausência de intimação do cônjuge do Executado Osório R. Peixoto; nulidade da penhora por avaliação abaixo do preço de mercado (preço vil); excesso de execução, vez que a conta de liquidação e suas atualizações não teriam obedecido o disposto no título executivo (fls. 797/809).

O Exequente apresentou resposta, contestando (fls. 1.078/1.080).

Em seguida, realizou-se a reavaliação dos imóveis penhorados, conforme fls. 349/355 da carta precatória nº 275/04 - VT. de Posse-GO.

Outrossim, deu-se ciência da penhora ao cônjuge do Executado Osório Ribeiro Peixoto, Sra. Kênia Maria Netto Pires, tendo transcorrido *in albis* o prazo para respectiva manifestação (certidão de fls. 1.093).

Manifestação da Contadoria (fls. 1.095/6).

Nova conta de liquidação (fls. 1.097/1.107).

É o Relatório.

02 - Fundamentação

Anulada a execução em face dos Executados (sócios-proprietários da Executada), conforme decisão de fls. 646/648, tenho por próprios e tempestivos os Embargos à Execução.

Por tratar-se de ato sanável, e tendo

1116

U

221x
1

o cônjuge do Executado Osório Ribeiro Peixoto sido intimado da penhora, conforme aviso postal de fls. 1.092, deixo de acolher a respectiva argüição de nulidade, por não vislumbrado manifesto prejuízo (art. 794/CLT).

Por outro lado, os laudos de reavaliação dos imóveis penhorados, bem como o teor da certidão do Sr. Oficial de Justiça, confirmam claramente as alegações dos Executados, tais como a existência de benfeitorias e a vinculação do valor das terras com base na cotação da saca da soja. Logo, patente que o preço da avaliação anterior não pode prosperar, mesmo porque ocorrida há muito tempo (agosto de 2002), pelo que acolho a pretensão dos Executados para retificar o valor da avaliação dos imóveis penhorados, conforme descrito nas fls. 349/352 da carta precatória. Esclareça-se que, devido à mutabilidade do valor da saca da soja no mercado, acolho o valor estipulado pelo Oficial de Justiça, já que sua avaliação é mais recente. Outrossim, aqui torna-se despicienda a declaração de nulidade da penhora, por tratar-se de ato sanável, tanto é que já procedida sua retificação.

No que concerne à liquidação, razão não assiste aos Executados.

Depreende-se dos Embargos à Execução que os Executados consideraram a data do ajuizamento da demanda para aplicação do índice de correção monetária. Todavia, a correção monetária deve incidir desde a data do vencimento da obrigação, ou seja, desde maio de 1994 (data da dispensa do Exeqüente), nos termos do art. 39, caput, da Lei 8.177/91, orientação adotada pela Contadoria no cálculo impugnado, bem como na nova conta atualizada (fls. 1.110/1.115). Destarte, rejeito a alegação de excesso de execução.

03 - Dispositivo

Isto posto, conheço dos Embargos à Execução opostos por OSÓRIO RIBEIRO PEIXOTO E HELDER RIBEIRO PEIXOTO em face de ANTÔNIO DIAS MIRANDA e, no mérito, julgo **PARCIALMENTE PROCEDENTES** os pedidos, nos termos da fundamentação.

Custas pelos Executados, no importe de R\$ 44,26 (CLT, art. 789-A, V).

Homologo a atualização da conta de liquidação, fixando o valor da execução em R\$ 316.669,07, sem prejuízo das atualizações cabíveis.

Independentemente do trânsito em julgado desta decisão, declaro levantada a penhora do

W

imóvel descrito nas fls. 351/352 da carta precatória,
vez que o imóvel descrito nas fls. 349/350 é
suficiente para garantir a execução.

Intimem-se.

Goiânia, 05 de maio de 2005.



Marcelo Nogueira Pedra
Juiz do Trabalho

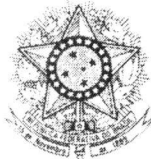

ATENÇÃO AOS CORREIOS
NÃO ENCONTRADO O DESTINATÁRIO, DEVOLVER
EM 48 HS, CONF. PARAG. ÚNICO ART. 774 DA CL

1119
Contrato ECT/DR/GO
T R T
18ª Região
06/05/2005

PODER JUDICIÁRIO DA UNIÃO
TRIBUNAL REGIONAL DO TRABALHO DA 18ª REGIÃO
PRIMEIRA VARA DO TRABALHO DE GOIÂNIA-GO
Rua T-51 esq. c/ T-1. Setor Bueno

DESTINATÁRIO
HILDETE OLIVEIRA VALENTE

LOTEAMENTO DENOMINADO SAO MATEUS 1ª ETAPA, CEP - POSSE-GO

Notificação Nº 5141/2005
Processo Nº RT 00981-1995-001-18-00-3

RECLAMANTE: ANTONIO DIAS MIRANDA

RECLAMADA: TOP CAR VEICULOS + 002

Fica V.Sª notificada para o fim declarado abaixo:

Fica V.Sª ciente de que foi levantada a penhora de fls. 351/352, nestes autos.

c/seed

Em 06 de Maio de 2005
Data de postagem: 06 de Maio de 2005

WANDERSON PEREIRA DA SILVA
ASSISTENTE II.

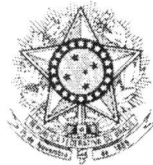

PODER JUDICIÁRIO DA UNIÃO
TRIBUNAL REGIONAL DO TRABALHO DA 18ª REGIÃO
PRIMEIRA VARA DO TRABALHO DE GOIÂNIA-GO

PUBLICAÇÃO NO DIÁRIO DA JUSTIÇA DO ESTADO DE GOIÁS

PROCESSO: RT 00981-1995-001-18-00-3

DATA DA NOTIFICAÇÃO: 06/05/2005 15:30

TEOR DO DESPACHO:

Notificação N°: 5138/2005

Processo N°: RT 00981-1995-001-18-00-3 1ª VT

RECLAMANTE: ANTONIO DIAS MIRANDA

ADVOGADO...: LEONARDO GONCALVES BARIANI

RECLAMADA.: TOP CAR VEICULOS + 002

ADVOGADO...: HANNA MTANIOS HANNA JUNIOR

DESPACHO:

Tomar ciência da decisão de Embargos à Execução, cuja teor abaixo:
Isto posto, conheço dos Embargos à Execução opostos por OSÓRIO RIBEIRO PEIXOTO E HELDER RIBEIRO PEIXOTO em face de ANTÔNIO DIAS MIRANDA e, no mérito, julgo PARCIALMENTE PROCEDENTES os pedidos, nos termos da fundamentação.

Custas pelos Executados, no importe de R\$ 44,26 (CLT, art. 789-A, V).

Homologo a atualização da conta de liquidação, fixando o valor da execução em R\$ 316.669,07, sem prejuízo das atualizações cabíveis.

Independentemente do trânsito em julgado desta decisão, declaro levantada a penhora do imóvel descrito nas fls. 351/352 da carta precatória, vez que o imóvel descrito nas fls. 349/350 é suficiente para garantir a execução.

Intimem-se.

WANDERSON PEREIRA DA SILVA
ASSISTENTE II.

CERTIDÃO

Notificação N°: 5138/2005
RT 00981-1995-001-18-00-3

Certifico que a notificação supra foi
publicada no DJ-GO 14.510, de 11/05/2005,
4ª-f., circulado em 11/05/2005, 4ª-f. Pág.
23/24.
Goiânia, 11/05/2005. 4ª-f.

Assinado Digitalmente por
Salomão Davino de Oliveira Frazão
Auxiliar Judiciário



PODER JUDICIÁRIO DA UNIÃO
TRIBUNAL REGIONAL DO TRABALHO DA 18ª REGIÃO
PRIMEIRA VARA DO TRABALHO DE GOIÂNIA-GO

PUBLICAÇÃO NO DIÁRIO DA JUSTIÇA DO ESTADO DE GOIÁS

PROCESSO: RT 00981-1995-001-18-00-3

DATA DA NOTIFICAÇÃO: 06/05/2005 15:30

TEOR DO DESPACHO:

Notificação N°: 5139/2005

Processo N°: RT 00981-1995-001-18-00-3 1ª VT

RECLAMANTE: ANTONIO DIAS MIRANDA

ADVOGADO...: LEONARDO GONCALVES BARIANI

RECLAMADA.: HELDER RIBEIRO PEIXOTO + 002

ADVOGADO...: DANIEL PIRES DE OLIVEIRA

DESPACHO:

Tomar ciência da decisão de Embargos à Execução, cuja teor abaixo:
Isto posto, conheço dos Embargos à Execução opostos por OSÓRIO RIBEIRO PEIXOTO E HELDER RIBEIRO PEIXOTO em face de ANTÔNIO DIAS MIRANDA e, no mérito, julgo PARCIALMENTE PROCEDENTES os pedidos, nos termos da fundamentação.

Custas pelos Executados, no importe de R\$ 44,26 (CLT, art. 789-A, V).

Homologo a atualização da conta de liquidação, fixando o valor da execução em R\$ 316.669,07, sem prejuízo das atualizações cabíveis.

Independentemente do trânsito em julgado desta decisão, declaro levantada a penhora do imóvel descrito nas fls. 351/352 da carta precatória, vez que o imóvel descrito nas fls. 349/350 é suficiente para garantir a execução.

Intimem-se.

WANDERSON PEREIRA DA SILVA
ASSISTENTE II.

CERTIDÃO

Notificação N°: 5139/2005

RT 00981-1995-001-18-00-3

Certifico que a notificação supra foi publicada no DJ-GO 14.510, de 11/05/2005, 4ª-f., circulado em 11/05/2005, 4ª-f. Pág. 23/24.

Goiânia, 11/05/2005. 4ª-f.

Alimério Divino de Oliveira Faria
Assessor Judiciário



PODER JUDICIÁRIO DA UNIÃO
TRIBUNAL REGIONAL DO TRABALHO DA 18ª REGIÃO
PRIMEIRA VARA DO TRABALHO DE GOIÂNIA-GO

PUBLICAÇÃO NO DIÁRIO DA JUSTIÇA DO ESTADO DE GOIÁS

PROCESSO: RT 00981-1995-001-18-00-3

DATA DA NOTIFICAÇÃO: 06/05/2005 15:30

TEOR DO DESPACHO:

Notificação N°: 5140/2005

Processo N°: RT 00981-1995-001-18-00-3 1ª VT

RECLAMANTE: ANTONIO DIAS MIRANDA

ADVOGADO...: LEONARDO GONCALVES BARIANI

RECLAMADA.: OSORIO RIBEIRO PEIXOTO + 002

ADVOGADO...: DANIEL PIRES DE OLIVEIRA

DESPACHO:

Tomar ciência da decisão de Embargos à Execução, cuja teor abaixo:
Isto posto, conheço dos Embargos à Execução opostos por OSÓRIO RIBEIRO PEIXOTO E HELDER RIBEIRO PEIXOTO em face de ANTÔNIO DIAS MIRANDA e, no mérito, julgo PARCIALMENTE PROCEDENTES os pedidos, nos termos da fundamentação.

Custas pelos Executados, no importe de R\$ 44,26 (CLT, art. 789-A, V).

Homologo a atualização da conta de liquidação, fixando o valor da execução em R\$ 316.669,07, sem prejuízo das atualizações cabíveis.

Independentemente do trânsito em julgado desta decisão, declaro levantada a penhora do imóvel descrito nas fls. 351/352 da carta precatória, vez que o imóvel descrito nas fls. 349/350 é suficiente para garantir a execução.

Intimem-se.

WANDERSON PEREIRA DA SILVA
ASSISTENTE II.

CERTIDÃO

Notificação N°: 5140/2005

RT 00981-1995-001-18-00-3

Certifico que a notificação supra foi
publicada no DJ-GO 14.510, de 11/05/2005,
4ª-f., circulado em 11/05/2005, 4ª-f. Pág.
23/24.

Goiânia, 11/05/2005. 4ª-f.

Calimério Dinino de Oliveira Faria
Assessor Judiciário



1123
0.

PODER JUDICIÁRIO DA UNIÃO
TRIBUNAL REGIONAL DO TRABALHO DA 18ª REGIÃO
1ª VARA DO TRABALHO DE GOIÂNIA-GO
RUA T.51, ESQ.C/T.01, ST. BUENO

C E R T I D ã O

O Diretor de Secretaria da Primeira Vara do Trabalho de Goiânia, no uso de suas atribuições e na forma da lei,

CERTIFICA que contra TOP CAR VEÍCULOS foi proposta uma Reclamação Trabalhista por ANTÔNIO DIAS MIRANDA, distribuída a esta Vara em 11/10/1995, autuada sob o nº 981/1995 (número único 00981-1995-001-18-00-3), sendo a ação contestada em 16/11/1995, e julgada procedente em parte, em 28/06/1996, decisão que transitou em julgado em 15/07/1996.

CERTIFICA ainda que em fase de execução o exequente Antônio Dias Miranda indicou à penhora um imóvel rural de propriedade do sócio da executada, Sr. Helder Ribeiro Peixoto, imóvel este denominado "Fazenda Serradão", matriculado no Registro Imobiliário do Município de São Domingos sob o nº 1.338, livro 2-D, fls. 291, tendo sido determinado por este Juízo a expedição de Carta Precatória para penhora do referido imóvel, conforme despacho de fls. 323 dos autos, em 25/08/1999.

CERTIFICA também que foram opostos embargos à execução por HELDER RIBEIRO PEIXOTO e OSÓRIO RIBEIRO PEIXOTO, tendo o Juízo acolhido parcialmente a arguição de nulidade da execução e declarado nulos todos os atos processuais posteriores às fls. 323 dos autos, entre os quais os atos de penhora e expropriação do imóvel supra referido, decisão esta que transitou em julgado em 20/03/2003.

CERTIFICO, por fim, que a sentença de embargos à execução, de fls. 646/648 dos autos é parte integrante desta certidão.

Era o que me cumpria certificar, pelo que dou fé.

SECRETARIA DA 1ª VARA DO TRABALHO DE GOIÂNIA/GO, aos dez dias do mês de maio do ano de 2005.

ORIGINAL ASSINADO

JOSÉ CUSTÓDIO NETO
Diretor de Secretaria

*Recebi em
10.05.05
Antônio Dias Miranda*

13
 137
 BRANCO
 BRANCO
 BRANCO
 BRANCO
 BRANCO
 BRANCO
 PARTE EM BRANCO
 PARTE EM BRANCO
 PARTE EM BRANCO
 PARTE EM BRANCO
 PARTE EM BRANCO
 PARTE EM BRANCO
 PARTE EM BRANCO
 PARTE EM BRANCO

JUNTADA

Nesta data, faço juntada aos presentes autos,
 em 50.000 de fls. 112.4 / 113.4
 e seus subscritores, nos termos da Portaria
 n.º 334/2005, de 1.º de maio de 2005, n.º 04...
 Goiânia, 20.../05/2005 (6ª).

José Custódio Neto
 Diretor de Secretaria

EXMO. SR. DR. JUIZ DO TRABALHO DA PRIMEIRA VARA DO TRABALHO DE
GOIÂNIA-GO

1124
1
TRT-8ª - GOIÂNIA-MS - 19 Mai 2005 17:31 - 039826-1/1

PROC. RT 00981-1995-001-18-00-3

RECLAMANTE : ANTÔNIO DIAS MIRANDA
RECLAMADOS : OSÓRIO RIBEIRO PEIXOTO E HELDER RIBEIRO PEIXOTO

AGRAVO DE PETIÇÃO

OSÓRIO RIBEIRO PEIXOTO E HELDER RIBEIRO PEIXOTO, já qualificados nos autos do processo em epígrafe, via de seu procurador ao final assinado, vem à presença de V.Exa., por meio de seu Advogado ao final assinado, DR. DANIEL PIRES DE OLIVEIRA, CONFORME MANDATO JÁ ANEXADO AOS AUTOS, interpor o presente **AGRAVO DE PETIÇÃO**, requerendo assim o sobrestamento da AÇÃO até final julgamento dos Embargos.

Requer seja dado vista ao Agravado, pelo prazo legal, pena de revelia, e ao final, com base nas anexas razões dos Embargos, sejam eles julgados procedentes.

Requer prazo para juntada dos originais, visto que o presente
... ..

NTPD

Ilhérlândia n/ Goiânia, 19 de maio de 2004

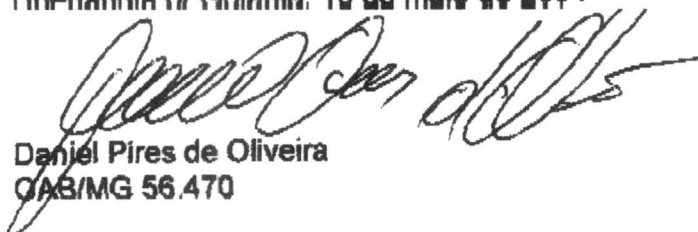
Daniel Pires de Oliveira
OAB/MG 56.470

1125 /

EGRÉGIO TRIBUNAL REGIONAL DA DÉCIMA OITAVA REGIÃO

MINUTA DO AGRAVO

AGRAVO DE PETIÇÃO

RT 00981-1995-001-18-00-3

AGRAVANTES : OSÓRIO RIBEIRO PEIXOTO E HELDER RIBEIRO PEIXOTO

AGRAVADO : ANTÔNIO DIAS MIRANDA

FUNDAMENTOS DOS EMBARGOS

I- DA TEMPESTIVIDADE DOS EMBARGOS

A Publicação da decisão dos Embargos ocorreu em 11/05/05 , assim sendo o prazo para agravo de petição encerrar-se-ia em 19/05/05, sendo pois tempestivo o recurso ora apresentado

DA PRELIMINAR DE NULIDADE DA SENTENÇA DE EMBARGOS

ALÉM DE NÃO DAR VISTA AO RECLAMADO DOS CÁLCULOS DO SERVIÇO DE CÁLCULOS O MM. JUIZ NÃO APRECIOU TODOS OS PONTOS DOS EMBARGOS, TAIS COMO, DESRESPEITO A COISA JULGADA, DESCONTOS LEGAIS NÃO OBSERVADOS NOS VALORES DO OBREIRO, SALÁRIO ERRÔNEO SOBRE AS PARCELAS E OUTROS DE MESMA NATUREZA, O QUE SE DEMONSTRA PELA MERA LEITURA DA SENTENÇA E DA INICIAL DOS EMBARGOS, ASSIM A SENTENÇA É NULA, DE PLENO DIREITO, POIS FICOU ABAIXO DO PEDIDO, DEVENDO SER ANULADA E BAIXADOS OS AUTOS PARA QUE NOVA SEJA PROFERIDA APÓS A VISTA DOS CÁLCULOS A RECLAMADA OU EM ASSIM NÃO ENTENDENDO V.EXA.

NO MÉRITO

IV- DA AVALIAÇÃO DO IMÓVEL ABAIXO DO PREÇO REAL DE MERCADO.



9126
1

Acatou-se a reavaliação da área, e conforme consta da r. sentença, ficaram comprovados que a terra possui benfeitorias e a vinculação das terras ao preço da soja, porém o MM. Juiz acatou apenas o valor do Sr. Oficial de Justiça, conforme descrito as fls. 349/352, todavia, o correto seria manter a vinculação ao preço da saca da soja, posto que mesmo com mutabilidade do valor da saca de soja, sempre será possível apurar tal valor, com o levantamento da cotação da saca de soja, nas vésperas do leilão. Assim o correto seria fixar o preço da terra nos termos do laudo de fls. 624, ou nos termos da perícia já realizada nos autos do processo civil que CORRE EM São Domingos-Go, onde a referida área foi avaliada por R\$ 16.000.000,00.

19) Assim a avaliação procedida POR PERITO DO JUIZ DA COMARCA DE SÃO DOMINGOS QUE ESTABELECE O VALOR DA ÁREA LITIGIOSA EM R\$ 16.000.000,00 (DEZESSEIS MILHÕES DE REAIS) deverá ser acatado, posto que decorrente de laudo pericial de Perito nomeado por Juiz daquela Comarca, ou que fique o imóvel penhorado vinculado ao preço da soja por hectare.

II-DO EXCESSO DE EXECUÇÃO DA NÃO ADEQUAÇÃO DOS CÁLCULOS AO TERMOS DA R. SENTENÇA- AUSENCIA DE CERTEZA E LIQUIDEZ- DO RESPEITO À COISA JULGADA.

Ao julgar os EMBARGOS A EXECUÇÃO, o MM. Juiz analisou apenas um dos aspectos da questão sem atentar para o integral do pedido, mantendo assim a NULIDADE DA EXECUÇÃO PELO EXCESSO. E POR DESCUMPRIR A COISA JULGADA

A r. sentença condenatória CONDENOU OS EMBARGADOS AO **VALOR CERTO E DETERMINADO DE R\$ 47.778,82 (QUARENTA E SETE MIL, SETECENTOS E SETENTA E OITO REAIS E OITENTA E DOIS CENTAVOS).**

O Reclamante ajuizou sua ação na data de 10/10/1995, data em que realizou seus cálculos de liquidação na INICIAL, que foram evidentemente julgados procedentes pela r. sentença, visto que o valor deferido ao Reclamante foi de R\$ 47.778,82, mesmo valor que consta da inicial

ATUALIZANDO-SE A REFERIDA IMPORTÂNCIA DE R\$ 47.778,82, tomando-se como base a data de ajuizamento da ação vemos que seria realizado o seguinte cálculo.

Valor do principal R\$ 47.778,82
Índice de atualização do TRT 18ª Região = 1,600981
Atualizando o valor devido até 30/09/2004

Assim, não é que o Agravante tenha desrespeitado a Lei ao promover a atualização do crédito pela data do ajuizamento da causa. ESTAVA AO CONTRÁRIO RESPEITANDO A COISA JULGADA QUE CONDENOU O RECLAMANTE AO VALOR CERTO E DETERMINADO DE R\$ 47.778,82, FORNECIDO NA INICIAL

A r. sentença dos Embargos não ABORDEU ESTA QUESTÃO, MAS ADOTOU LINHA DE RACIOCÍNIO DIAMETRALMENTE OPOSTA, MANTENDO A NULIDADE DA EXECUÇÃO.

Se a condenação foi de valor CERTO E DETERMINADO, basta atualizar aquele valor não pela data da demissão, mas pela data DOS CÁLCULOS DA INICIAL POIS ALI, NA DATA DA INICIAL OS CÁLCULOS JÁ ESTAVAM ATUALIZADOS, JÁ QUE REALIZADOS EM REAIS E NÃO EM URV.

Veja que em 1994, o Reclamante não PODERIA PERCEBER R\$ 2.500,00 MENSAL como informa na inicial porque tal moeda inexistia antes de JULHO DE 1994. A R. SENTENÇA DOS EMBARGOS ADMITE TAL SITUAÇÃO AO DETERMINAR AO SENHOR CONTADOR QUE REALIZASSE A CONVERSÃO DOS VALORES EM URV.

Ora, assim o valor da inicial já estava atualizado quando da propositura da ação, vindo daí que o índice correto de atualização seria o da propositura da causa e não da demissão, já que a inicial não informava qualquer dado da época da demissão, mas atualizara o salário do Obreiro para R\$ 2.500,00 na época do ajuizamento.

Assim atualmente o valor certo e determinado da condenação seria R\$ 159.014,37 X índice de 1,014/551 = R\$ 161.402,78 os juros de mora de 1% ao mês 7% R\$ 11.301,69, totalizando R\$ 172.754,48

O mm. Juiz fixou a condenação em R\$ 316.669,07, dos quais o valor BRUTO DO RECLAMANTE CONFORME FLS. 1119 EM R\$ 212.430,03, ASSIM POIS UMA DIFERENÇA DE R\$ 39.675,95, que levarão à execução a um valor de mais de R\$ 100.000,00 acima do devido

4

112x
/

9122
Este é um ponto não julgado na r. sentença dos Embargos mas que salta aos olhos a nulidade pelo descumprimento da r. sentença, bastando apenas atualizar o valor da condenação certo e determinando na r. sentença

DO EXCESSO DE EXECUÇÃO MESMO COM O ÍNDICE DA DATA DE DEMISSÃO

A r. sentença, não abordou todos os tópicos dos Embargos a Execução, O FUNDAMENTO DOS EMBARGOS É QUE O VALOR DA CONDENAÇÃO É CERTO E DETERMINADO DEVENDO OCORRER A ATUALIZAÇÃO DO VALOR DA CONDENAÇÃO

Assim, mesmo que se utilize o Índice da época da demissão, nos a seguinte conta

R\$ 47.778,82
ÍNDICE DE ATUALIZAÇÃO DE MAIO DE 1994
0,011746 (CONFORME FLS. 1112)
FATOR DE CONVERSÃO DA URV (CF. FLS. 1119)= 1.323,92
VALOR EM URV DA CONDENAÇÃO = 36,08 URVS
VALOR ATUALIZADO 561,07
JUROS DE MORA 132% ... 740,52

TOTAL DEVIDO 1.301,59

Veja que se utilizarmos os valores da condenação para a época da DEMISSÃO O VALOR DEVIDO É INFINITAMENTE INFERIOR AO CONSTANTE DA SENTENÇA. SERIA APURADO UM VALOR ATUAL DE APENAS R\$ 1.301,59.

OBVIAMENTE TAL VALOR NÃO PODERIA PREVALESCER EM FACE [AS INFORMAÇÕES FORNECIDAS PELO EMPREGADO NA INICIAL

Nos embargos já chamávamos a atenção para este fato. DA IMPOSSIBILIDADE DE SE UTILIZAR OS ÍNDICES DA DATA DA DEMISSÃO PARA O CÁLCULO, ASSIM COMO DA IMPOSSIBILIDADE DE SE UTILIZAR OS DADOS DA INICIAL PARA A ÉPOCA DA DEMISSÃO, PORQUE A MOEDA NÃO EXISTE E SE HOVER A CONVERSÃO PARA U.R.V. O VALOR DEVIDO SERÁ ÍNFINITO.

1125
1

O ÚNICO CÁLCULO POSSÍVEL É O CÁLCULO
CONSIDERANDO-SE O PERÍODO DA INICIAL

Veja-se fls. 1108 que o MM JUIZ DETERMINOU AO SETOR DE CÁLCULOS QUE FOSSE REALIZADO O CÁLCULO DAS VERBAS RESCISÓRIAS COM A CONVERSÃO DO SALÁRIO DE R\$ 2.500,00 EM URV E QUANTO ÀS HORAS EXTRAS QUE O VALOR FORNECIDO PELO EXQUENTE DE R\$ 17.721,60 FOSSE DISTRIBUÍDO AO LONGO DA AÇÃO.

TAL DETERMINAÇÃO VIOLA A COISA JULGADA, QUE DETERMINOU A CONDENAÇÃO EM VALOR FIXO, CERTO E DETERMINADO, ALEM DE REPRESENTAR UM CASUISMO; POIS USA-SE DOIS CRITÉRIOS DISTINTOS PARA O CÁLCULO (UM PELA CONVERSÃO DA URV DO SALÁRIO E OUTRO USANDO O VALOR JÁ FORNECIDO PELO OBREIRO DE R\$ 17.721,60 COM SALÁRIO DE R\$ 2.500,00. OU SEJA DOIS CÁLCULOS COM DUAS MOEDAS DISTINTAS.

O VALOR DE R\$ 17.721,60 INFORMADO PELO EXEQUENTE FORA APURADO COM O SALÁRIO FIXO DE R\$ 2.500,00, MAS O CERTO É APURAR AS VERBAS COM O SALÁRIO DE CADA ÉPOCA, INCLUSIVE AS HORAS EXTRAS.

TODOS ESTES CASUÍSMOS OCORRERAM PORQUE DESRESPEITA-SE A COISA JULGADA, SENDO IMPOSSÍVEL UTILIZAR O ÍNDICE DA DATA DA DEMISSÃO PARA ATUALIZAR A CONDENAÇÃO, PORQUE A CONDENAÇÃO ESTÁ EM REAL, O ÍNDICE DE CORREÇÃO PREVISTO PARA URV E SE REALIZADA A CONVERSÃO, O VALOR RESULTANTE SERÁ ÍNFINITO, ASSIM CASO MANTIDA A NECESSIDADE DE ATUALIZAÇÃO PELA ÉPOCA DA DEMISSÃO, OS CÁLCULOS DEVEM SER DEFLACIONADOS DE 1995 ATÉ 1994, O QUE NÃO FORAM

REPITA-SE QUE A SENTENÇA NÃO ABORDOU ESTAS QUESTÕES, NEM ABRIU-SE VISTA AO EXECUTADO PARA FALR DOS CÁLCULOS DO SENHOR CONTADOR.

Aliás, POR FORÇA DA COISA JULGADA, QUE É QUESTÃO DE ORDEM PÚBLICA, podendo ser alegada a qualquer tempo no processo, a presente matéria não comporta preclusão, já que pode inclusive ser conhecida de ofício. Vale a r. sentença condenatória pelo que ela contém e a mesma condenou os Embargados em valor certo apurado no ajuizamento da ação, não determinando nenhum outro tipo de cálculo senão este.

6

1130
/

Todavia, apenas para ficar claro que mesmo que fossem as parcelas apuradas nos termos da inicial e da própria sentença, JAMAIS RESULTARIA NO VALOR APURADO, salvo por erro crasso.

ASSIM, MESMO COM O ÍNDICE DA DATA DA DEMISSÃO OS CÁLCULOS PERMANECERAM ERRADOS POR NÃO OBEDECEREM AO COMANDO SENTENCIAL

CASO ASSIM NÃO ENTENDA O E. TRIBUNAL

II-DOS CÁLCULOS ORA REFEITOS ERROS QUE PERMANECERAM EXCESSO DE EXECUÇÃO

ATENDENDO AO PEDIDO CONTIDO NOS EMBARGOS, As fls. 1108 o MM. Juiz determinou ao serviço de cálculos que O VALOR DE R\$ 2.500,00 FOSSE CONVERTIDO EM U.R.V. NA DATA DA DISPENSA DO OBREIRO EM MAIO DE 1994.

ACONTECE QUE O SETOR DE CÁLCULOS SEIMPLESMENTE DESPREZOU A DETERMINAÇÃO JUDICIAL A CONVERSÃO SERIA FÁCIL DE REALIZAR. O VALOR DO SALÁRIO INFORMADO EM 1995 DIVIDIDO PELA URV DO REFERIDO MÊS. NO CASO 2.500,00 DIVIDIDO PELA URV 1.323,92 (FLS. 1118), O QUE RESULTARIA EM 1.888.331,60

MAS O SERVIÇO DE CÁLCULO CONSEGUIU AUMENTAR AINDA MAIS O SALÁRIO DO OBREIRO PARA R\$ 3.887,69, APUROU A CONVERSÃO O SALÁRIO PARA R\$ 3.309.800,00. ISTO EM 1994, NUMA CONVERSÃO QUE REQUERIA UM SALÁRIO FARAÔNICO DE 2.500 URVS OU PARA AÉPOCA QUASE 35 (TRINIA E CINCO) SALÁRIOS mínimos. E TAMBÉM REQUERENDO O VALOR DE 1995 DEVE SER DEFLACIONADO

ASSIM AS VERBAS RESCISÓRIAS FORAM CALCULADAS SOBRE UM SALÁRIO IRREAL, DESRESPEITANDO O DETERMINADO AS FLS. 1108.

AS VERBAS RESCISÓRIAS CALCULADAS SOBRE O SALÁRIO NA FORMA DETERMINADA AS FLS. 1108 TOTALIZARIAM MENOS DA METADE DO VALOR APURADO

PORTANTO PERMANECE O EXCESSO DE EXECUÇÃO

III- DAS HORAS EXTRAS.

7



1131
Também as horas extras apuradas permanecem incorretas. Primeiro porque a INICIAL FORNECE ELEMENTOS DE QUE O RECLAMANTE ERA COMMISSIONISTA PURO, NÃO DETERMINOU A R. SENTENÇA A FORMA DE CÁLCULO DAS HORAS EXTRAS.

ISTO JÁ FOI ALEGADO NOS EMBARGOS
NÃO FOI OBJETO DE CONSIDERAÇÃO JUDICIAL

AS HORAS EXTRAS SERIAM APURADAS NOS TERMOS DO QUE DETERMINA A LEI E ENUNCIADOS DO T.S.T. (a r. sentença não determinou A FORMA DE COMPUTO DAS HORAS EXTRAS) . Ora, SENDO O RECLAMANTE COMMISSIONISTA PURO, SENDO ESTA QUESTÃO MATÉRIA DE DIREITO , NÃO FARIA JUS A HORAS EXTRAS CHEIAS, MAS APENAS AO ADICIONAL DAS HORAS EXTRAS, FAZ JUS APENAS A ADICIONAL DE HORAS EXTRAS MENSAL OU R\$ 9.328,88 DURANTE TODO O CONTRATO. O cálculo reduz e muito o valor devido, reduzindo FGTS, INSS e o total geral

PORTANTO A R.SENTENÇA NÃO DETERMINOU A FORMA DE APURAÇÃO DAS HORAS EXTRAS, MAS SE O AUTOR DISSE QUE ERA COMMISSIONISTA PURO, FAZ JUS APENAS A ADICIONAL DE HORAS EXTRAS, LOGO INCORRETOS OS CÁLCULOS

IV- DAS HORAS EXTRAS . INCORRETO O USO DE R\$ 17.721,80 , DISTRIBUÍDO PELO CÁLCULO CONFORME FLS. 1108, CÁLCULO DAS HORAS EXTRAS DEVE SEGUIR A ÉPOCA PRÓPRIA, COM BASE NOS SALÁRIOS DO AUTOR.

O MM. Juiz determinou fossem as verbas rescisórias apuradas com base no real salário do Reclamante devidamente deflacionado.

Mas determinou a distribuição das horas extras pelo cálculo, no valor já indicado na inicial de R\$ 17.721,80 , o que não é correto. Ou segue-se a inicial para todo o cálculo ou apura-se o VALOR DEVIDO CONFORME O SALÁRIO.

Como na apuração das horas extras, normalmente observa-se o salário da época própria, e este já teria sido apurado nos autos, o correto é utilizar tal salário com os índices de cada mês., determinando-se sejam refeitos os cálculos e que deles tenha vista a Reclamada para impugná-los oportunamente, evitando-se maiores percalços

8



1132
A MAIOR PROVA DE QUE O SERVIÇO DE CÁLCULO ERROU NESTE
CÁLCULO É QUE O VALOR DE R\$ 17.721,60 DE 1995 PARA CÁ
TOTALIZARIA R\$ 63.073,00 UTILIZANDO-SE O ÍNDICE DE
1,6554728 DO AJUIZAMENTO DA CÃO ATÉ MAIO DE 2005. MAIS

MESMO SE O CÁLCULO FOR REALIZADO EM 1994, AUMENTA
APENAS MAIS 15% CHEGANDO AO MÁXIMO DE 72.537,26, NUNCA
JAMAIS A R\$ 125.582,39

ASSIM DE TODA FORMA O CÁLCULO ESTÁ TOTALMENTE
ERRADO, VIOLA A SENTENÇA E VIOLA A PRÓPRIA
DETERMINAÇÃO DE FLS. 1108.

V-DO INSS

Os encargos do INSS FORAM TRANSFERIDOS INTEIRAMENTE
PARA A RECLAMADA, INCLUSIVE AQUELES PERTINENTES AO
RECLAMANTE EM AFRONTA A LEI 8.213/91, E A EMENDA
CONSTITUCIONAL 20/98,

BASTA VER QUE NOS PRESENTES CÁLCULOS CONFORME FLS.
1119 SOMENTE DE HORAS EXTRAS FORAM APURADOS R\$
125.582,39

REPITA-SE R\$ 125.582,89 DE HORAS EXTRAS , QUE SÃO VERBAS
SALARIAIS MAIS R\$ 13.791,52 DE DÉCIMO TERCEIRO, ASSIM AS
VERBAS SALARIAIS APUADAS DE R\$ 139.374,78

O RECLAMANTE PELO NÍVEL SALARIAL DEVERIA RECOLHER
SOBRE TAIS VERBAS 11% À TÍTULO DE INSS DE SUA COTA
PARTE

ASSIM O VALOR DEVIDO PELO RECLAMANTE SERIA DE R\$
15.331,22 DE INSS

LOGO O LÍQUIDO DO RCLAMANTE SERIA INFERIOR A R\$
203.323,90.

MAS O SERVIÇO DE CÁLCULO TRANSFERIU ESTA OBRIGAÇÃO
DE RECOLHIMENTO PARA A RECLAMADA, ISENTANDO O
RECLAMANTE DE SEUS RECOLHIMENTOS LEGAIS.

1133
1

VI-DOS ERROS DE FGTS, FÉRIAS, DÉCIMOS TERCEIROS, ETC.

Os erros já apontados indicam que as férias, o décimo terceiro, o FGTS e todas as demais parcelas, foram indevidamente inflados, inclusive os recolhimentos legais, pelo que também incorreto o cálculo

VII-DO F.G.T.S. SOBRE AS HORAS EXTRAS

PERCEBE-SE AINDA QUE O SERVIÇO DE CÁLCULO DESCUMPRIU A R. SENTENÇA QUANDO POR SUA CONTA INCLUIU NO CÁLCULO DAS HORAS EXTRAS ACRESCIMO DE FGTS + 40% QUANDO A SENTENÇA NÃO DETERMINA TAL REFLEXO.

VIDE FLS. 1110, POR EXEMPLO QUANDO O VALOR DE 11.335.008,00 GERA UM ACRÉSCIMO DE 1.269.520,90 DE FGTS + 40% SOBRE HORAS EXTRAS E ASSIM SUCESSIVAMENTE

ASSIM MERECE REFORMA ESTA PARTE DO CÁLCULO HOMOLOGADO, QUE DESRESPEITA A COISA JULGADA.

Percebe-se assim que o serviço de cálculos apenas atualizou os cálculos anteriores de forma incorreta e o MM. Juiz a quo não julgou as questões que lhe foram submetidas, portanto os cálculos são nulos de pleno direito, e a sentença dos Embargos deve ser anulada ou reformada, o que fica requerido, para que sejam conhecidos e providos este agravo de petição

JUSTIÇA

NTPD

Uberlândia p/ Goiânia, 19 de MAIO de 05



DANIEL PIRES DE OLIVEIRA
OAB/MG 56.470

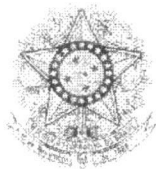

PODER JUDICIÁRIO DA UNIÃO
TRIBUNAL REGIONAL DO TRABALHO DA 18ª REGIÃO

DIRETORIA DE SERVIÇO DE CADASTRAMENTO PROCESSUAL

CERTIDÃO

1ª VT DE GOIÂNIA

Certifico que a presente petição foi protocolada em **19/05/2005** sob o protocolo nº **39826/2005**, para o processo: **RT 00981-1995-001-18-00-3**, contendo:

10 lauda(s)

procuração(ões)

folhas de documentos

Observações: [PETIÇÃO RECEBIDA VIA FAC-SÍMILE

GOIÂNIA, 19/05/2005-(Quinta-Feira).

MARIA LUCIA DE FARIA LIMA NOGUEIRA

EXMO. SR. DR. JUIZ DO TRABALHO DA PRIMEIRA VARA DO TRABALHO DE
GOIÂNIA-GO

PROC. RT 00981-1995-001-18-00-3

RECLAMANTE : ANTÔNIO DIAS MIRANDA

RECLAMADOS : OSÓRIO RIBEIRO PEIXOTO E HELDER RIBEIRO PEIXOTO

OSÓRIO RIBEIRO PEIXOTO E HELDER RIBEIRO

PEIXOTO, já qualificados nos autos do processo em epígrafe, via de seu procurador ao final assinado, vem à presença de V.Exa., por meio de seu Advogado ao final assinado, DR. DANIEL PIRES DE OLIVEIRA, CONFORME MANDATO JÁ ANEXADO AOS AUTOS, REQUERER A JUNTADA AOS AUTOS DOS ORIGINAIS DO FAX DO **AGRAVO DE PETIÇÃO , INTERPOSTO EM 19/05/2005**

NTPD

Uberlândia p/ Goiânia, 23 de maio de 2005

Daniel Pires de Oliveira
OAB/MG 56.470

NUMBER FAX
NUMBER PHONE - 0-34-3231-4646

DESTINATARY - 0-62 -545-9487

DATE 2005-05-19 -----17:30''

1136
1

EXMO. SR. DR. JUIZ DO TRABALHO DA PRIMEIRA VARA DO TRABALHO DE
GOIÂNIA-GO

0134
1

PROC. RT 00981-1995-001-18-00-3

RECLAMANTE : ANTÔNIO DIAS MIRANDA

RECLAMADOS : OSÓRIO RIBEIRO PEIXOTO E HELDER RIBEIRO PEIXOTO

AGRAVO DE PETIÇÃO

OSÓRIO RIBEIRO PEIXOTO E HELDER RIBEIRO

PEIXOTO, já qualificados nos autos do processo em epígrafe, via de seu procurador ao final assinado, vem à presença de V.Exa., por meio de seu Advogado ao final assinado, DR. DANIEL PIRES DE OLIVEIRA, CONFORME MANDATO JÁ ANEXADO AOS AUTOS, interpor o presente **AGRAVO DE PETIÇÃO**, requerendo assim o sobrestamento da AÇÃO até final julgamento dos Embargos.

Requer seja dado vista ao Agravado, pelo prazo legal, pena de revelia, e ao final, com base nas anexas razões dos Embargos, sejam eles julgados procedentes.

Requer prazo para juntada dos originais, visto que o presente é interposto via FAX na forma da lei 9.800.

NTPD

Uberlândia p/ Goiânia, 19 de maio de 2004

Daniel Pires de Oliveira
OAB/MG 56.470

1137
1

EGRÉGIO TRIBUNAL REGIONAL DA DÉCIMA OITAVA REGIÃO

MINUTA DO AGRAVO

AGRAVO DE PETIÇÃO

RT 00981-1995-001-18-00-3

AGRAVANTES : OSÓRIO RIBEIRO PEIXOTO E HELDER RIBEIRO PEIXOTO

AGRAVADO : ANTÔNIO DIAS MIRANDA

FUNDAMENTOS DOS EMBARGOS

I- DA TEMPESTIVIDADE DOS EMBARGOS

A Publicação da decisão dos Embargos ocorreu em 11/05/05 , assim sendo o prazo para agravo de petição encerrar-se-ia em 19/05/05, sendo pois tempestivo o recurso ora apresentado

DA PRELIMINAR DE NULIDADE DA SENTENÇA DE EMBARGOS

ALÉM DE NÃO DAR VISTA AO RECLAMADO DOS CÁLCULOS DO SERVIÇO DE CALCULOS O MM. JUIZ NÃO APRECIOU TODOS OS PONTOS DOS EMBARGOS, TAIS COMO DESRESPEITO A COISA JULGADA, DESCONTOS LEGAIS NÃO OBSERVADOS NOS VALORES DO OBREIRO, SALÁRIO ERRÔNEO SOBRE AS PARCELAS E OUTROS DE MESMA NATUREZA, O QUE SE DEMONSTRA PELA MERA LEITURA DA SENTENÇA E DA INICIAL DOS EMBARGOS, ASSIM A SENTENÇA É NULA, DE PLENO DIREITO, POIS FIICOU ABAIXO DO PEDIDO, DEVENDO SER ANULADA E BAIXADOS OS AUTOS PARA QUE NOVA SEJA PROFERIDA APÓS A VISTA DOS CÁLCULOS A RECLADA OU EM ASSIM NÃO ENTENDENDO V.EXA.

NO MÉRITO

IV- DA AVALIAÇÃO DO IMÓVEL ABAIXO DO PREÇO REAL DE MERCADO.

2



8139
1

Acatou-se a reavaliação da área, e conforme consta da r. sentença, ficaram comprovados que a terra possui benfeitorias e a vinculação das terras ao preço da soja, porém o MM. Juiz acatou apenas o valor do Sr. Oficial de Justiça, conforme descrito as fls. 349/352, todavia, o correto seria manter a vinculação ao preço da saca da soja, posto que mesmo com mutabilidade do valor da saca de soja, sempre será possível apurar tal valor, com o levantamento da cotação da saca de soja, nas vésperas do leilão. Assim o correto seria fixar o preço da terra nos termos do laudo de fls. 624, ou nos termos da perícia já realizada nos autos do processo civil que CORRE EM São Domingos-Go, onde a referida área foi avaliada por R\$ 16.000.000,00.

19) Assim a avaliação procedida POR PERITO DO JUIZ DA COMARCA DE SÃO DOMINGOS QUE ESTABELECE O VALOR DA ÁREA LITIGIOSA EM R\$ 16.000.000,00 (DEZESSEIS MILHÕES DE REAIS) deverá ser acatado, posto que decorrente de laudo pericial de Perito nomeado por Juiz daquela Comarca, ou que fique o imóvel penhorado vinculado ao preço da soja por hectare.

II-DO EXCESSO DE EXECUÇÃO DA NÃO ADEQUAÇÃO DOS CÁLCULOS AO TERMOS DA R. SENTENÇA- AUSENCIA DE CERTEZA E LIQUIDEZ- DO RESPEITO À COISA JULGADA.

Ao julgar os EMBARGOS A EXECUÇÃO, o MM. Juiz analisou apenas um dos aspectos da questão sem atentar para o integral do pedido, mantendo assim a NULIDADE DA EXECUÇÃO PELO EXCESSO. E POR DESCUMPRIR A COISA JULGADA

A r. sentença condenatória CONDENOU OS EMBARGADOS AO **VALOR CERTO E DETERMINADO DE R\$ 47.778,82** (QUARENTA E SETE MIL, SETECENTOS E SETENTA E OITO REAIS E OITENTA E DOIS CENTAVOS).

O Reclamante ajuizou sua ação na data de 10/10/1995, data em que realizou seus cálculos de liquidação na INICIAL, que foram evidentemente julgados procedentes pela r. sentença, visto que o valor deferido ao Reclamante foi de R\$ 47.778,82, mesmo valor que consta da inicial

ATUALIZANDO-SE A REFERIDA IMPORTÂNCIA DE R\$ 47.778,82, tomando-se como base a data de ajuizamento da ação vemos que seria realizado o seguinte cálculo.

Valor do principal R\$ 47.778,82
Índice de atualização do TRT 18ª Região = 1,600981
Atualizando o valor devido até 30/09/2004

3



9140
/

Total do valor corrigido até 30/09/2004 = 76.492,98

Juros de mora de 12% ao ano a contar do ajuizamento da ação, totalizando 108% até 10/10/2004 = R\$ 82.612,42

Total do valor com juros e correção até 30/09/2004 = r\$ 159.105,40

Temos portanto que a Execução do valor da condenação estaria até SETEMBRO DE 2004 EM R\$ 159.105,40 (cento e cinquenta e nove mil, cento e cinco reais e quarenta centavos).

Assim, não é que o Agravante tenha desrespeitado a Lei ao promover a atualização do crédito pela data do ajuizamento da causa. ESTAVA AO CONTRÁRIO RESPEITANDO A COISA JULGADA QUE CONDENOU O RECLAMANTE AO VALOR CERTO E DETERMINADO DED R\$ 47.778,82, FORNECIDO NA INICIAL

A r. sentença dos Embargos não ABORDEU ESTA QUESTÃO, MAS ADOTOU LINHA DE RACIOCÍNIO DIAMETRALMENTE OPOSTA, MANTENDO A NULIDADE DA EXECUÇÃO.

Se a condenação foi de valor CERTO E DETERMINADO, basta atualizar aquele valor não pela data da demissão, mas pela data DOS CÁLCULOS DA INICIAL POIS ALI, NA DATA DA INICIAL OS CÁLCULOS JÁ ESTAVAM ATUALIZADOS, JÁ QUE REALIZADOS EM REAIS E NÃO EM URV.

Veja que em 1994, o Reclamante não PODERIA PERCEBER R\$ 2.500,00 MENSAIS como informa na inicial porque tal moeda inexistia antes de JULHO DE 1994. A R. SENTENÇA DOS EMBARGOS ADMITE TAL SITUAÇÃO AO DETERMINAR AO SENHOR CONTADOR QUE REALIZASSE A CONVERSÃO DOS VALORES EM URV.

Ora, assim o valor da inicial já estava atualizado quando da propositura da ação, vindo daí que o índice correto de atualização seria o da propositura da causa e não da demissão, já que a inicial não informava qualquer dado da época da demissão, mas atualizara o salário do Obreiro para R\$ 2.500,00 na época do ajuizamento.

Assim atualmente o valor certo e determinado da condenação seria R\$ 159.014,37 x índice de 1,0147537 = r\$ 161.452,79 os juros de mora de 1% ao mês 7% r\$ 11.301,69, totalizando R\$ 172.754,48

O mm. Juiz fixou a condenação em R\$ 316.669,07, dos quais o valor BRUTO DO RECLAMANTE CONFORME FLS. 1119 EM R\$ 212.430,03, ASSIM POIS UMA DIFERENÇA DE R\$ 39.675,95, que levarão à execução a um valor de mais de R\$ 100.000,00 acima do devido

4

dele

1141
Este é um ponto não julgado na r. sentença dos Embargos mas que salta aos olhos a nulidade pelo descumprimento da r. sentença, bastando apenas atualizar o valor da condenação certo e determinando na r. sentença

DO EXCESSO DE EXECUÇÃO MESMO COM O ÍNDICE DA DATA DE DEMISSÃO

A r. sentença, não abordou todos os tópicos dos Embargos a Execução, O FUNDAMENTO DOS EMBARGOS É QUE O VALOR DA CONDENAÇÃO É CERTO E DETERMINADO DEVENDO OCORRER A ATUALIZAÇÃO DO VALOR DA CONDENAÇÃO

Assim, mesmo que se utilize o índice da época da demissão, nos mesmos moldes do cálculo do setor de cálculos da Vara do Trabalho teríamos a seguinte conta

R\$ 47.778,82
ÍNDICE DE ATUALIZAÇÃO DE MAIO DE 1994
0,011746 (CONFORME FLS. 1112)
FATOR DE CONVERSÃO DA URV (CF. FLS. 1119)= 1.323,92
VALOR EM URV DA CONDENAÇÃO = 36,08 URVS
VALOR ATUALIZADO 561,07
JUROS DE MORA 132% ... 740,52

TOTAL DEVIDO 1.301,59

Veja que se utilizarmos os valores da condenação para a época da DEMISSÃO O VALOR DEVIDO É INFINITAMENTE INFERIOR AO CONSTANTE DA SENTENÇA. SERIA APURADO UM VALOR ATUAL DE APENAS R\$ 1.301,59.

OBVIAMENTE TAL VALOR NÃO PODERIA PREVALESCER EM FACE [AS INFORMAÇÕES FORNECIDAS PELO EMPREGADO NA INICIAL

Nos embargos já chamávamos a atenção para este fato. DA IMPOSSIBILIDADE DE SE UTILIZAR OS ÍNDICES DA DATA DA DEMISSÃO PARA O CÁLCULO, ASSIM COMO DA IMPOSSIBILIDADE DE SE UTILIZAR OS DADOS DA INICIAL PARA A ÉPOCA DA DEMISSÃO, PORQUE A MOEDA NÃO EXISTE E SE HOUVER A CONVERSÃO PARA U.R.V. O VALOR DEVIDO SERÁ ÍNFIMO.

1142
1

O ÚNICO CÁLCULO POSSÍVEL É O CÁLCULO
CONSIDERANDO-SE O PERÍODO DA INICIAL

Veja-se fls. 1108 que o MM JUIZ DETERMINOU AO SETOR DE CÁLCULOS QUE FOSSE REALIZADO O CÁLCULO DAS VERBAS RESCISÓRIAS COM A CONVERSÃO DO SALÁRIO DE R\$ 2.500,00 EM URV E QUANTO ÀS HORAS EXTRAS QUE O VALOR FORNECIDO PELO EXQUENTE DE R\$ 17.721,60 FOSSE DISTRIBUÍDO AO LONGO DA AÇÃO.

TAL DETERMINAÇÃO VIOLA A COISA JULGADA, QUE DETERMINOU A CONDENAÇÃO EM VALOR FIXO, CERTO E DETERMINADO, ALÉM DE REPRESENTAR UM CASUÍSMO, POIS USA-SE DOIS CRITÉRIOS DISTINTOS PARA O CÁLCULO (UM PELA CONVERSÃO DA URV DO SALÁRIO E OUTRO USANDO O VALOR JÁ FORNECIDO PELO OBREIRO DE R\$ 17.721,60 COM SALÁRIO DE R\$ 2.500,00. OU SEJA DOIS CÁLCULOS COM DUAS MOEDAS DISTINTAS.

O VALOR DE R\$ 17.721,60 INFORMADO PELO EXEQUENTE FORA APURADO COM O SALÁRIO FIXO DE R\$ 2.500,00, MAS O CERTO É APURAR AS VERBAS COM O SALÁRIO DE CADA ÉPOCA, INCLUSIVE AS HORAS EXTRAS.

TODOS ESTES CASUÍSMOS OCORRERAM PORQUE DESRESPEITA-SE A COISA JULGADA, SENDO IMPOSSÍVEL UTILIZAR O ÍNDICE DA DATA DA DEMISSÃO PARA ATUALIZAR A CONDENAÇÃO, PORQUE A CONDENAÇÃO ESTÁ EM REAL, O ÍNDICE DE CORREÇÃO PREVISTO PARA URV E SE REALIZADA A CONVERSÃO, O VALOR RESULTANTE SERÁ ÍNFIIMO, ASSIM CASO MANTIDA A NECESSIDADE DE ATUALIZAÇÃO PELA ÉPOCA DA DEMISSÃO, OS CÁLCULOS DEVEM SER DEFLCAIONADOS DE 1995 ATÉ 1994, O QUE NÃO FORAM

REPITA-SE QUE A SENTENÇA NÃO ABORDOU ESTAS QUESTÕES, NEM ABRIU-SE VISTA AO EXECUTADO PARA FALR DOS CÁLCULOS DO SENHOR CONTADOR.

Aliás, POR FORÇA DA COISA JULGADA, QUE É QUESTÃO DE ORDEM PÚBLICA, podendo ser alegada a qualquer tempo no processo, a presente matéria não comporta preclusão, já que pode inclusive ser conhecida de ofício. Vale a r. sentença condenatória pelo que ela contém e a mesma condenou os Embargados em valor certo apurado no ajuizamento da ação, não determinando nenhum outro tipo de cálculo senão este.

6



1143
1

Todavia, apenas para ficar claro que mesmo que fossem as parcelas apuradas nos termos da inicial e da própria sentença, JAMAIS RESULTARIA NO VALOR APURADO, salvo por erro crasso.

ASSIM, MESMO COM O ÍNDICE DA DATA DA DEMISSÃO OS CÁLCULOS PERMANECEM ERRADOS POR NÃO OBEDECEREM AO COMANDO SENTENCIAL

CASO ASSIM NÃO ENTENDA O E. TRIBUNAL

II-DOS CÁLCULOS ORA REFEITOS ERROS QUE PERMANECEM EXCESSO DE EXECUÇÃO

ATENDENDO AO PEDIDO CONTIDO NOS EMBARGOS, As fls. 1108 o MM. Juiz determinou ao serviço de cálculos que O VALOR DE R\$ 2.500,00 FOSSE CONVERTIDO EM U.R.V. NA DATA DA DISPENSA DO OBREIRO EM MAIO DE 1994.

ACONTECE QUE O SETOR DE CÁLCULOS SEIMPLESMENTE DESPREZOU A DETERMINAÇÃO JUDICIAL A CONVERSÃO SERIA FÁCIL DE REALIZAR. O VALOR DO SALÁRIO INFORMADO EM 1995 DIVIDIDO PELA URV DO REFERIDO MÊS. NO CASO 2.500,00 DIVIDIDO PELA URV 1.323,92 (FLS. 1118), O QUE RESULTARIA EM 1..888.331,60

MAS O SERIVÇO DE CÁLCULO CONSEGUIU AUMENTAR AINDA MAIS O SALÁRIO DO OBREIRO PARA R\$ 3.887,69 , APUROU A CONVERSÃO O SALÁRIO PARA R\$ 3.309.800,00. ISTO EM 1994, NUMA GARAGEM PEQUENA, UM SALÁRIO FARAONICO DE 2.500 URVS OU PARA AÉPOCA QUASE 35 (TRINTA E CINCO) SALÁRIOS MÍNIMOS. MENSAIS. UM ABSURDO . O VALOR DE 1995 DEVE SER DEFLACIONADO E NÃO AUMENTADO !!!!

ASSIM AS VERBAS RESCISÓRIAS FORAM CALCULADAS SOBRE UM SALÁRIO IRREAL, DESRESPEITANDO O DETERMINADO AS FLS. 1108.

AS VERBAS RESCISÓRIAS CÁLCULADAS SOBRE O SALÁRIO NA FORMA DETERMINADA AS FLS. 1108 TOTALIZARIAM MENOS DA METADE DO VALOR APURADO

PORTANTO PERMANECE O EXCESSO DE EXECUÇÃO

III- DAS HORAS EXTRAS.

7



1144
Também as horas extras apuradas permanecem incorretas. Primeiro porque a INICIAL FORNECE ELEMENTOS DE QUE O RECLAMANTE ERA COMMISSIONISTA PURO, NÃO DETERMINOU A R. SENTENÇA A FORMA DE CÁLCULO DAS HORAS EXTRAS.

ISTO JÁ FOI ALEGADO NOS EMBARGOS
NÃO FOI OBJETO DE CONSIDERAÇÃO JUDICIAL

AS HORAS EXTRAS SERIAM APURADAS NOS TERMOS DO QUE DETERMINA A LEI E ENUNCIADOS DO T.S.T. (a r. sentença não determinou A FORMA DE COMPUTO DAS HORAS EXTRAS) . Ora, SENDO O RECLAMANTE COMMISSIONISTA PURO, SENDO ESTA QUESTÃO MATÉRIA DE DIREITO , NÃO FARIA JUS A HORAS EXTRAS CHEIAS, MAS APENAS AO ADICIONAL DAS HORAS EXTRAS, RAZÃO PELA QUAL EM 69 HORAS EXTRAS MENSAIS, FARIA JUS A R\$ 392,05 DE HORAS EXTRAS MENSAIS OU R\$ 9.328,88 DURANTE TODO O CONTRATO. Somente tal cálculo reduz e muito o valor devido, reduzindo FGTS, INSS e o total geral

PORTANTO A R.SENTENÇA NÃO DETERMINOU A FORMA DE APURAÇÃO DAS HORAS EXTRAS, MAS SE O AUTOR DISSE QUE ERA COMMISSIONISTA PURO, FAZ JUS APENAS A ADICIONAL DE HORAS EXTRAS, LOGO INCORRETOS OS CÁLCULOS

IV- DAS HORAS EXTRAS . INCORRETO O USO DE R\$ 17.721,60 , DISTRIBUÍDO PELO CÁLCULO CONFORME FLS. 1108, CÁLCULO DAS HORAS EXTRAS DEVE SEGUIR A ÉPOCA PRÓPRIA, COM BASE NOS SALÁRIOS DO AUTOR.

O MM. Juiz determinou fossem as verbas rescisórias apuradas com base no real salário do Reclamante devidamente deflacionado.

Mas determinou a distribuição das horas extras pelo cálculo, no valor já indicado na inicial de R\$ 17.721,60 , o que não é correto. Ou segue-se a inicial para todo o cálculo ou apura-se o VALOR DEVIDO CONFORME O SALÁRIO.

Como na apuração das horas extras, normalmente observa-se o salário da época própria, e este já teria sido apurado nos autos, o correto é utilizar tal salário com os índices de cada mês., determinando-se sejam refeitos os cálculos e que deles tenha vista a Reclamada para impugná-los oportunamente, evitando-se maiores percalços

1145
A MAIOR PROVA DE QUE O SERVIÇO DE CÁLCULO ERROU NESTE CÁLCULO É QUE O VALOR DE R\$ 17.721,60 DE 1995 PARA CÁ TOTALIZARIA R\$ 63.075,88 . UTILIZANDO-SE O INDICE DE 1,6554728 DO AJUIZAMENTO DA ÇÃO ATÉ MAIO DE 2005, MAIS JUROS DE 115% .

MESMO SE O CÁLCULO FOR REALIZADO EM 1994, AUMENTA APENAS MAIS 15% CHEGANDO AO MÁXIMO DE 72.537,26, NUNCA JAMAIS A R\$ 125.582,39

ASSIM DE TODA FORMA O CÁLCULO ESTÁ TOTALMENTE ERRADO, VIOLA A SENTENÇA E VIOLA A PRÓPRIA DETERMINAÇÃO DE FLS. 1108.

V-DO INSS

Os encargos do INSS FORAM TRANSFERIDOS INTEIRAMENTE PARA A RECLAMADA, INCLUSIVE AQUELES PERTINENTES AO RECLAMANTE EM AFRONTA A LEI 8.213/91, E A EMENDA CONSTITUCIONAL 20/98,
BASTA VER QUE NOS PRESENTES CÁLCULOS CONFORME FLS. 1119 SOMENTE DE HORAS EXTRAS FORAM APURADOS R\$ 125.582,39

REPITA-SE R\$ 125.582,89 DE HORAS EXTRAS , QUE SÃO VERBAS SALARIAIS MAIS R\$ 13.791,52 DE DÉCIMO TERCEIRO, ASSIM AS VERBAS SALARIAIS APUADAS DE R\$ 139.374,78

O RECLAMANTE PELO NÍVEL SALARIAL DEVERIA RECOLHER SOBRE TAIS VERBAS 11% À TÍTULO DE INSS DE SUA COTA PARTE

ASSIM O VALOR DEVIDO PELO RECLAMANTE SERIA DE R\$ 15.331,22 DE INSS

LOGO O LÍQUIDO DO RCLAMANTE SERIA INFERIOR A R\$ 203.323,90.

MAS O SERVIÇO DE CÁLCULO TRANSFERIU ESTA OBRIGAÇÃO DE RECOLHIMENTO PARA A RECLAMADA, ISENTANDO O RECLAMANTE DE SEUS RECOLHIMENTOS LEGAIS.



1146
1

VI-DOS ERROS DE FGTS, FÉRIAS, DÉCIMOS TERCEIROS, ETC.

Os erros já apontados indicam que as férias , o décimo terceiro, o FGTS e todas as demais parcelas, foram indevidamente inflados, inclusive os recolhimentos legais, pelo que também incorreto o cálculo

VII-DO F.G.T.S. SOBRE AS HORAS EXTRAS

PERCEBE-SE AINDA QUE O SERVIÇO DE CÁLCULO DESCUMPRIU A R. SENTENÇA QUANDO POR SUA CONTA INCLUIU NO CALCULO DAS HORAS EXTRAS ACRESCIMO DE FGTS + 40% QUANDO A SENTENÇA NÃO DETERMINA TAL REFLEXO.

VIDE FLS. 1110, POR EXEMPLO QUANDO O VALOR DE 11.335.008,00 GERA UM ACRÉSCIMO DE 1.269.520,90 DE FGTS + 40% SOBRE HORAS EXTRAS E ASSIM SUCESSIVAMENTE

ASSIM MERECE REFORMA ESTA PARTE DO CÁLCULO HOMOLOGADO, QUE DESRESPEITA A COISA JULGADA.

Percebe-se assim que o serviço de cálculos apenas atualizou os cálculos anteriores de forma incorreta e o MM. Juiz a quo não julgou as questões que lhe foram submetidas, portanto os cálculos são nulos de pleno direito, e a sentença dos Embargos deve ser anulada ou reformada, o que fica requerido, para que sejam conhecidos e providos este agravo de petição

JUSTIÇA

NTPD

Uberlândia p/ Goiânia, 19 de MAIO de 05



DANIEL PIRES DE OLIVEIRA
OAB/MG 56.470



PODER JUDICIÁRIO DA UNIÃO
TRIBUNAL REGIONAL DO TRABALHO DA 18ª REGIÃO

DIRETORIA DE SERVIÇO DE CADASTRAMENTO PROCESSUAL

CERTIDÃO

1ª VT DE GOIÂNIA

Certifico que a presente petição foi protocolada em **25/05/2005** sob o protocolo nº **41040/2005**, para o processo: **RT 00981-1995-001-18-00-3**, contendo:

1 lauda(s)

procuração(ões)

11 folhas de documentos

Observações: *

GOIÂNIA, 25/05/2005-(Quarta-Feira).

MARLY DA SILVA GUIMARÃES LIMA



1148

PODER JUDICIÁRIO DA UNIÃO
TRIBUNAL REGIONAL DO TRABALHO DA 18ª REGIÃO
PRIMEIRA VARA DO TRABALHO DE GOIÂNIA-GO

PUBLICAÇÃO NO DIÁRIO DA JUSTIÇA DO ESTADO DE GOIÁS

PROCESSO: RT 00981-1995-001-18-00-3

DATA DA NOTIFICAÇÃO: 25/05/2005 16:12

TEOR DO DESPACHO:

Notificação Nº: 5997/2005

Processo Nº: RT 00981-1995-001-18-00-3 1ª VT

RECLAMANTE: ANTONIO DIAS MIRANDA

ADVOGADO...: LEONARDO GONCALVES BARIANI

RECLAMADA.: TOP CAR VEICULOS + 002

ADVOGADO...: HANNA MTANIOS HANNA JUNIOR

DESPACHO:

Nos termos da Portaria 005/98, vista ao EXEQUENT, do Agravo de Petição apresentado pelo EXECUTADO, no prazo legal.

INTIME-SE O EXEQUENTE.

WANDERSON PEREIRA DA SILVA
ASSISTENTE II.

CERTIDÃO

Notificação Nº: 5997/2005

RT 00981-1995-001-18-00-3

Certifico que a notificação supra foi publicada no DJ-GO 14.524, de 02/06/2005, 5ª-f., circulado em 02/06/2005, 5ª-f. Pág. 11.23.

Goiânia, 03/06/2005. 6ª-f.

PARTE EM BRANCO
PARTE EM BRANCO
PARTE EM BRANCO
PARTE EM BRANCO
PARTE EM BRANCO
PARTE EM BRANCO
PARTE EM BRANCO
PARTE EM BRANCO
PARTE EM BRANCO
PARTE EM BRANCO
PARTE EM BRANCO
PARTE EM BRANCO
PARTE EM BRANCO
PARTE EM BRANCO
PARTE EM BRANCO

JUNTADA

Nesta data, faço juntada aos presentes autos,
petição/ofício de fls. 1149, 1150,
e atos subsequentes, nos termos da Portaria
n.º 001/2005 art. 1.º n.º 09,
Goiânia, 21/05/2005.

José Custódio Neto
Diretor de Secretaria

1149
EXCELENTÍSSIMO SENHOR DOUTOR JUIZ DA PRIMEIRA VARA DO
TRABALHO DA CIRCUNSCRIÇÃO JUDICIÁRIA DE GOIÂNIA-GOIÁS.

PROCESSO 981/95

GOIÂNIA - GOIÁS - 30.04.2005 - 14:21:04:943-1/2

ANTÔNIO DIAS MIRANDA, qualificado nos autos da ação executiva que move em face de TOP CAR VEÍCULOS LTDA, também qualificada, vem, respeitosamente, por seu procurador infra-assinado, expor e requerer o seguinte:

A decisão de folhas 1116/1118 determina o levantamento da penhora sobre o bem descrito às folhas 351/352. Vossa excelência entendeu que o imóvel de folhas 349/350 “é suficiente para garantir a execução”.

Esta decisão é perfeitamente compreendida e absolutamente acertada à luz do princípio da menor onerosidade inserido nas execuções.

O imóvel descrito às folhas 349/350 (lote 06), entretanto, está possuído por JOSÉ LUIZ CAMANHAM. Este posseiro, inclusive, já edificou várias benfeitorias naquele imóvel. Isto está reconhecido no laudo de folhas 349 e certidão de folhas 353 lavrados pelo Senhor Oficial de Justiça.

Evidentemente, pois, que o imóvel descrito às folhas 351/352 (área remanescente do lote 05) garante melhor a dívida. De fato, na hipótese de venda judicial, o imóvel agregado a posseiros inviabiliza por completo qualquer venda pública.

1150
1

À vista do exposto, requer que a penhora sobre o imóvel descrito às folhas 351/352 (lote N°05) seja mantida, e que a liberação deferida de ofício por vossa excelência recaia sobre o de folhas 349/350 (lote 06).

E. deferimento.

Goiânia, 30 de maio de 2005.

Leonardo Gonçalves Bariani
Leonardo Gonçalves Bariani
OAB/GO 15.084



1151

PODER JUDICIÁRIO DA UNIÃO
TRIBUNAL REGIONAL DO TRABALHO DA 18ª REGIÃO
1ª VARA DO TRABALHO DE GOIÂNIA-GO

Autos nº 981/95 - 01ª VT

CONCLUSÃO

Nesta data, faço conclusos os presentes autos
ao Exmo. Juiz desta Eg. 1ª VT/Goiânia.
Goiânia, 1º de junho de 2005.

Marlon Sandro de Oliveira Cruz
Assistente 5

Considerando razoável a alegação de que uma eventual praça sobre o imóvel descrito nas fls. 349/350 (lote 6) não possa despertar o interesse de terceiros - ante a construção de benfeitorias por pessoa estranha à lide, conforme teor da certidão de fls. 353/4 da carta precatória -, torno sem efeito a determinação de levantamento da penhora sobre o imóvel descrito nas fls. 351/2 (lote 5), para, em vez deste, determinar o levantamento da penhora sobre o imóvel descrito nas fls. 349/50 (lote 6).

Intimem-se.

Goiânia, 1º de junho de 2005.

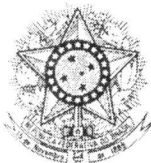

ATENÇÃO AOS CORREIOS
NÃO ENCONTRADO O DESTINATÁRIO, DEVOLVER
EM 48 HS, CONF. PARAG. ÚNICO ART. 774 DA CL

1152
Contrato ECT/DR/GO
T R T
18ª Região
01/06/2005

PODER JUDICIÁRIO DA UNIÃO
TRIBUNAL REGIONAL DO TRABALHO DA 18ª REGIÃO
PRIMEIRA VARA DO TRABALHO DE GOIÂNIA-GO
Rua T-51 esq. c/ T-1. Setor Bueno

DESTINATÁRIO
HILDETE OLIVEIRA VALENTE

LOTEAMENTO DENOMINADO SAO MATEUS 1ª ETAPA, CEP - POSSE-GO

Notificação Nº 6205/2005
Processo Nº RT 00981-1995-001-18-00-3

RECLAMANTE: ANTONIO DIAS MIRANDA

RECLAMADA: TOP CAR VEICULOS + 002

Fica V.Sª notificada para o fim declarado abaixo:

Considerando razoável a alegação de que uma eventual praça sobre o imóvel descrito nas fls. 349/350 (lote 6) não possa despertar o interesse de terceiros - ante a construção de benfeitorias por pessoa estranha à lide, conforme teor da certidão de fls. 353/4 da carta precatória -, torno sem efeito a determinação de levantamento da penhora sobre o imóvel descrito nas fls. 351/2 (lote 5), para, em vez deste, determinar o levantamento da penhora sobre o imóvel descrito nas fls. 349/50 (lote 6).

Em 01 de Junho de 2005
Data de postagem: 01 de Junho de 2005

WANDERSON PEREIRA DA SILVA
ASSISTENTE II.

RZ 7 7 4 2 7 8 7 4 5 BR



PODER JUDICIÁRIO DA UNIÃO
TRIBUNAL REGIONAL DO TRABALHO DA 18ª REGIÃO
PRIMEIRA VARA DO TRABALHO DE GOIÂNIA-GO

PUBLICAÇÃO NO DIÁRIO DA JUSTIÇA DO ESTADO DE GOIÁS

PROCESSO: RT 00981-1995-001-18-00-3

DATA DA NOTIFICAÇÃO: 01/06/2005 14:02

TEOR DO DESPACHO:

Notificação Nº: 6206/2005

Processo Nº: RT 00981-1995-001-18-00-3 1ª VT

RECLAMANTE: ANTONIO DIAS MIRANDA

ADVOGADO...: LEONARDO GONCALVES BARIANI

RECLAMADA.: TOP CAR VEICULOS + 002

ADVOGADO...: HANNA MTANIOS HANNA JUNIOR

DESPACHO:

Considerando razoável a alegação de que uma eventual praça sobre o imóvel descrito nas fls. 349/350 (lote 6) não possa despertar o interesse de terceiros - ante a construção de benfeitorias por pessoa estranha à lide, conforme teor da certidão de fls. 353/4 da carta precatória -, torno sem efeito a determinação de levantamento da penhora sobre o imóvel descrito nas fls. 351/2 (lote 5), para, em vez deste, determinar o levantamento da penhora sobre o imóvel descrito nas fls. 349/50 (lote 6).

INTIMEM-SE.

WANDERSON PEREIRA DA SILVA
ASSISTENTE II.

CERTIDÃO

Notificação Nº: 6206/2005

RT 00981-1995-001-18-00-3

Certifico que a notificação supra foi publicada no DJ-GO 14.526, de 06/06/2005, 2ª-f., circulado em 06/06/2005, 2ª-f. Pág. .
Goiânia, 07/06/2005. 3ª-f.

Wanderson Pereira da Silva
Assistente 02



PODER JUDICIÁRIO DA UNIÃO
TRIBUNAL REGIONAL DO TRABALHO DA 18ª REGIÃO
PRIMEIRA VARA DO TRABALHO DE GOIÂNIA-GO

PUBLICAÇÃO NO DIÁRIO DA JUSTIÇA DO ESTADO DE GOIÁS

PROCESSO: RT 00981-1995-001-18-00-3

DATA DA NOTIFICAÇÃO: 01/06/2005 14:02

TEOR DO DESPACHO:

Notificação N°: 6207/2005

Processo N°: RT 00981-1995-001-18-00-3 1ª VT

RECLAMANTE: ANTONIO DIAS MIRANDA

ADVOGADO...: LEONARDO GONCALVES BARIANI

RECLAMADA.: HELDER RIBEIRO PEIXOTO + 002

ADVOGADO...: DANIEL PIRES DE OLIVEIRA

DESPACHO:

Considerando razoável a alegação de que uma eventual praça sobre o imóvel descrito nas fls. 349/350 (lote 6) não possa despertar o interesse de terceiros - ante a construção de benfeitorias por pessoa estranha à lide, conforme teor da certidão de fls. 353/4 da carta precatória -, torno sem efeito a determinação de levantamento da penhora sobre o imóvel descrito nas fls. 351/2 (lote 5), para, em vez deste, determinar o levantamento da penhora sobre o imóvel descrito nas fls. 349/50 (lote 6).

INTIMEM-SE.

WANDERSON PEREIRA DA SILVA
ASSISTENTE II.

CERTIDÃO

Notificação N°: 6207/2005

RT 00981-1995-001-18-00-3

Certifico que a notificação supra foi publicada no DJ-GO 14.526, de 06/06/2005, 2ª-f., circulado em 06/06/2005, 2ª-f. Pág. .
Goiânia, 07/06/2005. 3ª-f.

Wanderson Pereira da Silva
Assistente II



PODER JUDICIÁRIO DA UNIÃO
TRIBUNAL REGIONAL DO TRABALHO DA 18ª REGIÃO
PRIMEIRA VARA DO TRABALHO DE GOIÂNIA-GO

PUBLICAÇÃO NO DIÁRIO DA JUSTIÇA DO ESTADO DE GOIÁS

PROCESSO: RT 00981-1995-001-18-00-3

DATA DA NOTIFICAÇÃO: 01/06/2005 14:02

TEOR DO DESPACHO:

Notificação Nº: 6208/2005

Processo Nº: RT 00981-1995-001-18-00-3 1ª VT

RECLAMANTE: ANTONIO DIAS MIRANDA

ADVOGADO...: LEONARDO GONCALVES BARIANI

RECLAMADA.: OSORIO RIBEIRO PEIXOTO + 002

ADVOGADO...: DANIEL PIRES DE OLIVEIRA

DESPACHO:

Considerando razoável a alegação de que uma eventual praça sobre o imóvel descrito nas fls. 349/350 (lote 6) não possa despertar o interesse de terceiros - ante a construção de benfeitorias por pessoa estranha à lide, conforme teor da certidão de fls. 353/4 da carta precatória -, torno sem efeito a determinação de levantamento da penhora sobre o imóvel descrito nas fls. 351/2 (lote 5), para, em vez deste, determinar o levantamento da penhora sobre o imóvel descrito nas fls. 349/50 (lote 6).

INTIMEM-SE.

WANDERSON PEREIRA DA SILVA
ASSISTENTE II.

CERTIDÃO

Notificação Nº: 6208/2005

RT 00981-1995-001-18-00-3

Certifico que a notificação supra foi publicada no DJ-GO 14.526, de 06/06/2005, 2ª-f., circulado em 06/06/2005, 2ª-f. Pág. . Goiânia, 07/06/2005. 3ª-f.

Wanderson Pereira da Silva
Assistente 02

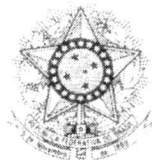

PODER JUDICIÁRIO DA UNIÃO
TRIBUNAL REGIONAL DO TRABALHO DA 18ª REGIÃO

PRIMEIRA VARA DO TRABALHO DE GOIÂNIA-GO
Rua T-51 esq. c/ T-1, Setor Bueno - GOIÂNIA

CARGA DE PROCESSO

PROCESSO: **RT 00981-1995-001-18-00-3**

Nesta data, fiz carga dos presentes autos contendo 1156 folha(s) e SÓ 6º volume(s), ao Dr(a) **LEONARDO GONCALVES BARIANI**, OAB Nº 15084 GO, sob carga nº **2570/2005**, e que deverão ser devolvidos no dia **13 de Junho de 2005**.

GOIÂNIA, 07 de Junho de 2005 [Terça-Feira].

DONALD FORMIGA LEITE
Assistente 02

LEONARDO GONCALVES BARIANI

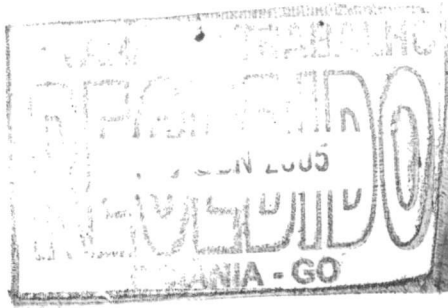

PARTE EM BRANCO
PARTE EM BRANCO
PARTE EM BRANCO
PARTE EM BRANCO
PARTE EM BRANCO
PARTE EM BRANCO
PARTE EM BRANCO
PARTE EM BRANCO
PARTE EM BRANCO
PARTE EM BRANCO
PARTE EM BRANCO
PARTE EM BRANCO
PARTE EM BRANCO
PARTE EM BRANCO
PARTE EM BRANCO

JUNTADA

Nesta data, faço juntada aos presentes autos,
página/ofício de fls. 1157/1159
e atos subsequentes, nos termos da Portaria
n.º 001/2005, art. n.º 09
Goiânia, 14/06/2005 (3.ªª).

José Custódio Neto
Diretor de Secretaria

1157

EXCELENTÍSSIMO SENHOR DOUTOR JUIZ DA PRIMEIRA VARA ~~DO~~
TRABALHO DA CIRCUNSCRIÇÃO JUDICIARIA DE GOIÂNIA-GOIÁS.

Processo 981/95

15.084- GOIÂNIA-2005-03.01.2005-15:04-04633-1/2

ANTÔNIO DIAS MIRANDA, qualificado nos autos do dissídio que move em face de TOP-CAR VEÍCULOS LTDA, também qualificada, vem, respeitosamente, por seu advogado infra-assinado, apresentar suas CONTRA-RAZÕES para com o recurso de agravo de petição interpostos pelos representantes legais da executada, HELDER e OSÓRIO RIBEIRO PEIXOTO, manifestando, para tanto, o que conta nas laudas em apenso, pelo que requer a juntada para os devidos fins.

E. deferimento.

Goiânia, 03 de junho de 2005.

Leonardo Gonçalves Bariani
Leonardo Gonçalves Bariani
OAB/GO 15.084

1107

CONTRA-RAZÕES DE ANTÔNIO DIAS MIRANDA. RECURSO DE AGRAVO DE PETIÇÃO INTERPOSTO POR HELDER e OSÓRIO RIBEIRO PEIXOTO. RECLAMAÇÃO TRABALHISTA 981/95. PRIMEIRA VARA DO TRABALHO DA CIRCUNSCRIÇÃO JUDICIÁRIA DE GOIÂNIA.

SENHORES JULGADORES

Não procede em nada, absolutamente nada, o presente recurso. Trata-se de mais uma gestão dos executados no sentido de retardar a entrega da respectiva prestação jurisdicional. Vejamos.

Apesar de tumultuada e de difícil interpretação, percebe-se que o inconformismo dos recorrentes vincula-se à nulidade da sentença que decidiu sobre os embargos de execução, bem como a um possível excesso de execução e índices inaplicáveis à atualização da dívida em execução.

Entretanto, a nulidade da sentença daqueles embargos, aduzida em caráter preliminar, não incorreu em vícios.

Ora, os Recorrentes foram **devidamente intimados** sobre a decisão homologatória daqueles cálculos, conforme certidões de folhas 1120/23. Assim, como falar em nulidade e ausência de vistas sobre os cálculos que foram atualizados às folhas 1110?

Também não procedem a demais alegações. De forma alguma falta neste caso respeito à coisa julgada. Tampouco excesso de execução. Pelo contrário, o douto Juiz "a quo", em decisões pretéritas, em obediência ao princípio da menor onerosidade, chamou o processo à ordem e anulou todos os atos que poderiam estar prejudicando os interesses dos Recorrentes.

Tanto que determinou a reavaliação dos bens que estão garantindo a respectiva execução. Tudo isto está bastante claro nestes autos.

Ademais, conforme manifesto da contadoria às folhas 1095, todo inconformismo dos Recorrentes nos embargos foram atendidos.

Assim, não há falar em erro de cálculos, violação à coisa julgada e tampouco excesso de execução.

E mesmo que houvesse razão aos Recorrentes, todas suas alegações não poderiam ser atendidas via agravo de petição, por estarem todas preclusas.

Efetivamente, mesmo que o imóvel garantidor da execução estivesse sido avaliado por preço abaixo de mercado, tal inconformismo já foi consumido pelo instituto da preclusão.

1159
Da mesma sorte as benfeitorias, as horas extras e tantas outras questões aduzidas na peça recursal.

Mais: se a decisão de primeira instância foi omissa, conforme alega os Recorrentes, estes, data venia, deveria usar de embargos declaratórios.

Enfim, senhores julgadores, não há nada a ser corrigido naqueles cálculos e muito menos na sentença que os homologou.

Diante disto, o recurso em questão não merece provimento, o que requer.

E. deferimento.

Goiânia, 13 de junho de 2005.

Leonardo Gonçalves Bariani
Leonardo Gonçalves Bariani
OAB/GO 15084

HÉLIA MÁRCIA ALVARENGA CAVALCANTE
Assistente II.



PODER JUDICIÁRIO DA UNIÃO
TRIBUNAL REGIONAL DO TRABALHO DA 18ª REGIÃO
1ª VARA DO TRABALHO DE GOIÂNIA-GO

Autos nº 981/95 - 01ª VT

CONCLUSÃO

Nesta data, faço conclusos os presentes autos
ao Exmo. Juiz desta Eg. 1ª VT/Goiânia.
Goiânia, 15 de junho de 2005.

Marlon Sandro de Oliveira Cruz
Assistente 5

Uma vez preenchidos os pressupostos de
admissibilidade, recebo o Agravo de Petição
interposto.

Ao Eg. TRT.
Goiânia, 15 de junho de 2005.

Helvan Domingos Prego
Juiz do Trabalho Substituto



PODER JUDICIÁRIO
TRIBUNAL REGIONAL DO TRABALHO DA 18ª REGIÃO
1ª VARA DO TRABALHO DE GOIÂNIA - GO

C E R T I D ã O

CERTIFICO E DOU FÉ que, nas datas abaixo relacionadas, não houve expediente nos órgãos deste Tribunal Regional do Trabalho da 18ª Região, com paralisação total ou parcial das Atividades, conforme se especifica:

03/06 de janeiro - segunda à quinta feira - recesso forense;
07/08 de fevereiro - segunda à terça - carnaval;
09 de fevereiro - quarta feira de cinzas;
23/25 de março - quarta a sexta feira - semana santa;
21 de abril - quinta feira - Tiradentes;
24 de maio - terça feira (Padroeira de Goiânia-GO);
26 de maio - quinta feira (Corpus Christi);
27 de maio - sexta feira (GP/SGCA-339/2005);

CERTIFICO ainda que o rito observado nos presentes autos é o Ordinário e que a decisão recorrida foi prolatada pelo MMª.

Juiz(a) Marcelo Nogueira Pedra

TERMO DE REMESSA E REVISÃO DE FOLHAS

Certifico que estes autos contêm 1161 folhas, todas numeradas e rubricadas.

Nesta data, remeto os presentes autos ao Egrégio Tribunal Regional do Trabalho da 18ª Região.

Goiânia, 17 de junho de 2005 (6ªf.)

WANDERSON PEREIRA DA SILVA
Assistente 02

RECEBIDO
TRIBUNAL REGIONAL DO TRABALHO
Setor de Classificação e Malote
17 JUN 2005

Eliud Santana Leitão
Técnico Judiciário

PARTE EM BRANCO

PARTE EM BRANCO

PARTE EM BRANCO

PARTE EM BRANCO

PARTE EM BRANCO

PARTE EM BRANCO

PARTE EM BRANCO

PARTE EM BRANCO

PARTE EM BRANCO

PARTE EM BRANCO

PARTE EM BRANCO

PARTE EM BRANCO

PARTE EM BRANCO

PARTE EM BRANCO

PARTE EM BRANCO

PARTE EM BRANCO

TRIBUNAL REGIONAL DO TRABALHO 18.ª REGIÃO
SERVIÇO DE CADASTRAMENTO PROCESSUAL

CERTIDÃO

Certifico que, em cumprimento ao provimento n.º 2/81, da Corregedoria Geral da Justiça do Trabalho, procedi ao desmembramento do presente processo, encerrando-se este... 6.º..., volume à fls. ...1161... e iniciando-se

o... 7.º..., volume, a partir das fls. ...1162...

SCP, ...21.../...06.../...05... (3ª-feira)

Setor de Classificação e Autuação

Maria Eugênia O. B. Rodrigues
Analista Judiciário



SECRETARIA DA RECEITA FEDERAL
Documento de Arrecadação de Receitas Federais

DARF

01 NOME/TELEFONE

ANTONIO DIAS MIRANDA

ATENÇÃO

É vedado o recolhimento de tributos e contribuições administrados pela Secretaria da Receita Federal cujo valor total seja inferior a R\$ 10,00. Ocorrendo tal situação, adicione esse valor ao tributo/contribuição de mesmo código de períodos subsequentes, até que o total seja igual ou superior a R\$ 10,00.

02 PERÍODO DE APURAÇÃO 2005

03 NÚMERO DO CPF OU CGC 077.878.938.18

04 CÓDIGO DA RECEITA 8019

05 NÚMERO DE REFERÊNCIA 981/1995 1ª VT GNA

06 DATA DE VENCIMENTO

07 VALOR DO PRINCIPAL 5,53

08 VALOR DA MULTA

09 VALOR DOS JUROS E / OU
ENCARGOS DL - 1.025/69

10 VALOR TOTAL 5,53

11 AUTENTICAÇÃO BANCÁRIA (Somente nas 1ª e 2ª vias)

BB 36570025 08042005

5,53RC11695